

EXPOSITION RÉGIONALE D'ÉLEVAGE

CHATILLON LA PALUD

Samedi 18 Juillet 2020

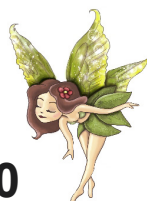

JUGES

Labrador, Curly Coated

Mme CHAVERNAC

Golden, Flat Coated, Nova Scotia

Mme VARAINE

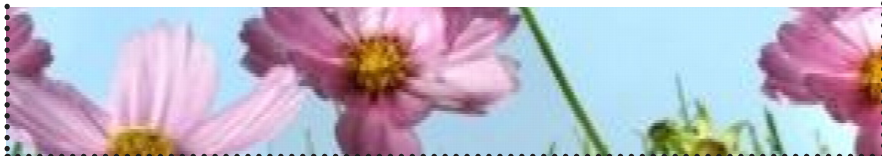



JURY

Curly Coated, Labradors : Mme CHAVERNAC
Nova Scotia, Flat Coated, Golden : Mme VARAINE

RECOMPENSES

Des récompenses pour :

Nos Meilleurs de Race en catégorie :

- * Baby
- * Puppy
- * Jeune
- * Adulte
- * Vétéran

Ainsi qu'à tous nos Meilleurs de l'exposition en catégorie :

- * Baby
- * Puppy
- * Espoir
- * Jeune
- * Adulte
- * Vétéran

Merci à nos sponsors pour les cadeaux offerts pour les résultats

- * ROYAL CANIN (coupes, cadeaux, Sacs de croquettes)
- * RETRIEVER VILLAGE (Tapis, Dummy,...)
- * ANAIS FRANCE COLLECTION (pour tous les flots offerts)
- * TUCSON Sérigraphie pour les cadeaux de la tombola

Statistiques des chiens inscrits

8e GROUPE

RETRIEVER DE LA NOUVELLE ECOSSE.....	3
TRAVAIL MALES.....	De 1 à 1..... 1
INTERMEDIAIRE FEMELLES.....	De 2 à 2..... 1
NE CONCOURANT PAS FEMELLES.....	De 3 à 3..... 1
RETRIEVER à Poil Bouclé.....	5
PUPPY MALES.....	De 4 à 5..... 2
PUPPY FEMELLES.....	De 6 à 12..... 2
OUVERTE FEMELLES.....	De 7 à 7..... 1
RETRIEVER à Poil Plat.....	9
INTERMEDIAIRE MALES.....	De 8 à 9..... 2
OUVERTE MALES.....	De 10 à 11..... 2
CHAMPION MALES.....	De 96 à 96..... 1
JEUNE FEMELLES.....	De 13 à 14..... 2
INTERMEDIAIRE FEMELLES.....	De 15 à 15..... 1
OUVERTE FEMELLES.....	De 97 à 97..... 1
RETRIEVER DU LABRADOR.....	29
JEUNE MALES.....	De 16 à 17..... 2
INTERMEDIAIRE MALES.....	De 18 à 19..... 2
OUVERTE MALES.....	De 20 à 23..... 4
TRAVAIL MALES.....	De 24 à 25..... 2
PUPPY FEMELLES.....	De 26 à 27..... 2
JEUNE FEMELLES.....	De 28 à 31..... 4
INTERMEDIAIRE FEMELLES.....	De 32 à 37..... 6
OUVERTE FEMELLES.....	De 39 à 42..... 4
TRAVAIL FEMELLES.....	De 38 à 43..... 2
CHAMPION FEMELLES.....	De 44 à 44..... 1
GOLDEN RETRIEVER.....	51
BABY MALES.....	De 45 à 45..... 1
PUPPY MALES.....	De 46 à 46..... 1
JEUNE MALES.....	De 47 à 54..... 8
INTERMEDIAIRE MALES.....	De 55 à 56..... 2
OUVERTE MALES.....	De 57 à 63..... 7
TRAVAIL MALES.....	De 64 à 66..... 3
CHAMPION MALES.....	De 67 à 67..... 1
VETERAN MALES.....	De 68 à 68..... 1
PUPPY FEMELLES.....	De 69 à 72..... 4
JEUNE FEMELLES.....	De 73 à 93..... 4
INTERMEDIAIRE FEMELLES.....	De 76 à 82..... 7
OUVERTE FEMELLES.....	De 83 à 95..... 7

TRAVAIL FEMELLES..... De 88 à 89..... 2
VETERAN FEMELLES..... De 90 à 92..... 3

Soit 97 chiens inscrits pour 36 races dans le 8e Groupe

Soit 97 chiens inscrits pour 36 classes à l'exposition de RE RETRIEVERS 01

JURY

Mlle CHAVERNAC Yvette (36)

RETRIEVER DE LA NOUVELLE ECOSSE

CLASSE TRAVAIL Mâles : 1

CLASSE INTERMEDIAIRE Femelles : 1

RETRIEVER à Poil Bouclé

CLASSE PUPPY Mâles : 2

CLASSE PUPPY Femelles : 2

CLASSE OUVERTE Femelles : 1

RETRIEVER DU LABRADOR

CLASSE JEUNE Mâles : 2

CLASSE INTERMEDIAIRE Mâles : 2

CLASSE OUVERTE Mâles : 4

CLASSE TRAVAIL Mâles : 2

CLASSE PUPPY Femelles : 2

CLASSE JEUNE Femelles : 4

CLASSE INTERMEDIAIRE Femelles : 6

CLASSE OUVERTE Femelles : 4

CLASSE TRAVAIL Femelles : 2

CLASSE CHAMPION Femelles : 1

Mme VARAINE Chantal (60)

RETRIEVER à Poil Plat

CLASSE INTERMEDIAIRE Mâles : 2

CLASSE OUVERTE Mâles : 2

CLASSE CHAMPION Mâles : 1

CLASSE JEUNE Femelles : 2

CLASSE INTERMEDIAIRE Femelles : 1

CLASSE OUVERTE Femelles : 1

GOLDEN RETRIEVER

CLASSE BABY Mâles : 1

CLASSE PUPPY Mâles : 1

CLASSE JEUNE Mâles : 8

CLASSE INTERMEDIAIRE Mâles : 2

CLASSE OUVERTE Mâles : 7

CLASSE TRAVAIL Mâles : 3

CLASSE CHAMPION Mâles : 1

CLASSE VETERAN Mâles : 1

CLASSE PUPPY Femelles : 4

CLASSE JEUNE Femelles : 4

CLASSE INTERMEDIAIRE Femelles : 7

CLASSE OUVERTE Femelles : 7

CLASSE TRAVAIL Femelles : 2

CLASSE VETERAN Femelles : 3

RETRIEVER DE LA NOUVELLE ECOSSE

CLASSE TRAVAIL MALES - JUGE Mlle CHAVERNAC Yvette

1er EXCELLENT **1** **MICMAC MALTO DES TERRES DU PHENIX**

Meilleur de Race

LOF : 000573/00054 Tat : 250268712524469 né le 07/10/2016 (ALLIANCE DE LA VIE THUNDERCLAP X HONEYMOON DES DIABLOTINS DE FAIRY GLEN) Prod. Mlle RIGAUT Alexia Prop. Mlle MARTI Lili

CLASSE INTERMEDIAIRE FEMELLES - JUGE Mlle CHAVERNAC Yvette

1er EXCELLENT **2** **PRISSY DE L'ABBAYE DES TERRES DE FLANDRE**

**Meilleur de sexe
Opposé**

LOF : 000859 Tat : 250268732588999 née le 02/04/2019 (FEEL MY FIRE SWEETBILBERRY X HALIENOR DE L'ABBAYE DES TERRES DE FLANDRE) Prod. M. Mme WIBAUX Bruno et Martine Prop. M. WIBAUX Bruno

CLASSE NE CONCOURANT PAS FEMELLES - JUGE Mlle CHAVERNAC Yvette

ABSENT **3** **ON THE ROAD TO HOPE DUCKINSON**

LOF : 2018037540 Tat : 250269811669497 née le 06/11/2018 (LITTLERIVER'S PRINCE DUCKINSON X LOREVEY GINGER CAKE) Prod. M. DELUMEAU Thierry Prop. Mme ACKE Chloe

RETRIEVER à Poil Bouclé

CLASSE PUPPY MALES - JUGE Mlle CHAVERNAC Yvette

TRES PROMETTEUR **4** **READE FLINTER DU MOULIN DU PAULU**

Meilleur Puppy

LOF : 000267 Tat : 250268743221326 né le 02/01/2020 (BRIGHT ADVENTURER TORNADO BETA X DUTCH CURLY KRUG GRANDE CUVÉE) Prod. Mme DANTAN Valérie Prop. Mme DANTAN Valérie

TRES PROMETTEUR **5** **RODE VLINDER DU MOULIN DU PAULU**

LOF : 000268 Tat : 250268743221352 né le 02/01/2020 (BRIGHT ADVENTURER TORNADO BETA X DUTCH CURLY KRUG GRANDE CUVÉE) Prod. Mme DANTAN Valérie Prop. Mme DANTAN Valérie

CLASSE PUPPY FEMELLES - JUGE Mlle CHAVERNAC Yvette

TRES PROMETTEUR **6** **RED BUTTERFLYL DU MOULIN DU PAULU**

LOF : 000266 Tat : 250268743225140 née le 02/01/2020 (BRIGHT ADVENTURER TORNADO BETA X DUTCH CURLY KRUG GRANDE CUVÉE) Prod. Mme DANTAN Valérie Prop. Mme DANTAN Valérie

TRES PROMETTEUR **12** **ROSSA FARFALLA DU MOULIN DU PAULU**

LOF : 000265 Tat : 250268743221647 née le 02/01/2020 (BRIGHT ADVENTURER TORNADO BETA X DUTCH CURLY KRUG GRANDE CUVÉE) Prod. Mme DANTAN Valérie Prop. M. DOS SANTOS REIS David

CLASSE OUVERTE FEMELLES - JUGE Mlle CHAVERNAC Yvette

1er EXCELLENT **7** **DUTCH CURLY KRUG GRANDE CUVÉE**

Meilleur de Race

LOF : 000261/00054 Tat : 528140000678600 née le 22/12/2016 (CURLY COTTAGE NICKE X ELERRINA VALANAYA) Prod. M. LEDUC J.C.M. Prop. Mme DANTAN Valérie

RETRIEVER à Poil Plat

CLASSE INTERMEDIAIRE MALES - JUGE Mme VARAINE Chantal

1er EXCELLENT **8** **FLASHPOINT BLACK BRIANTA**

LOF : 007215/00921 Tat : 203087685906426 né le 16/10/2018 ((CH) SUSEDALENS REMINGTON SENDERO X (CH) VIVA LA VIDA BLACK BRIANTA) Prod. Mme SMUTNA Lenka Prop. M. THIOLOY Arnaud

2e EXCELLENT **9** **PACO**

LOF : 006883 Tat : 250268732225777 né le 07/01/2019 (IXEL DE LA PASSE DE L'EIDER X IVANA DU HAUT DE LA GIRAUDERIE) Prod. M. CONDAMIN Jean-Paul Prop. M. DOS SANTOS REIS David

CLASSE OUVERTE MALES - JUGE Mme VARAINE Chantal**2e EXCELLENT 10 DIX HUIT CARATS NORDIC DESIGN**

LOF : 006555/00913 Tat : 250269802719741 né le 02/10/2017 (CACI'S CARD-TO-WIN X DIX HUIT CARATS IRISH COFFEE) Prod. Mme RICHE Anne Prop. M. BRAMAS Christian

1er EXCELLENT 11 HUNSTARS LOVE GOES TO FRANCE**Meilleur de Race**

SF : 43666/17 Tat : 991001001098112 né le 19/07/2017 (CACIS'S DARK CHOCOLATE OF LOVE X SNIFFENS SYYSTUULI) Prod. M.Mmes SAARINEN Satu et Jonna / PIIPARINEN Piia Prop. M. BAROUD Olivier

CLASSE CHAMPION MALES - JUGE Mme VARAINE Chantal**1er EXCELLENT 96 SHINY COAT BULGARI MAN IN BLACK**

LOI : 18/48029 Tat : 380260004910804 né le 29/12/2017 (CH) SHINY COAT VALENTINO THE DOCTOR X DIX HUIT CARATS LIBERTY BELL FOR SHINY COAT) Prod. Mme ERREIRA Patrizia Prop. Mme ERREIRA Patrizia

CLASSE JEUNE FEMELLES - JUGE Mme VARAINE Chantal**2e EXCELLENT 13 PAILLETTE DE LA PASSE DE L'EIDER**

LOF : 007088 Tat : 250268743033248 née le 21/06/2019 (FRENCH ULIXES OF XANXENIA X JAVA PARISIENNE DE LA PASSE DE L'EIDER) Prod. Mme LE ROUEIL Anne-Marie Prop. Mme Mlles LE ROUEIL Anne-Marie, Nathalie et Kelly

1er EXCELLENT 14 PARIS DE LA PASSE DE L'EIDER**Meilleur Jeune /
Sexe Opposé**

LOF : 007087 Tat : 250268743033245 née le 21/06/2019 (FRENCH ULIXES OF XANXENIA X JAVA PARISIENNE DE LA PASSE DE L'EIDER) Prod. Mme LE ROUEIL Anne-Marie Prop. Mme Mlles LE ROUEIL Anne-Marie, Nathalie et Kelly

CLASSE INTERMEDIAIRE FEMELLES - JUGE Mme VARAINE Chantal**1er EXCELLENT 15 OVER VINDEN DU CLOS DES VIGNES SAVRONY**

LOF : 006822 Tat : 250269811710826 née le 05/10/2018 (HONIAHAKA DU CLOS DES VIGNES SAVRONY X LUCKY BRAMY DU CLOS DES VIGNES SAVRONY) Prod. M. MARTIN Jean-Louis Prop. Mme WICKY Sylvie

CLASSE OUVERTE FEMELLES - JUGE Mme VARAINE Chantal**ABSENT 97 SHINY COAT VIJAYA LAKSHMI**

LOI : 1727747 Tat : 380260042537817 née le 06/11/2016 ((CH) SHINY COAT VIVALDI 4 SEASON X WHIZZBANG'S CHAKA KHAN MADRE) Prod. Mme ERREIRA Patrizia Prop. Mme ERREIRA Patrizia

RETRIEVER DU LABRADOR**CLASSE JEUNE MALES - JUGE Mlle CHAVERNAC Yvette****1er EXCELLENT 16 DOLENGA'S MERVELLOUS BUDDY**

UAUKU : 0440297 Tat : 992007001058861 né le 10/09/2019 (CH BIG SKY'S KNIGHT MOVES X SWEET YEARS LABRADORS WONDERBERRY) Prod. Mme KHODATSKA KARINA Prop. Mme DUBOIS DE MONTREYNAUD Catherine

2e EXCELLENT 17 P'BRADLEY DES JARDINS D'EYWA

LOF : 271096 Tat : 250268712807659 né le 10/04/2019 (NIRVANA DE LA PASSE DE L'EIDER X NALA DES JARDINS D'EYWA) Prod. Mme CARETTE Virginie Prop. M. GIRODET Adrien

CLASSE INTERMEDIAIRE MALES - JUGE Mlle CHAVERNAC Yvette**2e EXCELLENT 18 OPIUM DU PUY DES MERVEILLES**

LOF : 266676 Tat : 250269811487657 né le 05/10/2018 ((CH) TISSURA NAPOLEON FOR FARMINA X MY WAY DU GRAND TRIANON) Prod. Mme DIOT Emmanuelle Prop. Mme DIOT Emmanuelle

1er EXCELLENT 19 STARLIGHT LAB'S LYMOS

UAUKU : 0412967 Tat : 992001000251639 né le 09/03/2019 (STARNEOS OSCAR FOR STARLIGHT LAB'S X STARLIGHT LAB'S EMPTY SPACE) Prod. M. KOVZUS Nikita Prop. Mme DUBOIS DE MONTREYNAUD Catherine

CLASSE OUVERTE MALES - JUGE Mlle CHAVERNAC Yvette

- 3e TRES BON **20** **DYANA'LYS MIDNIGHT MOVIE LOVE**
 LOF : 246070/26487 Tat : 250268731551057 né le 05/01/2016 (JOBESHILL OLOF X DYANA'LYS IRISH-ISLAND) Prod. Mme MATTER Nathalie Prop. M. MUNINI Franck
- ABSENT **21** **NAUTIC DE LA PASSE DE L'EIDER**
 LOF : 254353/27055 Tat : 250269811661663 né le 06/02/2017 (GARY DES CERISIERS DU BEART X J'AIME.LE CHOCOLAT DE LA PASSE DE L'EIDER) Prod. Mme LE ROUEIL Anne-Marie Prop. Mme CHANEL Sophie
- 1er EXCELLENT **22** **OASIS DES BOIS DU RANCHOT**
 LOF : 268771 Tat : 250268601093909 né le 27/10/2018 (ALL IS CLEAR SARRACENIA X MAIKAE DU DOMAINE D'ESMERALDAS) Prod. M. CARGNINO Sylvain Prop. M. CARGNINO Sylvain
- 2e EXCELLENT **23** **ORACOLO DI STAGIONE DU VAL DES GRIVES**
 LOF : 264095/27552 Tat : 250268501436144 né le 17/05/2018 (LEONARDO OF ANGEL'S HEAD X HELPLESS LAUGHTER OF TINTAGEL WINDS) Prod. Mlle FAGES Marion Prop. Mlle FAGES Marion

CLASSE TRAVAIL MALES - JUGE Mlle CHAVERNAC Yvette

- 1er EXCELLENT **24** **DYANA'LYS LIGHTNING SPEED**
 LOF : 246453/26385 Tat : 250268712281744 né le 07/09/2015 (URANUS VOM FICHTENHORST X DINKY TOY DE L'ETANG DE LA THIELLERIE) Prod. Mme MATTER Nathalie Prop. Mme HOWALD Elizabeth
- Meilleur de sexe Opposé
- 2e TRES BON **25** **DYANA'LYS N'JOY NACHO**
 LOF : 257000/27403 Tat : 250268731875717 né le 23/04/2017 (SILVERSNIPER RANGER X BRAVEUR ELIA STAR II) Prod. Mme MATTER Nathalie Prop. Mme ROBERT-TISSOT Chantal

CLASSE PUPPY FEMELLES - JUGE Mlle CHAVERNAC Yvette

- TRES PROMETTEUR **26** **PERFECT TO NIGHT DU VAL DES GRIVES**
 LOF : 279451 Tat : 250268501729507 née le 05/11/2019 (NO LIMIT FOR MY DREAMS DU VAL DES GRIVES X OCCARINA OF TIME DU VAL DES GRIVES) Prod. Mme FAGES Marion Prop. Mlle FAGES Marion
- Meilleur Puppy
- NE PEUT ÊTRE JUGÉ **27** **PICCADILLY DE LA LEGENDE DE LA LOUTRE**
 LOF : 276612 Tat : 250268732718511 née le 25/11/2019 ((CH) HOT CHILI PEPPERS DE LA LEGENDE DE LA LOUTRE X LADY IN BLACK DE LA LEGENDE DE LA LOUTRE) Prod. Mme DHILLY LABBE Sabine Prop. Mme DUBOIS DE MONTREYNAUD Catherine

CLASSE JEUNE FEMELLES - JUGE Mlle CHAVERNAC Yvette

- 1er EXCELLENT **28** **PAIKA DE LA PASSE DE L'EIDER**
 LOF : 272268 Tat : 265TEB née le 02/06/2019 (MAGIC WORLD DU TEMPS PASSE X JAIKA DE LA PASSE DE L'EIDER) Prod. Mme LE ROUEIL Anne-Marie Prop. Mme Mlles LE ROUEIL Anne-Marie, Nathalie et Kelly
- Meilleur Jeune
- 4e EXCELLENT **29** **PASSION'DU'CHOCOLAT DE LA PASSE DE L'EIDER**
 LOF : 274231 Tat : 250268743068832 née le 28/08/2019 (LEONIDAS DE LA PASSE DE L'EIDER X DE JA VUI HIT SEZONA) Prod. Mme LE ROUEIL Anne-Marie Prop. Mme Mlles LE ROUEIL Anne-Marie, Nathalie et Kelly
- 3e EXCELLENT **30** **POLAR STAR AU SOLEIL D'AMBRE**
 LOF : 275588 Tat : 260 HSC née le 12/09/2019 (AMOROZZA GET A GRIP X MAGIC MOONDUST AU SOLEIL D'AMBRE) Prod. Mme ROUGANIOU Marjorie Prop. M. CARGNINO Sylvain
- 2e EXCELLENT **31** **POYA DE LA PASSE DE L'EIDER**
 LOF : 272266 Tat : 265BFH née le 29/05/2019 (BLOOMWOOD ROYAL MAJOR GUARDIAN X JOYA DE LA PASSE DE L'EIDER) Prod. Mme LE ROUEIL Anne-Marie Prop. Mme Mlles LE ROUEIL Anne-Marie, Nathalie et Kelly

CLASSE INTERMEDIAIRE FEMELLES - JUGE Mlle CHAVERNAC Yvette

- 3e EXCELLENT 32 PARIS BY NIGHT DU VAL DES GRIVES**
 LOF : 269778 Tat : 250268501683753 née le 22/01/2019 (I'M WILLING TO PLEASE OF TINTAGEL WINDS X MOON FLOWER DU VAL DES GRIVES) Prod. Mlle FAGES Marion Prop. Mlle FAGES Marion
- EXCELLENT 33 PENNY DU PUIITS DE CHANTEINS**
 LOF : 269208 Tat : 250269500763585 née le 13/01/2019 ((CH) GRIZZLI DU PUIITS DE CHANTEINS X LOUISIANE DU PUIITS DE CHANTEINS) Prod. Mlle DUBOIS DE MONTREYNAUD Catherine Prop. Mme CHATELARD Elyse
- EXCELLENT 34 PHERRARIE DE LA PASSE DE L'EIDER**
 LOF : 270268 Tat : 262ZSC née le 09/03/2019 (LEONIDAS DE LA PASSE DE L'EIDER X DICE ME NICE HIT SEZONA) Prod. Mme LE ROUEIL Anne-Marie Prop. Mme Mlles LE ROUEIL Anne-Marie, Nathalie et Kelly
- 1er EXCELLENT 35 POLICE DE LA PASSE DE L'EIDER**
 LOF : 271721 Tat : 262ZSK née le 14/04/2019 (MAGIC WORLD DU TEMPS PASSE X JUSTICE DE LA PASSE DE L'EIDER) Prod. Mme LE ROUEIL Anne-Marie Prop. Mme Mlles LE ROUEIL Anne-Marie, Nathalie et Kelly
- 4e EXCELLENT 36 PRALINEE DE LA PASSE DE L'EIDER**
 LOF : 270272 Tat : 262ZSG née le 11/03/2019 (DYANA'LYS DOM JUAN X LINDT DE LA PASSE DE L'EIDER) Prod. Mme LE ROUEIL Anne-Marie Prop. Mme Mlles LE ROUEIL Anne-Marie, Nathalie et Kelly
- 2e EXCELLENT 37 UVA FREISIA DI FIOCCHI E GOCCE**
 LOI : 1940805 Tat : 380260101145635 née le 30/12/2018 (CH HR HU RO GREENSTONE S JOURNEY TO MY HEART X LUNA DI FIOCCHI E GOCCE) Prod. Mme GRASSI Fulvia Prop. Mme MATIVON Valérie

CLASSE OUVERTE FEMELLES - JUGE Mlle CHAVERNAC Yvette

- 2e EXCELLENT 39 MAIKAE DU DOMAINE D'ESMERALDAS**
 LOF : 253465/34827 Tat : 250268501093183 née le 03/12/2016 (GINO DE L'ETANG BALANCET X FADY DU DOMAINE D'ESMERALDAS) Prod. Mme BERCOT Josiane Prop. M. CARGNINO Sylvain
- 1er EXCELLENT 40 MOON FLOWER DU VAL DES GRIVES**
 LOF : 249023/35133 Tat : 250268501021655 née le 21/06/2016 (DARWIN DE LA FORET DE PRESLES X HELPLESS LAUGHTER OF TINTAGEL WINDS) Prod. Mlle FAGES Marion Prop. Mlle FAGES Marion
- Meilleur de Race**
- 4e EXCELLENT 41 OCARINA-OF-TIME DU VAL DES GRIVES**
 LOF : 264099/35561 Tat : 250268501435449 née le 17/05/2018 (LEONARDO OF ANGEL'S HEAD X HELPLESS LAUGHTER OF TINTAGEL WINDS) Prod. Mlle FAGES Marion Prop. Mlle FAGES Marion
- 3e EXCELLENT 42 OSIRIS DE LA PASSE DE L'EIDER**
 LOF : 269039 Tat : 258MMH née le 10/12/2018 (MAGIC WORLD DU TEMPS PASSE X JUNON DE LA PASSE DE L'EIDER) Prod. Mme LE ROUEIL Anne-Marie Prop. Mme Mlles LE ROUEIL Anne-Marie, Nathalie et Kelly

CLASSE TRAVAIL FEMELLES - JUGE Mlle CHAVERNAC Yvette

- 1er TRES BON 43 DYANA'LYS M'GE**
 LOF : 255913/34857 Tat : 250268731759109 née le 06/10/2016 (LEVENGHYL MOUNTAIN X DINKY TOY DE L'ETANG DE LA THIELLERIE) Prod. Mme MATTER Nathalie Prop. Mme BAROUD Eliane
- 2e TRES BON 38 DYANA'LYS MIDNIGHT EXPRESS**
 LOF : 246075 Tat : 250268731551212 née le 05/01/2016 (JOBESHILL OLOF X DYANA'LYS IRISH-ISLAND) Prod. Mme MATTER Nathalie Prop. Mme MATTER Nathalie

CLASSE CHAMPION FEMELLES - JUGE Mlle CHAVERNAC Yvette**1er EXCELLENT 44 MASSAI DU PUIITS DE CHANTEINS**

LOF : 251159/34411 Tat : 250269500703420 née le 20/08/2016 ((CH) JONI AMARETTO OF FINNWOODS X (CH) CHICAGO DU PUIITS DE CHANTEINS) Prod. Mlle DUBOIS DE MONTREYNAUD Catherine Prop. Mme DUBOIS DE MONTREYNAUD Catherine

GOLDEN RETRIEVER**CLASSE BABY MALES - JUGE Mme VARAINE Chantal****ABSENT 45 ROMEO DU PAS DES CAMBERGERES**

LOF : 197821 Tat : 250268743227103 né le 17/02/2020 (JUNINHO DES LEGENDAIRES NAHAURI X JAZZ AND BLUES DU PAS DES CAMBERGERES) Prod. Mme COURTIAL BONIFACE Maryse Prop. Mme PAIRE Christelle

CLASSE PUPPY MALES - JUGE Mme VARAINE Chantal**1er TRES PROMETTEUR 46 POLLEN DU RUISSEAU DE LA GROSEILLE**

LOF : 196379 Tat : 250268732713686 né le 05/11/2019 (QU'EN DIRA T'ON OF GOLDEN ORF X MADE-WITH-LOVE DU RUISSEAU DE LA GROSEILLE) Prod. M. PICHARD Benjamin Prop. Mme GAUTHIER Laure

CLASSE JEUNE MALES - JUGE Mme VARAINE Chantal**EXCELLENT 47 BUTTERFL'HIGHLAND PERFECT LEWIS**

LOF : 190346 Tat : 250268501708677 né le 11/04/2019 (FAIRYTOON LEWIS X BUTTERFL' HIGHLAND GLOSSY MOON) Prod. M. DEGUISNE Sarah et Nicolas Prop. M. JACQUET Alain

1er EXCELLENT 48 BUTTERFL'HIGHLAND POUDDRE-DE-PERLIMPINPIN

LOF : 192553 Tat : 250268501732168 né le 07/06/2019 ((CH) DUM DUM DIDDLE DE RIA VELA X (CH) BUTTERFL'HIGHLAND NANNY MCPHEE) Prod. Mme M. DEGUISNE Sarah et Nicolas Prop. Mme DEGUISNE Sarah

4e EXCELLENT 49 PEREGRIN TOOK OF PELENNOR FIELDS

LOF : 194054 Tat : 250268501772285 né le 10/10/2019 ((CH) MAYBE FOREVER THE ONE AND ONLY X LINAEWEN DES JARDINS D'EPONA) Prod. Mme PARMENT Johanna Prop. M. PICHARD Benjamin

3e EXCELLENT 50 PERWYN OSGREY OF PELENNOR FIELDS

LOF : 189057 Tat : 250268501731260 né le 16/05/2019 (MAKE ME WANNA DIE CHEEK TO CHEEK X MAY THE ODDS BE IN YOUR FAVOR DES JARDINS D'EPONA) Prod. Mme PARMENT Johanna Prop. Mme PARMENT Johanna

TRES BON 51 PHEANOR STAR OF PELENNOR FIELDS

LOF : 194053 Tat : 250268501772417 né le 10/10/2019 (MAYBE FOREVER THE ONE AND ONLY X LINAEWEN DES JARDINS D'EPONA) Prod. Mme PARMENT Johanna Prop. Mme DJURIC Xavière

TRES BON 52 PICK UP DES AMOURS DU CHAMP DORE

LOF : 188076 Tat : 250268501619719 né le 18/03/2019 (JUNINHO DES LEGENDAIRES NAHAURI X MALLY DU SARMIZEGETUSA REGIA) Prod. Mme VICAT Caroline et Patrice Prop. Mme CANDELLARI Marianne

EXCELLENT 53 PICSOU DE L'EDEN'OR CALYPSALINE

LOF : 187668 Tat : 250268501686147 né le 22/03/2019 (CHEEK TO CHEEK I'M YOURS X HAPPY) Prod. M. Mme DUPONT Patrick et Sylvie Prop. M. DUPONT Patrick

2e EXCELLENT 54 PYKE ISLAND OF PELENNOR FIELDS

LOF : 189062 Tat : 250268501731165 né le 16/05/2019 (CHEEK TO CHEEK MAKE ME WANNA DIE X MAY THE ODDS BE IN YOUR FAVOR DES JARDINS D'EPONA) Prod. Mme PARMENT Johanna Prop. Mme PARMENT Johanna

CLASSE INTERMEDIAIRE MALES - JUGE Mme VARAINE Chantal**2e EXCELLENT 55 ORPHEE DE LA TERRE D'HELIOS**

LOF : 184943 Tat : 250268732475574 né le 22/11/2018 (JUNINHO DES LEGENDAIRES NAHAURI X MANILLE DE LA TERRE D'HELIOS) Prod. M. Mlle GIRAUD Franck / MAURIN Angélique Prop. M. GALLET Grégory

1er EXCELLENT 56 OTONE DES FIELDS D'EST

LOF : 181149 Tat : 250269608172537 né le 28/07/2018 (HOURIKHAN DU PAYS SAUVAGE X FIESTA DES FIELDS D'EST) Prod. M. JONNIAUX Hervé Prop. M. DEMANGE Dominique

CLASSE OUVERTE MALES - JUGE Mme VARAINE Chantal**3e EXCELLENT 57 JUNINHO DES LEGENDAIRES NAHAURI**

LOF : 141842/16356 Tat : 250269810330385 né le 30/06/2014 (FUERTE DES FIELDS D'EST X HANKA DES LEGENDAIRES NAHAURI) Prod. Mme M. TARDY Alexia / SCHMITT Jean-Antoine Prop. Mme PAIRE Christelle

2e EXCELLENT 58 MONARQUE DE LA TERRE D'HELIOS

LOF : 157368/18028 Tat : 250269606567457 né le 02/04/2016 (CHOICE-OF-YOUR-LIFE DE LA TRIBU DOREE X IVOIRE DE LA TERRE D'HELIOS) Prod. M. Mlle GIRAUD Franck / MAURIN Angélique Prop. Mme MAURIN Angélique

EXCELLENT 59 MOWGLY DES ELFES DE RIVENDELL

LOF : 169872/18730 Tat : 250268731816074 né le 26/11/2016 (ERY DU MOULIN POMMIER X GALIPETTE DES SOURCES SACREES) Prod. Mme MEHU CARVALHO Sophie Prop. Mme CARVALHO Sophie

TRES BON 60 NOURS DU RUISSEAU DES SAPINS

LOF : 167710/18770 Tat : 250268712559976 né le 23/04/2017 (GAO-BY-CANNELLE DES FIELDS D'EST X GOLDIE DU PLATEAU DES ABEILLES) Prod. Mme M. BRESSELLE-JUVIN / JUVIN Prop. Mlle PANET Lucile

EXCELLENT 61 NUMENOR STAR OF PELENNOR FIELDS

LOF : 174328 Tat : 250268501388879 né le 26/11/2017 (TEODORO HAPPY COMPANY X LINAEWEN DES JARDINS D'EPONA) Prod. Mme PARMENT Johanna Prop. Mme DJURIC Xavière

1er EXCELLENT 62 OH MY LITTLE DREAM DE LA TRIBU DES TAM TAM**Meilleur de Race**

LOF : 179568/18841 Tat : 250269608113858 né le 07/06/2018 (MITCHELL OF THE HELLACIOUS ACRES (DIT JO) X JOLIE-MOME) Prod. Mme MARNIQUET Aude Prop. M.Mme VIAL Jean-Paul

EXCELLENT 63 OSLO DES AMOURS DU CHAMP DORE

LOF : 180682 Tat : 250268501556091 né le 27/06/2018 (JUNINHO DES LEGENDAIRES NAHAURI X JOYCE DU PAS DES CAMBERGERES) Prod. Mme M. VICAT Caroline et Patrice Prop. M. Mme ALLOUCHE Pierre-Yves et Danielle

CLASSE TRAVAIL MALES - JUGE Mme VARAINE Chantal**2e EXCELLENT 64 HARLEM DES BRUYERES DE SERVIERE**

LOF : 122625/18631 Tat : 250269802084194 né le 05/06/2012 (CHAUSSON X BRUICHLADDICH DES BRUYERES DE SERVIERE) Prod. Mme LARONDE Nathalie Prop. M. MEROLA Giuseppe

1er EXCELLENT 65 JASKO DES LEGENDAIRES NAHAURI

LOF : 144383/18125 Tat : 250269810331136 né le 08/10/2014 (FUERTE DES FIELDS D'EST X HER DREAM IS PARADISE DU DOMAINE DES DANUBES) Prod. Mme M. TARDY Alexia / SCHMITT Jean-Antoine Prop. Mme MAGARIAN Françoise

TRES BON 66 OKAN DES FIELDS D'EST

LOF : 182876 Tat : 250269608189428 né le 17/09/2018 (CHAUSSON X NYA DES FIELDS D'EST) Prod. M. JONNIAUX Hervé Prop. M. MEROLA Giuseppe

CLASSE CHAMPION MALES - JUGE Mme VARAINE Chantal**1er EXCELLENT 67 BUTTERFL'HIGHLAND Ouate ELSE**

LOF : 180155/18768 Tat : 250268501429124 né le 20/03/2018 (JACKPOT NOROY DU PLESSIS X BUTTERFL'HIGHLAND LIGHT THE SHOW) Prod. Mme M. DEGUISNE Sarah et Nicolas Prop. Mme DEGUISNE Sarah

CLASSE VETERAN MALES - JUGE Mme VARAINE Chantal**1er EXCELLENT 68 HERMES DE CHEMIN FAISANT**

LOF : 121498/15955 Tat : 250269802015899 né le 25/02/2012 (ELLIOT DE L'ORFILLEC X ALASKA) Prod. Mme SALLE Caroline Prop. Mlle SALLE Caroline

CLASSE PUPPY FEMELLES - JUGE Mme VARAINE Chantal**1er TRES PROMETTEUR 69 PANAMA DU RUISSEAU DE LA GROSEILLE**

LOF : 196372 Tat : 250268732707717 née le 04/11/2019 (QU'EN DIRA T'ON OF GOLDEN ORF X BUTTERFL' HIGHLAND NUIT ENDIABLEE) Prod. M. PICHARD Benjamin Prop. Mme VICAT Caroline

TRES PROMETTEUR 70 PARIS-BY-NIGHT DU RUISSEAU DE LA GROSEILLE
Meilleur Puppy

LOF : 196374 Tat : 250268732707709 née le 04/11/2019 ((CH) QU'EN DIRA T'ON OF GOLDEN ORF X (CH) BUTTERFL'HIGHLAND NUIT ENDIABLEE) Prod. M. PICHARD Benjamin Prop. M. PICHARD Benjamin

TRES PROMETTEUR 71 PIANA A STAR IS BORN

LOF : 196427 Tat : 250268743192697 née le 03/12/2019 (JUNINHO DES LEGENDAIRES NAHAURI X METISSE DU PLATEAU DES ABEILLES) Prod. Mme FETUS Véronique Prop. Mme FETUS Véronique

TRES PROMETTEUR 72 P'ILOBA DU RUISSEAU DES SAPINS

LOF : 195081 Tat : 250268501870044 née le 11/11/2019 (LITTLE SUN OF GOLD'N DREAMS X NESKA DU RUISSEAU DES SAPINS) Prod. Mme M. BRESSELLE JUVIN / JUVIN Prop. Mme BRESSELLE Christine

CLASSE JEUNE FEMELLES - JUGE Mme VARAINE Chantal**1er EXCELLENT 93 ALL FOR LOVE DE LAR DE CASANOVA****Meilleur Jeune**

LOE : EN COURS Tat : 941000024110465 née le 07/05/2019 ((CH) FENWOOD ELL MASTERPIECE AT BLUEWATERS X (CH) STARDUST DE LAR DE CASANOVA) Prod. M. CARRO LOPEZ Bernar Prop. Mme M. MANISCALCO Françoise et Bruno

ABSENT 73 BUTTERFL'HIGHLAND PREMIERE DLA CLASSE

LOF : 190344 Tat : 250268501708667 née le 11/04/2019 (FAIRYTOON LEWIS X (CH) BUTTERFL'HIGHLAND GLOSSY MOON) Prod. Mme M. DEGUISNE Sarah et Nicolas Prop. Mme DEGUISNE Sarah

4e EXCELLENT 74 PERLE DES FIELDS D'EST
LOF : 187114 Tat : 250269608266682 née le 02/03/2019 (FT CH GORTONS CAPTAIN CONAN X HARMONY DES FIELDS D'EST) Prod. M. JONNIAUX Hervé Prop. M. JONNIAUX Hervé**2e EXCELLENT 75 PIN'UP DE L'EDEN'OR CALYPSALINE**

LOF : 187671 Tat : 250268501685959 née le 22/03/2019 (CHEEK TO CHEEK I'M YOURS X HAPPY) Prod. M. Mme DUPONT Patrick et Sylvie Prop. M. DUPONT Patrick

CLASSE INTERMEDIAIRE FEMELLES - JUGE Mme VARAINE Chantal**1er EXCELLENT 76 BUTTERFL'HIGHLAND PRETE-MOI TA PLUME**

LOF : 190167 Tat : 250268501708776 née le 30/03/2019 ((CH) JAKO'S MYSTIC TOUCH X BUTTERFL'HIGHLAND HO-CLAIR-DE-LA-LUNE) Prod. Mme M. DEGUISNE Sarah et Nicolas Prop. Mme DEGUISNE Sarah

TRES BON 77 OLYMPE DES FIELDS D'EST

LOF : 181150/22215 Tat : 250269608172532 née le 28/07/2018 (HOURIKHAN DU PAYS SAUVAGE X FT CH TA FIESTA DES FIELDS D'EST) Prod. M. JONNIAUX Hervé Prop. M. JONNIAUX Hervé

TRES BON 78 ORIA DU TRIEVOZ GILLET

LOF : 191804 Tat : 250268732525265 née le 22/12/2018 (JUNINHO DES LEGENDAIRES NAHAURI X JAICA) Prod. Mme M. VINCENDON Marion / DE SOUSA Jonathan Prop. Mme VINCENDON Agnes

TRES BON 79 ORPHEE DES AMOURS DU CHAMP DORE

LOF : 184375 Tat : 250268501611106 née le 11/10/2018 (JUMPY X HIPSIE DU MOULIN POMMIER) Prod. Mme M. VICAT Caroline et Patrice Prop. Mme VICAT Caroline

- 2e EXCELLENT **80** **OSIRIS DU TRIEVOZ GILLET**
 LOF : 191805 Tat : 250268732525324 née le 22/12/2018 (JUNINHO DES LEGENDAIRES NAHAURI X JAIKA) Prod. Mme M. VINCENDON Marion / DE SOUSA Jonathan Prop. Mlle VINCENDON Marion
- EXCELLENT **81** **OXY**
 LOF : 184496/22390 Tat : 250269608190797 née le 28/10/2018 (FT CH NUTS DES FIELDS D'EST X MAYA) Prod. Mme HENIN Aude Prop. M. JONNIAUX Hervé
- EXCELLENT **82** **POTTOKA DU MAZAGE DE MASCAYENNE**
 LOF : 186533 Tat : 250269811653581 née le 28/01/2019 (IDEAL MACHO ORO DU MAZAGE DE MASCAYENNE X GOLD SUMMER DU MAZAGE DE MASCAYENNE) Prod. Mme MAUREL Yannick Marie Joëlle Prop. Mme BRESSELLE Christine

CLASSE OUVERTE FEMELLES - JUGE Mme VARAINE Chantal

- EXCELLENT **83** **LINAEWEN DES JARDINS D'EPONA**
 LOF : 154269/19656 Tat : 250269500683213 née le 06/09/2015 (ZAMPANZAR TAM TAM GO X HO SCHTROUMFE ALORS DES JARDINS D'EPONA) Prod. M. MULLER BOYER Sébastien Prop. Mme PARMENT Johanna
- TRES BON **84** **MOLLY DU RUISSEAU DES SAPINS**
 LOF : 157356/20965 Tat : 250269802664567 née le 12/04/2016 (GAO-BY-CANNELLE DES FIELDS D'EST X GOLDIE DU PLATEAU DES ABEILLES) Prod. M.Mme BRESSELLE JUVIN Ch. et JUVIN Th. Prop. Mme MOREL Sandrine
- 3e EXCELLENT **94** **NACRE**
 LOF : 171588 Tat : 250268600126872 née le 10/05/2017 (GUSS DE L'HUBAC DE GAGET X FALLING IN LOVE DE L'AITONE) Prod. HUBAC DE GAGET Prop. Mme M. MANISCALCO Françoise et Bruno
- 1er EXCELLENT **85** **NORTHERN CROWN OF PELENNOR FIELDS**
 LOF : 174321/21574 Tat : 250268501342666 née le 26/11/2017 (TEODORO HAPPY COMPANY X LINAEWEN DES JARDINS D'EPONA) Prod. Mme PARMENT Johanna Prop. Mme PARMENT Johanna
- Meilleur de sexe
Opposé
- 2e EXCELLENT **95** **NUIT AUBORE BOREALE DE L'HUBAC DE GAGET**
 LOF : 176635 Tat : 250268600166118 née le 22/11/2017 (GUSS DE L'HUBAC DE GAGET X GUESS DE L'HUBAC DE GAGET) Prod. HUBAC DE GAGET Prop. Mme M. MANISCALCO Françoise et Bruno
- EXCELLENT **86** **OIHANA DU RUISSEAU DES SAPINS**
 LOF : 183381 Tat : 250268501575622 née le 19/10/2018 (GAO-BY-CANNELLE DES FIELDS D'EST X GOLDIE DU PLATEAU DES ABEILLES) Prod. Mme M. BRESSELLE-JUVIN / JUVIN Prop. Mme BRESSELLE Christine
- 4e EXCELLENT **87** **OUI J'L'ADORE DU RUISSEAU DE LA GROSEILLE**
 LOF : 178763 Tat : 250268732236040 née le 02/05/2018 ((CH) SALANDATTERRA MAGIC TOPMAN X GABRIELLEREECE DES FIELDS DE MAUNY) Prod. M. PICHARD Benjamin Prop. M. PICHARD Benjamin

CLASSE TRAVAIL FEMELLES - JUGE Mme VARAINE Chantal

- 1er EXCELLENT **88** **HAPPY**
 LOF : 126681/17616 Tat : 250269604834573 née le 09/11/2012 (CHEEK TO CHEEK FLORENTINO X EUROPE DITE NEWFIE) Prod. M. DUPONT Patrick Prop. M. DUPONT Patrick
- TRES BON **89** **NESKA DU RUISSEAU DES SAPINS**
 LOF : 167713/20943 Tat : 250268712598202 née le 23/04/2017 (GAO-BY-CANNELLE DES FIELDS D'EST X GOLDIE DU PLATEAU DES ABEILLES) Prod. Mme M. BRESSELLE-JUVIN / JUVIN Prop. Mme BRESSELLE Christine

CLASSE VETERAN FEMELLES - JUGE Mme VARAINE Chantal

1er EXCELLENT

90 FIDIS DU LOGIS D'ECOT

LOF : 103777/14688 Tat : 250269801536286 née le 11/04/2010 (CHEEK TO CHEEK DON DIEGO X CHANA DU LOGIS D'ECOT) Prod. Mlle FALLET Christine Prop. Mme PROVENT Sophie

Meilleur Vétéran

2e EXCELLENT

91 GAIA D'OR ET D'AMOUR

LOF : 110329/15888 Tat : 250268720007594 née le 23/01/2011 (SHOW BIZ DU DOMAINE DES RIVES DE L'ERDRE X BIJOUX) Prod. Mme VAN DEN PLAS Marianne Prop. Mme MAURIN Angélique

3e EXCELLENT

92 GOLDIE DU PLATEAU DES ABEILLES

LOF : 119398/16460 Tat : 2GZK 246 née le 28/12/2011 (COUP DECOEUR (DIT CLOWN) X VALMY D'ASPE ET D'OSSAU) Prod. M. Mme AZZOPARDI Georges et Pascale Prop. Mme BRESSELLE Christine

Liste des exposants
RE RETRIEVERS 01 samedi 18 juillet 2020

A

ACKE Chloe 2 rue du Levant 26140 ANNEYRON	3
ALLOUCHE Pierre-Yves et Danielle 204, chemin de Raparet Perroix 74290 TALLOIRES	63

B

BAROUD Eliane 56 impasse de La Goutesse 42600 MAGNEUX HAUTE RIVE	43
BAROUD Olivier 20, chemin des Plantées 42600 MONTBRISON	11
BRAMAS Christian 123, rue du Château de France 71960 VERGISSON	10
BRESSELLE Christine Le Bessy 42150 LA RICAMARIE	72-82-86-89-92

C

CANDELLARI Marianne Entrée 3 37, rue de la Gare 01800 VILLIEU LOYES MOLLON	52
CARGNINO Sylvain 10, rue de la Fontaine 25440 COURCELLES	22-30-39
CARVALHO Sophie Les Ronzines 71190 BROYE	59
CHANEL Sophie 9, rue Laurent Paul 69110 STE FOY LES LYON	21
CHATELARD Elyse 513, chemin Cour de Bion 01400 CHANOZ CHATENAY	33

D

DANTAN Valérie Hameau le Paulu 132, impasse du Moulin 76480 ST PAER	4-5-6-7
DEGUISNE Sarah Elevage Butterfl\highland Ferme de la Perthe 89190 LAILLY	48-67-73-76
DEMANGE Dominique 42, Rue Principale 67150 DAUBENSAND	56
DIOT Emmanuelle 36, rue Camille Desmoulins 03630 DESERTINES	18
DJURIC Xavière 140 Route des Planches 01340 ETREZ	51-61
DOS SANTOS REIS David 7, rue des Lilas 54800 CONFLANS EN JARNISY	9-12
DUBOIS DE MONTREYNAUD Catherine 120, impasse des Arcuirs 01250 MONTAGNAT	16-19-27-44
DUPONT Patrick 24, rue de la Mancharderie 49070 BEAUCOUZE	53-75-88

E

ERREIRA Patrizia 00000 (ITALIE)	96-97
---------------------------------	-------

F

FAGES Marion Avenue Léon Trinquier 05300 EYGUIANS	23-26-32-40-41
FETUS Véronique 52, Lot. le Platre 01240 ST GERMAIN SUR RENON	71

G

GALLET Grégory 241, chemin du Devey 69390 CHARLY	55
GAUTHIER Laure 1, impasse du Joli Bois 71370 ST CHRISTOPHE EN BRESSE	46
GIRODET Adrien Bâtiment O2 52 rue du Capitaine Galinat 13005 MARSEILLE	17

H

HOWALD Elizabeth Wiler 20 8414 BUCH AM IRCHEL (SUISSE)	24
--	----

J

JACQUET Alain 40, chemin des Petits Chats 69440 ST MAURICE SUR DARGOIRE	47
JONNIAUX Hervé 103, le Moulin 54385 MANONCOURT EN WOEVRE	74-77-81

L

LE ROUEIL Anne-Marie, Nathalie et Kelly La Grange du Bois 01320 CHATILLON LA PALUD	13-14-28-29-31-34-35-36-42
--	----------------------------

M

MAGARIAN Françoise 84, avenue du Belvédère 42170 ST JUST ST RAMBERT	65
MANISCALCO Françoise et Bruno Quartier Saint Pierre de Tosses 84750 VIENS	93-94-95
MARTI Lili 7 rue des Ecoles 74100 VETRAZ MONTHOUX	1
MATIVON Valérie Les Pinerons Clos de la Musardière 18210 ST PIERRE LES ETIEUX	37
MATTER Nathalie 1245, allée des Fausses 71580 FRONTENAUD	38
MAURIN Angélique 19, allée du Renard 69400 GLEIZE	58-91
MEROLA Giuseppe Rue Docteur Dubois 8 2300 LA CHAUX-DE-FONDS (SUISSE)	64-66
MOREL Sandrine 6 Rue Jules Grévy 42350 LA TALAUDIÈRE	84
MUNINI Franck 424 CHEMIN DES PLANCHETTES 01310 CONFRANCON	20

P

PAIRE Christelle 14, lot. Bois Carré 01360 BELIGNEUX	45-57
PANET Lucile 5, chemin de Chichivieux 42230 ROCHE LA MOLIERE	60
PARMENT Johanna 725, route de Vanel 69420 LONGES	50-54-83-85
PICHARD Benjamin 17, rue de Besançon 71300 MONTCEAU LES MINES	49-70-87
PROVENT Sophie 2, rue du kiosque 25450 DAMPRICHARD	90

R

ROBERT-TISSOT Chantal 2, rue des Bois 2300 LA CHAUX-DE-FONDS (SUISSE)	25
---	----

S

SALLE Caroline 18, rue Pasteur 77220 GRETZ ARMAINVILLIERS	68
---	----

T

THIOLOY Arnaud 4, impasse de Fossés 89260 LA CHAPELLE SUR OREUSE	8
--	---

V

VIAL Jean-Paul La Predina 146 C, rue des Quinsons 13800 ISTRES	62
VICAT Caroline 370, champ Moyet 38470 VARACIEUX	69-79
VINCENDON Agnes 57, chemin de l'Etang 38440 ST JEAN DE BOURNAY	78
VINCENDON Marion 2130, chemin du Trievoz Gillet 38090 BONNEFAMILLE	80

W

WIBAUX Bruno La Perdière 1261, route de Callicanes 59270 GODEWAERSVELDE	2
WICKY Sylvie 16, rue du Soleil 68128 VILLAGE NEUF	15