

LE BUREAU



PRESIDENTE

Dominique THOMANN

Le Maine
24140 MAURENS
0682653113
domi-cfba@orange.fr



VICE-PRESIDENT

Jean Marie BLUSSEAU-BOURCIER
La haute Bobinière
85410 THOUARSAIS BOULDROUX
06 08 27 10 32

jeanmarie.blusseau@free.fr



SECRETAIRE

Renée VIZZARI
Les Croyes
1610, route de la Bastide
84240 – GRAMBOIS
04 90 77 97 82-06 74 43 54 87

vizzarirenee@wanadoo.fr



TRESORIERE

Isabelle AVOCAT
26, place Louis Jouvét
38100 GRENOBLE
06 74 41 31 58

cfba_isa38@orange.fr

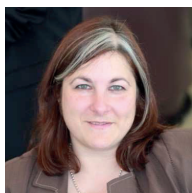

Céline BOFARULL

celine.cfba@gmail.com



Nicole CASTEL-DUGENET
4 route de Bonneuil 4340 LA
ROCHEBEAUCOURT - 06 78 45 04 74
castel-dugenet@wanadoo.fr



Isabelle HEBERT
06 50 50 63 64

kimyspitz27@gmail.com



Dominique LAGROLLET

14 Villevaleix
23150 Saint Hilaire La Plaine

05 55 80 06 13
domi_deenik@yahoo.fr



Jeannine LECOMTE

7 rue des Saules
91150 PUISELET LE MARAIS
01 64 95 82 81- 06 71 72 71 92
jeanninelecomte@orange.fr



Raphaëlle RUIZ

4 rue des Ecoles
78125 LA BOISSIERE ECOLE
06 08 69 19 85
raphaëlle-cfba@orange.fr

L'AUSTRA @ lien N° 65



Cérilly 2018



Bienvenue à la Nationale du CFBA

Le Club Français des Bergers Australiens est heureux de vous accueillir au parc des expositions de Cérilly pour sa NATIONALE D'UTILISATION ET DE TRAVAIL les 10 et 11 mai 2018 et pour sa NATIONALE D'ELEVAGE les 12 et 13 mai 2018.

Ce long Week end alliant sport, travail et beauté peut avoir lieu grâce à l'efficacité de nos bénévoles qui se dévouent avant, pendant mais aussi après les manifestations afin que vous puissiez assouvir vos passions et passer un Week end d'enfer !

N'oubliez pas Mr le Maire et la municipalité de Cérilly qui depuis 15 années consécutives nous fait confiance et nous aide .

C'est maintenant à vous d'œuvrer pour la réussite de cette manifestation en respectant quelques règles simples d'amitié , de sportivité, de propreté et de respect du bien être de vos compagnons .

Merci de ne pas oublier de ramasser leurs déjections et de Respecter les lieux qui nous sont confiés.

Amusez-vous ! Prenez du plaisir ! et que les meilleurs gagnent !

Le comité et moi-même vous souhaitons un très très bon week end .

Dominique THOMANN

Remerciements

Le Club Français des Bergers Australiens tient à remercier :

- Monsieur FILLIAT, maire de Cérilly ,et ses services techniques.
- Monsieur Michel MOTTET, Président de la Société Centrale Canine.
- Monsieur Alexandre BALZER, Président de la Société canine Auvergne bourbonnais.
- Messieurs André ERDOS (agility) Paul BUSSER (obéissance) Charles METEIGNIER (troupeau) Julien GOMEZ (cavage) et Mme Estelle FERRARI (cavage) qui ont acceptés de juger notre nationale utilitaire de travail.
- Mesdames Kitty KIRTLEY, Danielle PONTUS, Messieurs Juan NAVEDA CARRERA, Robert KOTLAR, Salvatore GIANNONE qui ont acceptés de juger notre nationale d' élevage.
- Madame Christine BLUSSEAU BOURCIER, Messieurs Dominique VIZZARI et Benoit THEVENON pour leurs participations à notre NUT/NE.
- Nos Sponsors ROYAL CANIN , AGRIA et OPTI- AMENAGEMENT ainsi qu' a tous nos sponsors éleveurs et non éleveurs qui nous soutiennent et nous aident.

Sans oublier un grand merci à nos bénévoles qui se dévouent sans compter avant , pendant et après cette grande manifestation ; point fort de l' année 2018 pour le CFBA.

Consignes de Sécurité

Nous avons organisé la circulation des voitures afin qu'elles n'encombrent pas les accès et le parc central. Il est impératif que l'allée centrale soit en permanence dégagée et que l'accès à la borne d'incendie soit garanti dans les deux mètres qui l'entourent.

Lots d'Affixe et de Reproducteur

Lors de cette Nationale vous pouvez engager gratuitement avant 15h le dimanche dans ces deux classes, lesquelles sont qualificatives pour le Concours Général Agricole de 2019

Merci d'y penser

Merci à tous de respecter ce lieu pour que nous le rendions dans l'état dans lequel nous l'avons trouvé. Comme tout propriétaire de chien bien éduqué, nous vous remercions de veiller à ramasser les déjections que nos amis pourraient laisser sur le sol et aussi les divers débris humains (cannettes, bouteilles...).

1er GROUPE

BERGER AUSTRALIEN.....	375
BABY 3/6 MALES.....	De 5 à 5..... 1
PUPPY MALES.....	De 14 à 27..... 14
JEUNE MALES.....	De 28 à 47..... 20
INTERMEDIAIRE MALES.....	De 48 à 70..... 23
OUVERTE MALES.....	De 71 à 135.... 65
TRAVAIL MALES.....	De 136 à 137.. 2
CHAMPION MALES.....	De 138 à 143.. 6
VETERAN MALES.....	De 144 à 149.. 6
NEUTRE MALES.....	De 150 à 153.. 4
BABY MALES.....	De 1 à 13..... 12
PUPPY FEMELLES.....	De 174 à 202.. 29
JEUNE FEMELLES.....	De 203 à 251.. 49
INTERMEDIAIRE FEMELLES.....	De 252 à 293.. 42
OUVERTE FEMELLES.....	De 294 à 345.. 52
TRAVAIL FEMELLES.....	De 346 à 348.. 3
CHAMPION FEMELLES.....	De 349 à 355.. 7
VETERAN FEMELLES.....	De 356 à 361.. 6
NE CONCOURANT PAS FEMELLES.....	De 362 à 365.. 4
NEUTRE FEMELLES.....	De 366 à 375.. 10
BABY FEMELLES.....	De 154 à 173.. 20

Soit 375 chiens inscrits pour 20 races dans le 1er Groupe

Soit 375 chiens inscrits pour 20 classes à l'exposition de NE CFBA

! juge Non défini (32)

BERGER AUSTRALIEN

CLASSE BABY Mâles : 12

CLASSE BABY Femelles : 20

M. GIANNONE Salvatore (83)

BERGER AUSTRALIEN

CLASSE JEUNE Mâles : 20

CLASSE NEUTRE Mâles : 4

CLASSE JEUNE Femelles : 49

CLASSE NEUTRE Femelles : 10

Mme KIRTLEY Kerry (212)

BERGER AUSTRALIEN

CLASSE INTERMEDIAIRE Mâles : 23

CLASSE OUVERTE Mâles : 65

CLASSE TRAVAIL Mâles : 2

CLASSE CHAMPION Mâles : 6

CLASSE VETERAN Mâles : 6

CLASSE INTERMEDIAIRE Femelles : 42

CLASSE OUVERTE Femelles : 52

CLASSE TRAVAIL Femelles : 3

CLASSE CHAMPION Femelles : 7

CLASSE VETERAN Femelles : 6

Mme PONTIUS Danielle (44)

BERGER AUSTRALIEN

CLASSE BABY 3/6 Mâles : 1

CLASSE PUPPY Mâles : 14

CLASSE PUPPY Femelles : 29

BERGER AUSTRALIEN

CLASSE BABY 3/6 MALES - JUGE Mme PONTTHUS Danielle

1er TRES PROMETTEUR **5** **NEW SMILE TO LIFE RED**
Meilleur Baby
 LOF : 086888 Tat : 250268501446436 né le 28/12/2017 (LOVED ME BACK TO LIFE LEWIS DU MOULIN DU BOURGNEUF X LASSIE RED DES GARDIENS D'HADES) Prod. Mlle DEPERREST Maggy Prop. Mme HEBERT Isabelle

CLASSE PUPPY MALES - JUGE Mme PONTTHUS Danielle

TRES PROMETTEUR **14** **BILBO BAGGINS DIAMOND RUSH**
 CMKU : 4149/17 Tat : 953010002191191 né le 01/11/2017 ((CH) DEL CAU FOSCA TREASURE FOR YOU X (CH) GEMMELLS MARION RAVENWOOD) Prod. Mme PAVLIKOVA Véronika Prop. Mme SEBE Myriam

PROMETTEUR **15** **INDIAN RED COLOURS NUOVO AMORE EROS**
 LOF : 084931 Tat : 250269811350351 né le 04/11/2017 (GLOVER FATAL GUN OF CRYSTAL LAKE X INDIAN RED COLOURS GLEAM OF HOPE) Prod. Mlle DRAGONE Marlène Prop. Mme PROCUREUR Karine

TRES PROMETTEUR **16** **N BLOOD AND GOLD DES GARDIENS D'HADES**
 LOF : 086668 Tat : 250268501404713 né le 06/11/2017 (LONG WINTER IS COMING DU GLACIER DES PANDAS X QUIET NIGHTS OF QUIET STARS DEL WHYMPER DELLE G. JORASSES) Prod. Mme HEBERT Isabelle Prop. Mme FOURE Nathalie

PROMETTEUR **17** **NAKOMA'S BLUE LEGEND DU DUNCALLIPSY**
 LOF : 085464 Tat : 250268501396730 né le 13/10/2017 (RIGHT ROUND ELVIKAM X LEGENDE INDIENNE NAKOMA DES MINIS TOON'S) Prod. Mme SEBE Myriam Prop. M. DE CARVALHO Marco

3e TRES PROMETTEUR **18** **NAKOMA'S DEEP BLACK DU DUNCALLIPSY**
 LOF : 085465 Tat : 250268501396738 né le 13/10/2017 (RIGHT ROUND ELVIKAM X LEGENDE INDIENNE NAKOMA DES MINIS TOON'S) Prod. Mme SEBE Myriam Prop. Mme SEKA Mélanie

ABSENT **19** **NATIF TRIKRU LINCOLN DES BERGERS DU TEMPLE MAYA**
 LOF : 082034 Tat : 250269606963228 né le 19/08/2017 (POKER FACE OF MUSIMACIAY X HABA DU DOMAINE DES MANDETS) Prod. Mlle HERNANDEZ Aude Prop. Mlle HERNANDEZ Aude

PROMETTEUR **20** **NATIV'LEGEND BLACK CARRIB DU DOMAINE DE LA PIERRE LEEVEE**
 LOF : 084754 Tat : 250268600153577 né le 28/09/2017 (LAST LEGAL DRUG DES TERRES DE KHAIRYACA X L'CARRIE OF BLUE GRASS RANCH) Prod. Mlle HERBONNIERE Aline Prop. Mme GORIOT Sonia

ABSENT **21** **NELSON'S DREAM DES BERGERS D'ENGUERRAND**
 LOF : 082281 Tat : 250269606980924 né le 06/09/2017 (JEEK-ONE DE LA LAUZE AUX MICOUCOULIERS X HEDEN DU PETIT MONT D'EDEN) Prod. MM. BUSSY Grégory / GENESTE Olivier Prop. MM. BUSSY Grégory / GENESTE Olivier

TRES PROMETTEUR **22** **NICE TO MEET YOU GIRLS DE LA COLOMBE BEARNAISE**
 LOF : 082860 Tat : 250268732067847 né le 04/10/2017 (HIPPIY HIPPIY SHAKE DU CHEMIN DES KORRIGANS X (CH) JHOUGNA DU CHEMIN DE LA LUNE AUX REVES) Prod. M. FOURTICQ-TIRE Florent Prop. M. FOURTICQ-TIRE Florent

2e TRES PROMETTEUR **23** **NICE WINTER WHITE DE WINDY'STIA**
 LOF : 083845 Tat : 250268712638829 né le 02/11/2017 (JINGLEBELL IN WINTER DU GLACIER DES PANDAS X JUNGLE BOOK FLAPS DES MINIS TOON'S) Prod. Mme MEILLIER Corinne Prop. Mme MEILLIER Corinne

4e TRES PROMETTEUR **24** **NOW WINTER IS HERE DES GARDIENS D'HADES**
 LOF : 086670 Tat : 250268501404745 né le 06/11/2017 (LONG WINTER IS COMING DU GLACIER DES PANDAS X QUIET NIGHTS OF QUIET STARS DEL WHYMPER DELLE G. JORASSES) Prod. Mme HEBERT Isabelle Prop. M. Mlle DEMERS Christopher / HEBERT Emmanuelle

TRES
PROMETTEUR**25** **N'THE HALF BLOOD PRINCE DES GARDIENS D'HADES**

LOF : 084004 Tat : 250269500755522 né le 10/09/2017 (I'M BYRON FASHION STAR X HUSSY WINEMA DES GARDIENS D'HADES) Prod. Mme HEBERT Isabelle Prop. Mme HEBERT Isabelle

1er TRES
PROMETTEUR**26** **NUNCA SIN TU PAQUITO DEL DIAMANTE AZUL**

LOF : 082897 Tat : 250269606939639 né le 07/10/2017 (THE BOSS AT MUSIMACIAY X JENNY BLACK DIAMOND DU MOULIN DU BOURGNEUF) Prod. Mmes M. MASSA Floriane, Corinne et Jean-Luc Prop. Mme MASSA Floriane

Meilleur Puppy

TRES
PROMETTEUR**27** **SHADOMOON WOOD RUNNER**

AKC : 51095206 Tat : 985113001320151 né le 23/08/2017 ((CH) SHADOMOON THE COMPETITIVE EDGE X (CH) SHADOMOON I'M ALL THE BUZZ) Prod. Mme ZAPP Prop. Mlle DELANGLE Sandrine

CLASSE JEUNE MALES - JUGE M. GIANNONE Salvatore

EXCELLENT

28 **AUSSIEPRIDE ZOOM ZOOM**

COR : 253-17/342 Tat : 642099000327376 né le 07/06/2017 (AUSSIEPRIDE MERCURY RISING X BLEUROYAL DRAGON LILY) Prod. Mlle NICULESCU Dana Prop. Mme M. PERRIN Amandine et Pierre

EXCELLENT

29 **DEL CAU FOSCA KING OF NORTH**

LOE : 2371166 Tat : 941000021665859 né le 27/07/2017 ((CH) CAUFOSCA TRESURE FOR YOU X DREAMSTREET FORWARD TO CAUFOSCA) Prod. Mme FREIXES Cristina Prop. Mlle DELANGLE Sandrine

EXCELLENT

30 **FRAYTAL' BEAM OF LIGHT**

RKF : EN COURS Tat : 643094100475627 né le 20/03/2017 ((CH) THORNAPPLE UNLOCK THE MAJIK X (CH) SEVENTY SEVEN DEVOTED TO FRAYTAL') Prod. Mme CHEREDNICHENKO Alexandra Prop. M. GONZALES Patrick

EXCELLENT

31 **KALEIDO STAR FAN FICTION**

MET : 330/17 Tat : 941000021590192 né le 30/06/2017 (MOONBABY'S WORLD TRAVELLER X SILVER DREAM AUSSIE'S MARY POPPINS) Prod. Mme BALAZS Judit Prop. Mlle JULLIEN Manon

EXCELLENT

32 **MARLEY DES ANGES DE ROQUELANCE**

LOF : 074042 Tat : 250268501161362 né le 19/12/2016 (DAIKO BLUE DU PAYS AUX LONGS HIVERS X FORGET-DARKETTE-RED DE L'OREE DES CHARMOIS) Prod. Mme KLEIN Véronique Prop. Mme M. AKKOUCHE Mylène et Mathieu

EXCELLENT

33 **NELSON MANDELA PRIXNOBELPAIX DU DUNCALLIPSY**

LOF : 080272 Tat : 250268501316185 né le 25/06/2017 (SEVENTY SEVEN STORM IS COMING X IRRESISTIBLE FOR EVER DU DUNCALLIPSY) Prod. Mme SEBE Myriam Prop. Mlle LERICOLAIS Bénédicte

2e EXCELLENT

34 **NEVER FORGET ROADIE DES AUSTRALIENS D'EPONA**

LOF : 080716 Tat : 250268731936355 né le 27/06/2017 (LINDERLANDS KING OF THE ROAD X HOGLEESHA CHEROKEE DE L'ATTRAPEUR DE REVES) Prod. Mme BEAURAIN Sonia Prop. Mme BEAURAIN Sonia

EXCELLENT

35 **NEVER SAY NEVER DE LA PLAINE ARIEGEOISE**

LOF : 079588 Tat : 250269811344299 né le 03/07/2017 (JERRY BLACK STORM OF CRYSTAL LAKE X LADY BLUE MOON DE LA PLAINE ARIEGEOISE) Prod. Mme RIBAUTE Sandrine Prop. Mlle BETEILLE Audrey

ABSENT

36 **NEVER SAY THAT LIFE IS TOO SHORT DARK SECRET GARDEN**

LOF : 075555 Tat : 250268501259029 né le 22/02/2017 (SEVENTY SEVEN STORM IS COMING X J'THE GIRL IS MINE DU ROYAUME D'ALFRED) Prod. Mme DA SILVA Sandra Prop. Mme DA SILVA Sandra

ABSENT

37 **NEW SOUL POWER DES TERRES DE KHAIRYACA**

LOF : 079043 Tat : 250268731872070 né le 05/04/2017 ((CH) HEARTHSIDE RIVEREDGE SURE IS SUMMUM X IMPACT'S BLIND EXCHANGE) Prod. Mlle GAJEWSKI Marlène Prop. Mlle GAJEWSKI Marlène

EXCELLENT	38	<u>NO PAIN NO GAIN DU CHEMIN DES KORRIGANS</u>	LOF : 079170 Tat : 250268731937186 né le 29/04/2017 (JOHNNY GOT HIS GUN DU CHEMIN DES KORRIGANS X KINRING'S V FOR VENDETTA) Prod. M. Mlle DUGAY Jean-Marc / RAYNAUD Marie Prop. M. FOURTICQ-TIRE Florent
ABSENT	39	<u>NORTHBAY XSELL WINTERGREEN DREAM</u>	AKC : DN50325607 Tat : 934000011201446 né le 24/05/2017 ((CH) XSELLS CASSEL CREEK EARTH BSHAKIN X (CH) NORTHBAY CAN YOU SPELL XSELL) Prod. Mme HERRON Heather Prop. Mlle GAJEWSKI Marlène
EXCELLENT	40	<u>NOTHING ELSE MATTERS DU PETIT MONT D'EDEN</u>	LOF : 079423 Tat : 250269606845148 né le 11/06/2017 ((CH) RISINGSTAR'S LITTLE GUY FOR CHALET DE FANNY X (CH) LET'S CUDDLE UP DES TERRES DE KHAIRYACA) Prod. Mlle CORCY Suzon Prop. Mlle CORCY Suzon
EXCELLENT	41	<u>NOUNETTE'S LAST SON NOUKAI DU MOULIN DU BOURGNEUF</u>	LOF : 076389 Tat : 250269606885749 né le 25/03/2017 (APPLE GEM OF NIGHT MEADOWVILLE X JUNE BLUE DIAMOND DU MOULIN DU BOURGNEUF) Prod. M. Mlle ROEKENS Paul et Karen Prop. Mlle SOUQUE Romane
3e EXCELLENT	42	<u>NUMBER ONE THE BEST KONNOR YOU'LL NEVER WALK ALONE</u>	LOF : 077791 Tat : 250269606904956 né le 16/04/2017 (JACK-POT YOU'LL NEVER WALK ALONE X INDIAN RED COLOURS INVITE THE SPIRIT-OF-ISHA) Prod. M. VERRON Rodolphe Prop. Mmes DESCAMPS Evelyne et Sarah
EXCELLENT	43	<u>QUI BING DE LA FERME DAUDERGNIES</u>	LOSH : 0069087 Tat : 981100004394814 né le 06/02/2017 (GERRY KANE SOS HIGHWAY OF CRYSTAL LAKE X HERMES DE LA FERME DES TOURELLES) Prod. Mme DULAC Françoise Prop. Mme DULAC Françoise
EXCELLENT	44	<u>SKYRON AFTER THE STORM</u>	MET : 305/17 Tat : 972274001139150 né le 17/02/2017 ((CH) WYNDSTAR MAGIC MARKER X (CH) BAYOULAND FLEUR DE GLORY) Prod. Mlle ERDESZ Dora Prop. M. Mme GUILLOT Nicolas et Florence
4e EXCELLENT	45	<u>SKYRON MADAGASCAR</u>	MET : 289/17 Tat : 900182001460204 né le 08/02/2017 ((CH) MCMATT'S SHADES OF BAYOULAND X BAILIWICK LIGHT OFF THE MIRROR) Prod. Mme ERDESZ Dora Prop. Mlle FERRIERE Alyson
1er EXCELLENT	46	<u>SKYRON ROCK AND ROLL</u>	MET : 370/17 Tat : 900164001492357 né le 23/06/2017 (OSTRA GREDA SEX ON THE BEACH X TRYFECTA GAME ON AT SKYRON) Prod. Mme ERDESZ Dori Prop. Mme MASSA Floriane
Meilleur Jeune ABSENT	47	<u>SOMOM'S CHARISMATIC TDK</u>	CKC : EG 766377 Tat : 90000000075496 né le 12/04/2017 ((CH) HEARTHSIDE RIVEREDGE SURE IS SUMMUM X (CH) LYNNCREST'S PLAYGIRLS IMAGE) Prod. Mme BERNIER Sophie Prop. Mlle GAJEWSKI Marlène
CLASSE INTERMEDIAIRE MALES - JUGE Mme KIRTLEY Kerry			
TRES BON	48	<u>APRIORI KEEP ME NEAR YOU TERDERLY</u>	RKF : 4711312 Tat : 634099000039630 né le 06/10/2016 (NEBESNIY ALJANS DEEP SPACE X BERNSEGO BLUE DREAM) Prod. Mme KAZAKOVA Anna Prop. Mme M. AKKOCHE Mylène et Mathieu
1er EXCELLENT RCACS	49	<u>DON'T LOSE MY NUMBER MADE BY PATCHWORK</u>	LOI : 16169128 Tat : 380260042733696 né le 11/08/2016 ((CH) MOON SHINE BLUE WOLVERINE X (CH) KEEP IT COMIN'LOVE MADE BY PATCHWORK) Prod. Mme MOROSO Daniele Prop. Mme MOROSO Daniele
2e EXCELLENT	50	<u>HEARTHSIDE SMOKING GUN</u>	AKC : DN47738805 Tat : 985112007916052 né le 21/10/2016 ((CH) HEARTHSIDE SMOKE AND MIRRORS X (CH) HEARTHSIDE CATCH PHRASE) Prod. Mme JONES SOKOLOWSKI Betsy Prop. Mlle GAJEWSKI Marlène

TRES BON	51	<u>HIGHTIDE'S WIND OF CHANGE GJ ELMERA FOR FENDER SONG</u>	AKC : DN46387604 Tat : 985112007736969 né le 20/06/2016 ((CH) HEARTSIDE LEAVE A MESSAGE X (CH) HIGHTIDE'S SWEET SENSATION) Prod. M. Mme HANLIN Jeffrey Jr / KARRAS Jillayne Prop. Mme RAVIDAT Océanne
4e EXCELLENT	52	<u>INDIAN RED COLOURS MELLOW BOY</u>	LOF : 070770/07904 Tat : 250269812195854 né le 26/09/2016 (HIGH EXPECTATION AU COEUR DU VERDON X (CH) INDIAN RED COLOURS GLEAM OF HOPE) Prod. Mlle DRAGONE Marlène Prop. Mlle DRAGONE Marlène
EXCELLENT	53	<u>INDIAN RED COLOURS MOVE ON MOONWALK</u>	LOF : 070771/07903 Tat : 250269812196134 né le 26/09/2016 (HIGH EXPECTATION AU COEUR DU VERDON X (CH) INDIAN RED COLOURS GLEAM OF HOPE) Prod. Mlle DRAGONE Marlène Prop. Mlle DRAGONE Marlène
ABSENT	54	<u>MACHO MACHO MAN DES TERRES DE KHAIRYACA</u>	LOF : 070592 Tat : 250268731589195 né le 10/08/2016 ((CH) MOON SHINE BLUE ECLIPSE IN MY HEART X RISINGSTAR LET'S THE SUNSHINE) Prod. Mlle GAJEWSKI Marlène Prop. Mlle GAJEWSKI Marlène
EXCELLENT	55	<u>MAESTRO DES AUSTRALIENS D'EPONA</u>	LOF : 073122/07823 Tat : 250268731734971 né le 23/10/2016 (JINGLEBELL IN WINTER DU GLACIER DES PANDAS X HOGLEESHA CHEROKEE DE L'ATTRAPEUR DE REVES) Prod. Mme BEURAIN Sonia Prop. Mme BEURAIN Sonia
3e EXCELLENT	56	<u>MAGIC WORLD PHANTOM MANOR DES MINIS TOON'S</u>	LOF : 069997/07882 Tat : 250268731723963 né le 27/08/2016 ((CH) IF YOU BELIEVE IN MAGIC DE LA FERME DE BIESSE X MOON SHINE BLUE EPIPHANY) Prod. Mme M. LAYROLLES Prop. Mme LAYROLLES Caroline
EXCELLENT	57	<u>MAX LOUP DE LA FORET QUI CHANTE</u>	LOF : 070300/07843 Tat : 250269812114612 né le 22/07/2016 (L'YAGO LOUP OF CREE'S RIVER X GAIA) Prod. Mme M. LAGROLLET Dominique et Jean-Marie Prop. Mlle GAUTHIER Elodie
EXCELLENT	58	<u>MAY THE FORCE BE WITH YOU DU CHALET DE FANNY</u>	LOF : 073146 Tat : 250269606837806 né le 09/12/2016 ((CH) HEARTSIDE TAKE AIM X (CH) EVER-FOR-EVER OF CRYSTAL LAKE) Prod. Mme LAMARCHE Françoise Prop. Mme ORTEGA Liliane
EXCELLENT	59	<u>MAYBE POWDERY WINTER DARK SECRET GARDEN</u>	LOF : 068013/07469 Tat : 250268501107306 né le 17/05/2016 (JUST MY ARC IN SKY DU ROYAUME D'ALFRED X GUESS DES WANI YANPI) Prod. Mme DA SILVA Sandra Prop. Mlle ROUMEAU Marie-Alice
EXCELLENT	60	<u>MAYFLOWER DE MENDIBURUA</u>	LOF : 070438/07815 Tat : 250269802756975 né le 01/10/2016 (HEARTBREAKER DES PHANTOMES DES CALLAS X FLOP DEMENDIBURUA DES CHEMINS CATHARES) Prod. M. Mme DE LABRUSSE Amaury et Dorothée Prop. M. Mme DE LABRUSSE Amaury et Dorothée
EXCELLENT	61	<u>MILTON</u>	LOF : 073295 Tat : 250269812156499 né le 26/10/2016 (FLAG RAINBOW OF SURF PARADISE X HAPPY DE LA VALLEE DU ZANCE) Prod. Mlle HOLMAERT Anastasia Prop. Mlle HOLMAERT Anastasia
TRES BON	62	<u>MINI TY SLUSH DE WINDY'STIA</u>	LOF : 069442 Tat : 250268712501922 né le 08/08/2016 (HELP ME TO KEEP THE SMILE DES ROCHES D'ORVAZ X JUNGLE BOOK FLAPS DES MINIS TOON'S) Prod. Mme MEILLIER Corinne Prop. M. COLL Anthony
EXCELLENT	63	<u>MISTER O'MOAI OF SALSA'S STARS</u>	LOF : 068162/07876 Tat : 250268712469922 né le 13/07/2016 (FAHRENHEIT DES CHEMINS CATHARES X JUST-THE-WAY-YOU-ARE DU CHEMIN DES KORRIGANS) Prod. Mlle BOURBON Leslie Prop. Mlle BOURBON Leslie

- EXCELLENT 64 M'MOLE DES PHANTOMES DES CALLAS**
 LOF : 068422/07907 Tat : 250269802667459 né le 12/06/2016 (HEARTBREAKER DES PHANTOMES DES CALLAS X FLY TO THE MOON DES PHANTOMES DES CALLAS) Prod. M. WEISS Jean-Michel Prop. Mme ANSLINGER Carole
- EXCELLENT 65 MONDAY MIDNIGHT OF SEPTEMBER DES CRINS D'AVREEN**
 LOF : 070222/08173 Tat : 250268712483684 né le 12/09/2016 (FALCONN-BROWN'ABORIGINAL-HAWK DE LA PROVENCE AUSTRALE X GALEEN DI U VECCHIU) Prod. Mme BHATNAGAR-BARATIER Isabelle Prop. Mlle WYDEAU Manon
- EXCELLENT 66 MR ISKANDER GREAT AKA STAN DE L'AUSSIE HAPPY**
 LOF : 072917/07978 Tat : 250268731825923 né le 07/11/2016 (ISKANDER ICE WARRIOR OF FENDER SONG X JAY-Z DE LA VALLEE DES AUSTRALIENS) Prod. Mlle ALLEAU Aude Prop. Mlle CAILLAUD Charlotte
- EXCELLENT 67 MY BLUEBERRY FLAVOUR'S REMEMBER DU DOMAINE DU BOISGELOUP**
 LOF : 067455/07583 Tat : 250268712481820 né le 17/05/2016 ((CH) GERRY KANE SOS HIGHWAY OF CRYSTAL LAKE X GUCCI BLUE JEWEL DES REVES D'OPALINE) Prod. Mlle CARMINATI Alexandra Prop. Mme BOUTANQUOI Carine
- EXCELLENT 68 MY ISKANDER BOY AKA SAWYER DE L'AUSSIE HAPPY**
 LOF : 072918/07944 Tat : 250268731826079 né le 07/11/2016 (ISKANDER ICE WARRIOR OF FENDER SONG X JAY-Z DE LA VALLEE DES AUSTRALIENS) Prod. Mlle ALLEAU Aude Prop. M. MORTEAU Daniel
- TRES BON 69 NEVER DIES-IN-MY HEART DU DUNCALLIPSY**
 LOF : 077640 Tat : 250268501187754 né le 07/02/2017 (SEVENTY SEVEN STORM IS COMING X JASIRA DU DUNCALLIPSY) Prod. Mme SEBE Myriam Prop. Mlle RIBES Maréva
- TRES BON 70 NEVER WITHOUT YOU DE LA VALLEE MAGIQUE**
 LOF : 074923/08065 Tat : 250268501275872 né le 09/02/2017 (JOEY DES TRESORS DU MONT VENTOUX X I'YISKA DE L'OEIL DU CYCLONE) Prod. Mlle YADAN Ingrid Prop. Mlle YADAN Ingrid
-
- CLASSE OUVERTE MALES - JUGE Mme KIRTLEY Kerry**
- EXCELLENT 71 EVER HALING LENNA'S BLACK GOLD**
 LOF : 062449/07140 Tat : 250269606560590 né le 09/11/2015 (JINGLEBELL IN WINTER DU GLACIER DES PANDAS X HALLEY'S COMET DU CHEMIN DES KORRIGANS) Prod. Mme ANFOSSI SESSAC Marion Prop. Mme HURPY-DELAHAYE Catherine
- EXCELLENT 72 FLAG RAINBOW OF SURF PARADISE**
 LOF : 025366/03445 Tat : 250269500418995 né le 27/12/2010 (U'IROQUOIS FIRE KEEPER DE SOLEMEL X BAYSHORE'S NEXT TOP MODEL) Prod. M. AYMARD Alain Prop. M. ROY Gilles
- TRES BON 73 GARETT SWEET EYES DU CHEMIN DE LA LUNE AUX REVES**
 LOF : 026203/03694 Tat : 250268710006023 né le 21/02/2011 (BAYSHORE'S COPY CAT AT STONEHAVEN X FIANN'S WAY DE LA LUNE AUX REVES) Prod. M. GONZALES Patrick Prop. Mme DA SILVA Sandra
- TRES BON 74 HAKA BLUE EDEN DU CHEPTEL DE DHELYSKAN**
 LOF : 032128/04947 Tat : 250269604641760 né le 26/03/2012 (EDEN DES MAZELLIERES X OPALAUSSIE DREAM MACHINE (DITE DHELYSS)) Prod. Mme MORTIER Sandrine Prop. Mlle PIOT Blandine
- EXCELLENT 75 HEARTHSIDE CLEAR MESSAGE**
 AKC : DN45570402 Tat : 900164001191840 né le 21/02/2016 ((CH) HEARTHSIDE BIG & RICH X (CH) HEARTHSIDE NAUGHTY MESSAGES) Prod. Mme SOKOLOSKI Betsy Jones Prop. Mlle GAJEWSKI Marlène
- EXCELLENT 76 HEAVEN'S ON FIRE DU CHALET DE FANNY**
 LOF : 035662/04989 Tat : 250269802135345 né le 12/09/2012 ((CH) LEGACY'S POWER PLAY X (CH) EVER-FOR-EVER OF CRYSTAL LAKE) Prod. Mme LAMARCHE Françoise Prop. Mme LAMARCHE Françoise

- TRES BON 77 HELIOS**
LOF : 047473/05159 Tat : 250269500567960 né le 20/12/2012 (FALON DU DOMAINE DE LA CAMOSCIARA X FAHRA) Prod. Mlle BOUQUET Marion Prop. Mme BOUQUET Marion
- TRES BON 78 HIGH EXPECTATION AU COEUR DU VERDON**
LOF : 032924/04628 Tat : 250268730062699 né le 14/03/2012 (LEGACY'S POWER PLAY X EXTREM LOVELY HEART OF CRYSTAL LAKE) Prod. M. TOCHE Régis Prop. M. Mme TOCHE Régis et Julie
- TRES BON 79 I BURN FOR YOU DES BERGERS DU NORD**
LOF : 044687 Tat : 250269802304351 né le 09/11/2013 (INDIAN DREAM SAN DIMAS X TALISMAN A'WUNDERKIND) Prod. Mme M. TROGMAN Tania / BEAUPREZ Fabien Prop. Mlle CALO Célia
- EXCELLENT 80 I LIKE YOU TWIST DE LA FERME DE BIESSE**
LOF : 044918/05651 Tat : 250269810155584 né le 26/09/2013 (NORTHBAY'S INSIGNIA X MELODYS JACKPOT PARTY) Prod. M. WEIL Patrick Prop. M. WEIL Patrick
- EXCELLENT 81 I TIT OURS IDE DE LA FORET QUI CHANTE**
LOF : 045712/05519 Tat : 250269802269151 né le 01/11/2013 (FLUNK DE L'OEIL DU CYCLONE X GAIA) Prod. Mme M. LAGROLLET Dominique et Jean-Marie Prop. Mlle DEENIK Fanny
- EXCELLENT 82 INOUI DES WANI YANPI**
LOF : 041097/05367 Tat : 250269810014891 né le 27/05/2013 (DREAM-OF-JULY DES CHEMINS CATHARES X BLUE KANAHWAKE DES GARDIENS D'HADES) Prod. Mme HUET Céline Prop. Mlle CAILLAUD Charlotte
- EXCELLENT 83 INVICIBLE DARKNIGHT DE L'OREE DES CHARMOIS**
LOF : 043836/05452 Tat : 250268711038704 né le 25/09/2013 ((CH) T-N-T'S ALMOST FAMOUS X (CH) DO ME A FAVOUR (DITE JOHANNA) DE L'OREE DES CHARMOIS) Prod. Mme BERNARD Marie-Anne Prop. M. Mme CORBEL-RIBIERE Cédric et Coralie
- EXCELLENT 84 ISKANDER ICE WARRIOR OF FENDER SONG**
LOF : 043631/05486 Tat : 250269606108199 né le 01/10/2013 ((CH) EL FINDER BLACK CREEK DU CHEMIN DE LA LUNE AUX REVES X GALLANT LITTLE GIRL (DITE GLORY) DE LA CONTREE D'ELMERA) Prod. M. Mme RAVIDAT Loïc et Océane Prop. Mme BEYNON Adrienne
- EXCELLENT 85 IST WIND SUNNY COLORFULL OF BLUE RIMROCK**
LOF : 042622/05457 Tat : 250268711009780 né le 24/07/2013 (DEMON BLACK REPORT DU BOIS DE CHANTALOUETTE X FIRST-KEEPER-LADY-BLUE DU MAZET DE LA PETITE CIGALE) Prod. Mme HERAUD Patricia Prop. Mme HERAUD Patricia
- TRES BON 86 JAFFA DES AUSSIES DE LA HAYE**
LOF : 048304/06415 Tat : 250268500620132 né le 20/04/2014 (DELBRET'S EARLY RED SUNSET X GRANOLA BLACK PEARL DES AUSSIES DE LA HAYE) Prod. M. PERON Christian Prop. M. PERON Christian
- EXCELLENT 87 JAZZ AND BLUES DU CLOS DU REVE D'UNE VIE**
LOF : 046291/07873 Tat : 250269802287245 né le 25/01/2014 (DELBRET'S EARLY RED SUNSET X FABULOUS BLACK IDEA DES MAZELLIERES) Prod. Mlle RAULLET Amélie Prop. Mlle RAULLET Amélie
- ABSENT 88 JEALOUS GUY DE LA VALLEE DE L'HYROME**
LOF : 054266/06470 Tat : 250269606400360 né le 22/11/2014 (BORN IN ROSEBUD HATCHI X GLORIA BLUE DE LA VALLEE DE L'HYROME) Prod. Mme VINCENT Alexandra Prop. Mlle COLLET Lucie
- EXCELLENT 89 JEFFERSON RED STORY DU CHEMIN DE LA LUNE AUX REVES**
LOF : 054557/06516 Tat : 250268712228123 né le 08/11/2014 (GUEST STAR DU CHEMIN DE LA LUNE AUX REVES X (CH) COMETE LIGHT DU CHEMIN DE LA LUNE AUX REVES) Prod. M. GONZALES Patrick Prop. M. GONZALES Patrick

- EXCELLENT 90 JETHRO DSWING OF JAMANDCO**
 LOF : 052644/07033 Tat : 250268712242075 né le 05/11/2014 (THORNAPPLE MON PETIT PRINCE ADAN X FALLEN IN LOVE OF JAMANDCO) Prod. Mlle TARDIEU Anne Prop. Mme BEGOU Elisabeth
- EXCELLENT 91 JEU SET ET MATCH DES NARCISSES DU ROYAUME D'EGYPTE**
 LOF : 047096/05848 Tat : 250269606170051 né le 11/02/2014 (HIGHTER SEE THE SUN DE L'OREE DES CHARMOIS X FREEDOM'S FLAME OF SIPAWABAN) Prod. Mlle ROQUES Alicia Prop. Mme GERNELLE Mélanie
- EXCELLENT 92 JEWELLERY COLD DU GLACIER DES PANDAS**
 LOF : 046190/06933 Tat : 250269606126835 né le 11/01/2014 (MELODYS CHAIRMAN OF THE BOARD X FAIRY OF SNOW DU GLACIER DES PANDAS) Prod. M. Mlle PETITPAS Dany / DELANGLE Sandrine Prop. Mme AYMES Sophie
- EXCELLENT 93 J'ILLUMINE L'HIVER DU GLACIER DES PANDAS**
 LOF : 050071/06298 Tat : 250269606122098 né le 13/07/2014 (KINRING'S OBVIOUS SLED ADDICT X GUESSED-MY-KISS AU COEUR DU VERDON) Prod. M. Mlle PETITPAS Dany / DELANGLE Sandrine Prop. Mme GERNELLE Mélanie
- EXCELLENT 94 JINGLEBELL IN WINTER DU GLACIER DES PANDAS**
 LOF : 046187/05675 Tat : 250269606129092 né le 11/01/2014 ((CH) MELODYS CHAIRMAN OF THE BOARD X FAIRY OF SNOW DU GLACIER DES PANDAS) Prod. M. Mlle PETITPAS Dany / DELANGLE Sandrine Prop. Mlle GORCE Amélie
- EXCELLENT 95 JOX BLACK CHAMAN DE LA FERME DE BIESSE**
 LOF : 054411/06958 Tat : 250269810322750 né le 31/10/2014 (CALAIS CAROLINA CADENCE X MELODYS JACKPOT PARTY) Prod. M. WEIL Patrick Prop. Mme ORTEGA Liliane
- EXCELLENT 96 JUKEBOX OF MAGIC RIVER SONG**
 LOF : 051509 Tat : 250269606307133 né le 09/09/2014 ((CH) THE BUTTERFLY EFFECT CAMMON GLIDER X BOILING SPRING SHAW LAKE DE SOLEMEL) Prod. M. Mme GALLUS Nicolas / ANGI Christelle Prop. M. Mme ANGI Christelle / GALLUS Nicolas
- TRES BON 97 JUMPIN'JACK FLASH DU VAL D'AURY**
 LOF : 048082/06038 Tat : 250268711057247 né le 01/04/2014 (HEARTHSIDE SECRET AFFAIR X EASY WAY OUT DES MINIS TOON'S) Prod. Mme GUILLOT Isabelle Prop. Mme GUILLOT Isabelle
- EXCELLENT 98 JUST A JOKE DE LA FERME DE BIESSE**
 LOF : 054415/07330 Tat : 250269810322543 né le 31/10/2014 (CALAIS CAROLINA CADENCE X MELODYS JACKPOT PARTY) Prod. M. WEIL Patrick Prop. M. WEIL Patrick
- TRES BON 99 JUST JAGUAR DES DOLMENS D'AN ARVOR**
 LOF : 053503/06432 Tat : 250269606296571 né le 13/10/2014 (FABULOUS FISTON DES DOLMENS D'AN ARVOR X RISINGSTAR LITTLE SPIRIT FOR AN ARVOR) Prod. Mlle TILLY Anne-Emilie Prop. Mmes ALBRECHT Marie-Claude / LE FLOCH Armelle
- 1er EXCELLENT CACS 200 JUST PERFECT SAYS MARLEY OF BLUE RIMROCK**
 LOF : 054723/06525 Tat : 250269606379171 né le 23/12/2014 (VULCAN NORTHBAY NEVER LET GO X FURBIE LOVELY OF BLUE RIMROCK) Prod. Mme HERAUD Patricia Prop. Mlle ALLEAU Aude
- TRES BON 101 JUST SQUEZZE ME DES TERRES DE KHAIRYACA**
 LOF : 053810/06383 Tat : 250268500741612 né le 09/10/2014 ((CH) HEARTHSIDE MADE YA GRIN X FARANDOLE-WITH-LADY-LUNA OF CRYSTAL LAKE) Prod. Mlle GAJEWSKI Mariène Prop. Mlle GILLET Emilie
- EXCELLENT 102 LANN-BIHOU DES AUSSIES DE LA HAYE**
 LOF : 055360/06742 Tat : 250269606185616 né le 24/02/2015 (EASTMANS DAGO FRANK DE SOLEMEL X DAME L'HERMINE SELTE DU VALLANDAIS) Prod. M. PERON Christian Prop. M. PERON Christian

- EXCELLENT** **103** **LARSEN OF MAGIC RIVER SONG**
 LOF : 059703 Tat : 250268500880868 né le 28/07/2015 ((CH) CAMMON GLIDER THE BUTTERFLY EFFECT X BAILIWICK FUNKY SPIRIT) Prod. M. Mme GALLUS Nicolas / ANGI Christelle Prop. M. Mme ANGI Christelle / GALLUS Nicolas
- EXCELLENT** **104** **LAST LEGAL DRUG DES TERRES DE KHAIRYACA**
 LOF : 059653/07068 Tat : 250268500847744 né le 03/07/2015 (KINRING'S OBVIOUS SLED ADDICT X FLY-BALL OF CRYSTAL LAKE) Prod. Mlle GAJEWSKI Marlène Prop. Mlle CARMINATI Alexandra
- EXCELLENT** **105** **LEARNING-TO-FLY OF SURF PARADISE**
 LOF : 064405/07427 Tat : 250269500686886 né le 12/12/2015 ((CH) HARMONY HILL'S HIGH HOPES X (CH) FOLLOW YOUR HEART OF SURF PARADISE) Prod. M. AYMARD Alain Prop. Mme PELLETIER Liliane
- TRES BON** **106** **LEGENDE DU RIVAGE DES MILLE ETANGS**
 LOF : 057307/06771 Tat : 250268731296999 né le 03/05/2015 (IMPULS GET READY DES CHEMINS CATHARES X EYE POWER DU RIVAGE DES MILLE ETANGS) Prod. Mme SARRAZIN Christelle Prop. Mlle ROUGEOT Emilie
- EXCELLENT** **107** **LET'S DANCE AND SMILE OF LOW HIGHLAND**
 LOF : 054870/06562 Tat : 250269500615977 né le 20/01/2015 (BROWN BOWER DE L'OREE DES CHARMOIS X GET READY FOR THE NIGHT DU TIPI SACRE) Prod. Mlle GEORGET Laura Prop. Mlle PIOT Elodie
- EXCELLENT** **108** **LEXUS INFINITY BLUE DU DOMAINE D'APONI**
 LOF : 062569/07211 Tat : 250268731493180 né le 27/10/2015 (WEASEL'S GOODBYE PHILADELPHIA X FRENESY'S-APONI-BLACK OF WHITE EARTH) Prod. Mme TAILLEZ Mélinda Prop. Mlle DOURLENS Lucie
- EXCELLENT** **109** **LIKE A HOBO OF MAGIC RIVER SONG**
 LOF : 059699/07216 Tat : 250268500880714 né le 28/07/2015 (THE BUTTERFLY EFFECT CAMMON GLIDER X BAILIWICK FUNKY SPIRIT) Prod. M. Mme GALLUS Nicolas / ANGI Christelle Prop. Mme GOMES FILIPE Sandra
- ABSENT** **110** **LIKE-FATHER-LIKE-SON OF SURF PARADISE**
 LOF : 064404/07684 Tat : 250269500686885 né le 12/12/2015 ((CH) HARMONY HILL'S HIGH HOPES X FOLLOW YOUR HEART OF SURF PARADISE) Prod. M. AYMARD Alain Prop. Mme FONTANA Stéphanie
- EXCELLENT** **111** **LITTLE LAKOLOUP DE LA FORET QUI CHANTE**
 LOF : 061239/07129 Tat : 250269811235708 né le 14/09/2015 (IL'IAGO LOUP OF CREE'S RIVER X ILHYLOU-LOU DE LA FERME DE L'AUTRE MONDE) Prod. Mme M. LAGROLLET Dominique et Jean-Marie Prop. M. BILLOT Michel
- EXCELLENT** **112** **LLOYD MY GEM DES REVES D'OPALINE**
 LOF : 060508/07030 Tat : 250269802654200 né le 24/08/2015 ((CH) STONEHAVEN BAYSHORE SECRET STRIKE X HYGIE SWEET AND LOVELY BLACK STAR DES REVES D'OPALINE) Prod. Mme HENRY Nadine Prop. Mme LEMASLE Stéphanie
- 4e EXCELLENT** **113** **LONG WINTER IS COMING DU GLACIER DES PANDAS**
 LOF : 060725/07197 Tat : 250269606594670 né le 12/09/2015 ((CH) JINGLEBELL IN WINTER DU GLACIER DES PANDAS X GUESSED-MY-KISS AU COEUR DU VERDON) Prod. M. Mlle PETITPAS Dany / DELANGLE Sandrine Prop. Mlle RAULLET Amélie
- EXCELLENT** **114** **LOST HIGHWAY DES LEGENDES D'AENAROK**
 LOF : 057627/07022 Tat : 250268500876510 né le 25/05/2015 (GIMME A CHANCE DIT GESSY DE VAUMARLOUPS X IT'S MY LIFE DES LEGENDES D'AENAROK) Prod. Mlle MARTINET Laetitia Prop. Mlle MARTINET Laetitia
- TRES BON** **115** **LOUSTIK**
 LOF : 061510/07891 Tat : 250269811228404 né le 08/07/2015 (GALLAO LE MYSTERIEUX DES TERRES DE TULICAINE X PATHWAYS TO AVALON EASY GOING) Prod. Mme DE VRIENDT Marina Prop. Mlle ROBERT Jessie

- EXCELLENT 116 LOVE ME AND CARE FOR ME DU CHALET DE FANNY**
 LOF : 058617/06966 Tat : 250269606510659 né le 26/06/2015 (MOON SHINE BLUE ECLIPSE IN MY HEART X HANDLE ME WITH CARE DU CHALET DE FANNY) Prod. M.me LAMARCHE Françoise Prop. M.me JANUARIO Etoile
- EXCELLENT 117 LOVED ME BACK TO LIFE LEWIS DU MOULIN DU BOURGNEUF**
 LOF : 061204/07247 Tat : 250269606606753 né le 07/10/2015 (HIPPIY HIPPIY SHAKE DU CHEMIN DES KORRIGANS X GIVA DE L'OEIL DU CYCLONE) Prod. M. Mlle ROEKENS Paul et Karen Prop. M.me MASSA Floriane
- EXCELLENT 118 LUCKY LUKE DALTON CITY DES MINIS TOON'S**
 LOF : 056399/08056 Tat : 250268712240238 né le 13/03/2015 (FIRE ON ICE OF SURF PARADISE X GALAXY ANGEL DES MINIS TOON'S) Prod. M.me M. LAYROLLES Prop. Mlle LAURENT Laëtitia
- TRES BON 119 LUNA ECLIPSE LOOKY OF BAIWELLS ROYAL AUSSIES**
 LOF : 061983/07382 Tat : 250268731421548 né le 06/11/2015 (HARRY R X GEM DU DOMAINE DE LUARD) Prod. M.me RODWELL Elisabeth Prop. M.me RODWELL Elizabeth
- EXCELLENT 120 MAKE IT OUT ALIVE DAOUFHARS**
 LOF : 065671 Tat : 250269812117668 né le 08/04/2016 (ICARUS FACTOR DAOUFHARS X DARYL DE VANIKORO) Prod. Mlle LE ROUX Tiffany Prop. Mlle CRUCKE Morgane
- EXCELLENT 121 MALFALCU DI U VECCHIU**
 LOF : 065653/07447 Tat : 250268731605750 né le 24/03/2016 (EVER TOGETHER OF CRYSTAL LAKE X IMPULSE! RECORDS AFRICAN VIOLET DU CHEMIN DES KORRIGANS) Prod. M. M.me FERETTI Gilles et Laëtitia Prop. M.me HURPY-DELAHAYE Catherine
- TRES BON 122 MANGO**
 LOF : 066426/07587 Tat : 250269500705606 né le 03/04/2016 (HELIOS X IZKIRA DE L'ODYSSEE BASQUE) Prod. Mlle RODRIGUEZ Laure Prop. M.me CAMGUILHEM Laura
- TRES BON 123 MANGRY'S DARKEST RIDER**
 HR : 10033 AUSH Tat : 191100000656868 né le 06/01/2014 ((CH) SILVER DREAM AUSSIE'S LAND ROVER X MANGRY'S SHE'S A BLACK SNOWFLAKE) Prod. M. LUJUTIC Marko Prop. M.me ALIX Manuela
- TRES BON 124 MANHATTAN TAYLOR MAC DU DOMAINE D'ARINELLA BIANCA**
 LOF : 066063/07575 Tat : 250268731616496 né le 31/03/2016 (INGALLS-CHARLES OF BLUE GRASS RANCH X FBI-AGENT-ABBY-SCIUTO DU DOMAINE D'ARINELLA BIANCA) Prod. M.me LEGRET-FRANCOU Laurence Prop. M.me MARTINEZ Cécile
- EXCELLENT 125 MR OWEN DE LA VALLEE D'ESKA**
 LOF : 065153/07356 Tat : 250268712444067 né le 21/02/2016 ((CH) JUMPING-JACK-FLASH DES TERRES DE KHAIRYACA X HAPPY WITH LADY JAY DES TERRES DE KHAIRYACA) Prod. Mlle FERRIERE Alyson Prop. Mlle FERRIERE Alyson
- EXCELLENT 126 MR.TAMBOURINE MAN DU CHEMIN DE MANDRIN**
 LOF : 065270/07365 Tat : 250269811311496 né le 29/02/2016 ((CH) HARMONY HILL'S SPECIAL EDITION X MANGRY'S MANY HAPPY RETURNS) Prod. M. M.me GUILLOT Nicolas / HANNETELLE Florence Prop. M. M.me GUILLOT Nicolas et Florence
- 3e EXCELLENT 127 MY SWEET DARLING DU CHALET DE FANNY**
 LOF : 064313/07346 Tat : 250269606648396 né le 21/01/2016 ((CH) JUMPING-JACK-FLASH DES TERRES DE KHAIRYACA X IMPOSSIBLE-IS-NOTHING DU CHALET DE FANNY) Prod. M.me LAMARCHE Françoise Prop. M.me LAMARCHE Françoise
- 2e EXCELLENT 128 MY TREASURE OF VALENTIN'S DAY MAYSON DU MOULIN DU BOURGNEUF**
 LOF : 064510/07499 Tat : 250269606618623 né le 14/02/2016 (JINGLEBELL IN WINTER DU GLACIER DES PANDAS X ICE BLACK PEARL DU CHEMIN DES KORRIGANS) Prod. M. M.me ROEKENS Paul et Karen Prop. Mlle ROEKENS Karen

- EXCELLENT 129 NEBESNIY ALJANS DEEP SPACE**
RKF : 4163519 Tat : 643094100417611 né le 11/02/2015 (SILVER DREAM AUSSIE'S CANDY MAN X NEBESNIY ALJANS TEQUILA) Prod. Mme SIDORENKA Nathalia Prop. Mme KUEHNE-WEISS Ursula
- EXCELLENT 130 NEBESNIY ALJANS NO MORE REASONS**
RKF : 4494414 Tat : 643094100415605 né le 21/03/2016 (AUSSIE PRIDE FLY ME TO THE MOON X NEBESNIY ALJANS TEQUILA) Prod. Mme SIDORENKA Natalia Prop. Mme BEAURAIN Sonia
- EXCELLENT 131 READY SET GO OF MUSIMACIAY**
LOI : 15/17989 Tat : 380260042111093 né le 13/11/2014 ((CH) LET'S DO IT OF MUSIMACIAY X BOOM BOOM BABY OF MUSIMACIAY) Prod. Mlle TODESCO Camilla Prop. Mme LAYROLLES Caroline
- EXCELLENT 132 RISINGSTAR'S LITTLE GUY FOR CHALET DE FANNY**
LOF : 058401/06095 Tat : 981020011123092 né le 01/04/2014 (PARADOX PRECEDENT X SOLIS SEA GODDESS AT RISINGSTAR RN) Prod. Mme BOWDISH Sarah Prop. Mme LAMARCHE Françoise
- EXCELLENT 133 SEVENTY SEVEN CHALLENGER FOR LUCK**
RKF : 4391905 Tat : 972270000170701 né le 06/10/2015 (NORTHBAY'S WHO TOAD U TRYFECTA X SEVENTY SEVEN TALISMAN OF LUCK) Prod. Mme SHEYNINA Prop. Mlle LERICOLAIS Bénédicte
- EXCELLENT 134 THE BUTTERFLY EFFECT FRONT SEAT RESERVED**
LOF : 021075/04638 Tat : 250269602991340 né le 15/05/2010 (SUNNYRAINS SPECIAL REPORT X (CH) VALY BLACK BEAUTY OF CRYSTAL LAKE) Prod. M. Mme BERNARDINI Gérald / RUIZ Marie-F. Prop. M. Mme ANGI Christelle / GALLUS Nicolas
- ABSENT 135 THE SHOW MUST GO ON MADS BY PATCHWORK**
LOI : 11121699 Tat : 380260040111381 né le 25/06/2011 ((CH) HEARTHSIDE MADE YA GRIN X (CH) RIPR REDPASSION MADS BY PATCHWORK) Prod. Mme MOROSO Daniele Prop. Mme MOROSO Daniele

CLASSE TRAVAIL MALES - JUGE Mme KIRTLEY Kerry

- ABSENT 136 DUSTY FOR EVER DU CHEMIN DE LA LUNE AUX REVES**
LOF : 014748/02184 Tat : 250268500147715 né le 30/09/2008 ((CH) ALL BLACK CATCHER DU CHEMIN DE LA LUNE AUX REVES X VALENTINE'S DREAM DES CHEMINS CATHARES) Prod. M. GONZALES Patrick Prop. Mlle POURTIER Aurélie
- 1er TRES BON 137 FENDER FLECHE DU DOMAINE DU VENT QUI CHANTE**
LOF : 021471/03073 Tat : 250269602930959 né le 23/03/2010 (DARREN DARK DE L'OREE DES CHARMOIS X DIVA DARLING BLUE DU DOMAINE DU VENT QUI CHANTE) Prod. Mme LANTENOIS Guylaine Prop. Mme MORINEAU Stéphanie

CLASSE CHAMPION MALES - JUGE Mme KIRTLEY Kerry

- 4e EXCELLENT 138 I BELIEVE IN YOU MADS BY PATCHWORK**
LOI : 11/129202 Tat : 380260040146968 né le 12/07/2011 ((CH) SHORELAND MOONSHINE SKYWALKER X (CH) WHOA BLACK BETTY BADALAN MADS BY PATCHWORK) Prod. Mme MOROSO Daniele Prop. Mme MOROSO Daniele
- 3e EXCELLENT 139 JAKE BLACK JEWEL DU MOULIN DU BOURGNEUF**
LOF : 051996/06386 Tat : 250269606401646 né le 30/09/2014 (URBAN BLUE VINYL DES CHEMINS CATHARES X GIVA DE L'OEIL DU CYCLONE) Prod. M. Mlle ROEKENS Paul et Karen Prop. Mlle ROEKENS Karen
- EXCELLENT 140 JE SUIS OXBOW SOLEIL DE LA COTE D'ARGENT**
LOF : 050014/06035 Tat : 250269606269288 né le 05/07/2014 (BLEUROYAL FLAMING VOLCANO X HEYDEN RED FAIRY DU BOUBOU DE L'ISILEKO) Prod. Mme ALIX Manuela Prop. Mme ALIX Manuela

- 1er EXCELLENT** **141** **JUMPING-JACK-FLASH DES TERRES DE KHAIRYACA**
 LOF : 047792/06455 Tat : 250268500661295 né le 24/02/2014 ((CH) CALIQUIN'S CENTER ICE X (CH) GOLD DUST OF CRYSTAL LAKE) Prod. Mlle GAJEWSKI Marlène Prop. Mlle GAJEWSKI Marlène
- Meilleur de Race**
- EXCELLENT** **142** **MISTER RAIN MAKER DES TERRES DE KHAIRYACA**
 LOF : 066651/07507 Tat : 250268731592132 né le 13/02/2016 ((CH) HEARTHSIDETAKE AIM X JUST-FEEL-BETTER DES TERRES DE KHAIRYACA) Prod. Mlle GAJEWSKI Marlène Prop. Mlle GILLET Emilie
- 2e EXCELLENT** **143** **MOONSHINE BLUE JEWEL PUZZLE GAME**
 LOI : 10/129956 Tat : 380260040032964 né le 16/09/2010 ((CH) HEARTHSIDE MADE YA GRIN X (CH) HEATHSIDE LOVE LEMERS) Prod. Mme RICHEMI Alessia Prop. Mme MOROSO Daniele

CLASSE VETERAN MALES - JUGE Mme KIRTLEY Kerry

- 3e EXCELLENT** **144** **DRAGON BLUE LAGOON DES CHEMINS CATHARES**
 LOF : 014891/02194 Tat : 250269602539341 né le 24/09/2008 (NORTHBAY'S ONE'N OONLY X A HAPPY DAY DES CHEMINS CATHARES) Prod. M. Mme WALLOIS Olivier et Mathilde Prop. Mme M. PERRIN Amandine et Pierre
- 4e EXCELLENT** **145** **EDEN DES MAZELLIERS**
 LOF : 017295/02926 Tat : 250269801371807 né le 03/05/2009 (EAGLE CREEK'S CUSTER X CHANGAI PEPSIE DES MAZELLIERS) Prod. Mme DIARD Michèle Prop. Mlle PIOT Blandine
- 1er EXCELLENT** **146** **EL FINDER BLACK CREEK DU CHEMIN DE LA LUNE AUX REVES**
 LOF : 018768/02664 Tat : 250268500262790 né le 18/09/2009 (CHUBBY BLACK CREEK DU CHEMIN DE LA LUNE AUX REVES X DARLING-GHOST DU CHEMIN DE LA LUNE AUX REVES) Prod. M. GONZALES Patrick Prop. Mme RAVIDAT Océanne
- TRES BON** **147** **ERAGON BLU DRAGON DU CHEMIN DE LA LUNE AUX REVES**
 LOF : 019951/02803 Tat : 250268500273607 né le 28/11/2009 (CIEL DE LUNE REVE DE LA TOUR MELUSINE X BRITNEY RED DE L'OREE DES CHARMOIS) Prod. M. GONZALES Patrick Prop. Mme ALIX Manuela
- TRES BON** **148** **ERKUL-BLACK-ILLUYANKAS**
 LOF : 017091/02594 Tat : 250269801439796 né le 10/06/2009 (ISIWUN' APOCALYPSE NOW SHALLOW RIVERS X ASHKAN) Prod. Mlle DURIG Séverine Prop. Mlle DURIG Séverine
- 2e EXCELLENT** **149** **OPALAUSSIE ENIGMA-AND-BACK-TO-CHARMOIS**
 LOF : 017726/02563 Tat : 250269602773338 né le 31/05/2009 (PEPPERTREE'S MAGIC BY MOONLIGHT (DIT MERLIN) X VELVET SMILE DE SOLEMEL (DITE WENDY)) Prod. M. BAGGS David Prop. M. BAGGS David

CLASSE NEUTRE MALES - JUGE M. GIANNONE Salvatore

- 150** **FRIENDS WITH BENEFIT DES BERGERS DU NORD**
 LOF : 020728/03403 Tat : 250269602977755 né le 27/03/2010 ((CH) GUSTAVE X TALISMAN A' WUNDERKIND) Prod. Mme M. TROGMAN Tania / BEAUPREZ Fabien Prop. Mlle CALO Célia
- 151** **HELLIOT DU CHEMIN DE LA COTTIERE**
 LOF : 035691/04630 Tat : 250269604662893 né le 21/06/2012 (MILWIN'S ZIPCODE X BOSKA DES CORSAIRES DE FEUX) Prod. Milles BOUMRAR Axelle, Joëlle et Maude Prop. Mlle REIX Armelle
- 152** **INDIANA BLUE DES PHANTOMES DES CALLAS**
 LOF : 043062 Tat : 250269802204911 né le 20/08/2013 (GOOD MORNING AMERICA DES PHANTOMES DES CALLAS X GET YER YA YA'S OUT DES PHANTOMES DES CALLAS) Prod. M. WEISS Jean-Michel Prop. Mme MASSA Floriane
- 153** **MISTERY MOVE LIKE A JAGGER DARK SECRET GARDEN**
 LOF : 065644 Tat : 250268501044228 né le 03/04/2016 (JINGLEBELL IN WINTER DU GLACIER DES PANDAS X IMPERIAL ISIS BLACK DU CHEMIN DE LA LUNE AUX REVES) Prod. Mme DA SILVA Sandra Prop. Mme PRADEL Jocelyne

CLASSE BABY MALES - JUGE ! juge Non défini

- ABSENT 1 AUSTRIAN DREAM HEARTBEAT**
 ÖHZB : EN COURS Tat : 040093400000864 né le 19/12/2017 (MOON SHINE BLUE MESSAGE IN A BOTTLE X CAYUGA SWEET SUNSET) Prod. M. HARRER Philipp Prop. M. Mlle GONZALEZ Jérôme / PIAULT Elodie
- 3e TRES PROMETTEUR 2 NATIVE AMERICAN IROQUOIS DU CHEMIN DES KORRIGANS**
 LOF : 086607 Tat : 250268732050256 né le 10/12/2017 (LET THEM TALK DU CHEMIN DES KORRIGANS X LUNAR ECLIPSE DU CHEMIN DES KORRIGANS) Prod. M. Mlle DUGAY Jean-Marc / RAYNAUD Marie Prop. Mme DELAMARE Céline
- TRES PROMETTEUR 3 NEBESNIY ALJANS OLSEN**
 RKF : EN COURS Tat : 643094100488418 né le 12/11/2017 (NEBESNIY ALJANS STOUN GRIZLI X NEBESNIY ALJANS TEQUILA) Prod. Mme SIDORENKO Natalia Prop. Mlle ROUMEAU Marie-Alice
- TRES PROMETTEUR 4 NEED YOU NOW DU PETIT MONT D'EDEN**
 LOF : 086019 Tat : 250269608023474 né le 29/12/2017 ((CH) SAUSSUREA TWIST N SHOUT X (CH) SOMOM'S BLACK STAR SURPRISE) Prod. Mlle CORCY Suzon Prop. Mlle CORCY Suzon
- TRES PROMETTEUR 6 NEW-HARD-ROCK BLACK DU PARADIS SAUVAGE DE MENESTRUEL**
 LOF : 086033 Tat : 250268732146410 né le 10/12/2017 (GLOVER FATAL GUN OF CRYSTAL LAKE X (CH) LIFE IS LIFE DU PARADIS SAUVAGE DE MENESTRUEL) Prod. Mmes BOUTARFA Sybille / COOSEMANS Céline Prop. Mme BOUTARFA Sybille
- TRES PROMETTEUR 7 NIGHT STORM OF SALSA'S STARS**
 LOF : 084691 Tat : 250268732097889 né le 20/11/2017 (HARMONY HILL'S SPECIAL EDITION X GIVE ME A MANZANA PEP'S DE L'HERBIER FEERIQUE) Prod. Mlle BOURBON Leslie Prop. Mlle BOURBON Leslie
- TRES PROMETTEUR 8 NO ESCAPE FROM REALITY OF FENDER SONG**
 LOF : 084908 Tat : 250268732002144 né le 20/11/2017 (LIONEL RICHIE EL WHYMPER DELLE G. JORASSES X GALLANT LITTLE GIRL DITE GLORY DE LA CONTREE D'ELMERA) Prod. M. Mme RAVIDAT Loïc et Océane Prop. M. Mme CORBEL-RIBIERE Cédric et Coralie
- 2e TRES PROMETTEUR 9 ODIN D'ASGARD DE LA COLOMBE BEARNAISE**
 LOF : 086136 Tat : 250268732146302 né le 05/01/2018 ((CH) MOON SHINE BLUE JEWEL PUZZLE GAME (DIT DEEJAY) X (CH) LET IT GROW OF FENDER SONG (DITE DORA)) Prod. M. FOURTICQ-TIRE Florent Prop. Mlle BETEILLE Audrey
- TRES PROMETTEUR 10 ONE DAY JUNIOR WILL BE KING DE LA COLOMBE BEARNAISE**
 LOF : 086135 Tat : 250268732148149 né le 05/01/2018 (MOON SHINE BLUE JEWEL PUZZLE GAME X LET IT GROW OF FENDER SONG) Prod. M. FOURTICQ-TIRE Florent Prop. M. FOURTICQ-TIRE Florent
- TRES PROMETTEUR 11 ONE MAN SHOW DE LA VILLA LOUBET**
 LOF : 086703 Tat : 250269811467800 né le 06/01/2018 (JOX BLACK CHAMAN DE LA FERME DE BIESSE X ISSIBOINE TRIBAL PATCHWORK DE LA VILLA LOUBET) Prod. M. Mme ORTEGA / ORTEGA GEISER Prop. Mme LEHOUX Lauriane
- ABSENT 12 ONE TOUCH DES TERRES DE KHAIRYACA**
 LOF : EN COURS Tat : 250268732171603 né le 08/01/2018 ((CH) JUMPING JACK FLASH DES TERRES DE KHAIRYACA X (CH) IT'S ONLY ROCK'N ROLL DES TERRES DE KHAIRYACA) Prod. Mlle GAJEWSKI Marlène Prop. Mlle GAJEWSKI Marlène
- 4e TRES PROMETTEUR 13 WILBUR WEATHERVANE TRINKETS FCI**
 PKR : I-87002K Tat : 616093900502903 né le 17/12/2017 (KHALEESI LAST CHANCE MOONSHINE X LASTING IMPRESSION DU CHALET DE FANNY) Prod. M.Mme DROZDZ Dominika et Bartlomiej Prop. M. DROZDZ Bartlomiej

CLASSE PUPPY FEMELLES - JUGE Mme PONTTHUS Danielle

- TRES PROMETTEUR 174 CRYSTAL STAR SNOW WINNER**
 UAUKU : 0338979 Tat : 991001001600950 née le 10/10/2017 (SEVENTY SEVEN ORDESS X NEBESNIY ALJANS SUPRA KARMA) Prod. Mme KOLOMIETT Kateryna Prop. Mlle BETEILLE Audrey

- TRES PROMETTEUR** **175** **EVER HALING N'MY GOD SHE'S REAL**
 LOF : 083450 Tat : 250268732039753 née le 04/10/2017 (OPALAUSSIE LORD OF THE DANCE X HALLEY'S COMET DU CHEMIN DES KORRIGANS) Prod. Mlle ANFOSSI-SESSAC Marion Prop. Mlle ANFOSSI Marion
- TRES PROMETTEUR** **176** **INDIAN RED COLOURS NO COMMENT I'M SO CUTE**
 LOF : 084927 Tat : 250269811445165 née le 04/11/2017 (GLOVER FATAL GUN OF CRYSTAL LAKE X (CH) INDIAN RED COLOURS GLEAM OF HOPE) Prod. Mlle DRAGONE Marlène Prop. Mlle DRAGONE Marlène
- TRES PROMETTEUR** **177** **N DANCE WITH DRAGONS DES GARDIENS D'HADES**
 LOF : 086674 Tat : 250268501404889 née le 06/11/2017 (LONG WINTER IS COMING DU GLACIER DES PANDAS X QUIET NIGHTS OF QUIET STARS DEL WHYMPER DELLE G. JORASSES) Prod. Mme HEBERT Isabelle Prop. Mme HEBERT Isabelle
- PROMETTEUR** **178** **NAIADE DES MILLE ET UN REVES DE COBALT**
 LOF : 084399 Tat : 250268732086738 née le 21/09/2017 (JEFFERSON RED STORY DU CHEMIN DE LA LUNE AUX REVES X HUSH ENDLESS FLOWERS DE L'OREE DES CHARMOIS) Prod. M. CORBEL-RIBIERE Cédric Prop. M. Mme CORBEL-RIBIERE Cédric et Coralie
- PROMETTEUR** **179** **NAKOMA POWHATAN ILLUYANKAS**
 LOF : 083246 Tat : 250269811404855 née le 12/10/2017 (FINE SCOTT DE LA TRIBU DU VENT X J'KENAI LAKE ALASKA ILLUYANKAS) Prod. Mme DURIG Séverine Prop. Mme LAMBHEY Sylvie
- PROMETTEUR** **180** **NAKOMA'S BABYCHOU DU DUNCALLIPSY**
 LOF : 085460 Tat : 250268501396694 née le 13/10/2017 ((CH) RIGHT ROUND ELVIKAM X (CH) CLUB LEGENDE INDIENNE DES MINIS TOON'S) Prod. Mme SEBE Myriam Prop. Mme SEBE Myriam
- 1er TRES PROMETTEUR** **181** **NAKOMA'S BLUE PRINCESS DU DUNCALLIPSY**
 LOF : 085466 Tat : 250269590009745 née le 13/10/2017 ((CH) RIGHT ROUND ELVIKAM X (CH) CLUB JUNIOR LÉGENDE INDIENNE NAKOMA DES MINIS TOON'S) Prod. Mme SEBE Myriam Prop. Mme SEBE Myriam
- 2e TRES PROMETTEUR** **182** **NAKOMA'S SNOW WITHE DU DUNCALLIPSY**
 LOF : 085463 Tat : 250269590009541 née le 13/10/2017 ((CH) RIGHT ROUND ELVIKAM X (CH) CLUB LEGENDE INDIENNE DES MINIS TOON'S) Prod. Mme SEBE Myriam Prop. Mme SEBE Myriam
- TRES PROMETTEUR** **183** **NAYA NEVER GIVE UP OF DREAMTIME SPIRIT**
 LOF : 083764 Tat : 250269606923578 née le 08/11/2017 (LOVE ME AND CARE FOR ME DU CHALET DE FANNY X GIVE ME YOUR SECRET TO BE SO COOL OF DREAMTIME SPIRIT) Prod. MM. SALVADOR Daniel / CASTELLUCI Arnaud Prop. MM. SALVADOR Daniel / CASTELLUCI Arnaud
- TRES PROMETTEUR** **184** **NEBESNIY ALJANS OLANDA**
 RKF : EN COURS Tat : 643094100488420 née le 12/11/2017 (NEBESNIY ALJANS STOUN GRIZLI X (CH) NEBESNIY ALJANS TEQUILA) Prod. Mlle SIDORENKO Natalia Prop. Mme M. AKKOUICHE Mylène et Mathieu
- PROMETTEUR** **185** **NESS CITY OF JOY'S HEAVEN**
 LOF : 083736 Tat : 250269811432999 née le 02/11/2017 (AUSSIEMIND SCOX X JEWEL OF MH WEST RANCH) Prod. Mme PASCOU Gwénaëlle Prop. Mme PASCOU Gwénaëlle
- PROMETTEUR** **186** **NEVER LOSE HOPE DU MOULIN DU BOURGNEUF**
 LOF : 083133 Tat : 250269606943991 née le 10/10/2017 (LET THEM TALK DU CHEMIN DES KORRIGANS X ICE BLACK PEARL DU CHEMIN DES KORRIGANS) Prod. M. Mlle ROEKENS Paul et Karen Prop. Mme BOUTANQUOI Carine
- ABSENT** **187** **NEVER TAKE THE HEAD DU MOULIN DU BOURGNEUF**
 LOF : 083131 Tat : 250269606945485 née le 10/10/2017 (LET THEM TALK DU CHEMIN DES KORRIGANS X ICE BLACK PEARL DU CHEMIN DES KORRIGANS) Prod. M. Mlle ROEKENS Paul et Karen Prop. Mlle ROEKENS Karen

- TRES PROMETTEUR** **188** **NEVERENDING STORY DU CHEMIN DE LA BELLE ETOILE**
 LOF : 083628 Tat : 250268712599109 née le 22/10/2017 ((CH) KRAFTBREW'D'S BLOSSI AT HEIMSEND A X JAVA DU CHEMIN DE LA BELLE ETOILE) Prod. M. Mlle GUELLEC Yann / SANJUAN Sandrine Prop. Mme ORTEGA Laurence
- PROMETTEUR** **189** **NI VUE NI CONNUE DU BERRY NOIR**
 LOF : 083072 Tat : 250269590003597 née le 29/10/2017 (SEVENTY SEVEN CHALLENGER FOR LUCK X I WON'T LET YOU GO DES CHEMINS CATHARES) Prod. Mlle OLIVIER Amandine Prop. Mme M. PERRIN Amandine et Pierre
- TRES PROMETTEUR** **190** **NI VUE NI CONUE DES MILLE ET UN REVES DE COBALT**
 LOF : 084400 Tat : 250268732086337 née le 21/09/2017 (JEFFERSON RED STORY DU CHEMIN DE LA LUNE AUX REVES X HUSH ENDLESS FLOWERS DE L'OREE DES CHARMOIS) Prod. M. CORBEL-RIBIERE Cédric Prop. M. Mme CORBEL-RIBIERE Cédric et Coralie
- PROMETTEUR** **191** **NICE BLUEBELL GIRL CYJUAN**
 LOF : 084763 Tat : 250268732111004 née le 16/10/2017 (L'IAIGO LOUP OF CREE'S RIVER X I TITE CIVETTE INDIA DE LA FORET QUI CHANTE) Prod. Mme RIGAUD Isabelle Prop. Mme RIGAUD Isabelle
- TRES PROMETTEUR** **192** **NIGHT BLOOMING JASMINE DU CHEMIN DES KORRIGANS**
 LOF : 084471 Tat : 250268732070631 née le 28/09/2017 (CEDARPAWS LOST IN TRANSLATION X (CH) GUILTY SEXY MONEY DU CHEMIN DES KORRIGANS) Prod. M. Mlle DUGAY Jean-Marc / RAYNAUD Marie Prop. M. Mlle DUGAY Jean-Marc / RAYNAUD Marie
- ABSENT** **193** **NIGHT-IN-ARTIC-CIRCLE DU GLACIER DES PANDAS**
 LOF : 082565 Tat : 250269608000445 née le 29/09/2017 (JINGLEBELL IN WINTER DU GLACIER DES PANDAS X JEUXDENEIGE DU GLACIER DES PANDAS) Prod. M. Mlle PETITPAS Dany / DELANGLE Sandrine Prop. Mlle DELANGLE Sandrine
- TRES PROMETTEUR** **194** **NJY THE BLACK DIAMOND DE L'AUSSIE HAPPY**
 LOF : 082904 Tat : 250268732088287 née le 05/10/2017 (THE BOSS AT MUSIMACIAY X JAY-Z DE LA VALLEE DES AUSTRALIENS) Prod. Mlle ALLEAU Aude Prop. Mlle ROUMEAU Marie-Alice
- TRES PROMETTEUR** **195** **NO I SAID NO NO NO DU BERRY NOIR**
 LOF : 083073 Tat : 250269590003112 née le 29/10/2017 (SEVENTY SEVEN CHALLENGER FOR LUCK X I WON'T LET YOU GO DES CHEMINS CATHARES) Prod. Mme OLIVIER Amandine Prop. Mme M. PERRIN Amandine et Pierre
- TRES PROMETTEUR** **196** **NO MAN NO CRY DE L'AUSSIE HAPPY**
 LOF : 082912 Tat : 250268732088290 née le 05/10/2017 ((CH) THE BOSS AT MUSIMACIAY X JAY-Z DE LA VALLEE DES AUSTRALIENS) Prod. Mlle ALLEAU Aude Prop. Mlle ALLEAU Aude
- PROMETTEUR** **197** **NO MILK TODAY DU GLACIER DES PANDAS**
 LOF : 083980 Tat : 250269608068422 née le 18/10/2017 (KINRING'S OBVIOUS SLED ADDICT X LOVE SLED DU GLACIER DES PANDAS) Prod. M. Mlle PETITPAS Dany / DELANGLE Sandrine Prop. Mme MARIE Linda
- 4e TRES PROMETTEUR** **198** **NO MORE SECRETS DU CHEMIN DES KORRIGANS**
 LOF : 084477 Tat : 250268732107474 née le 17/10/2017 (CEDARPAWS LOST IN TRANSLATION X I DID IT AGAIN DU CHEMIN DES KORRIGANS) Prod. M. Mlle DUGAY Jean-Marc / RAYNAUD Marie Prop. M. Mlle DUGAY Jean-Marc / RAYNAUD Marie
- 3e TRES PROMETTEUR** **199** **NOTHING SWEETER DU CHALET DE FANNY**
 LOF : 082476 Tat : 250269606957091 née le 15/09/2017 (MY SWEET DARLING DU CHALET DE FANNY X MOON SHINE BLUE ETERNAL FLAME) Prod. Mme LAMARCHE Françoise Prop. Mme LAMARCHE Françoise
- PROMETTEUR** **200** **NOUGATINE RED GIRL DE LA VALLEE INDIENNE**
 LOF : 083378 Tat : 250268732055428 née le 29/09/2017 (BRING BEAUTIFUL SMILES DU COLOMBIER DU PAYS PAGAN X ISKAYA BLUE GIRL DE LA VALLEE INDIENNE) Prod. Mme FOUQUET Sandra Prop. Mlle ROBERT Jessie

PROMETTEUR 201 SHADOMOON STORM BRINGER

L.O. : EN COURS Tat : 985113001332752 née le 24/08/2017 ((CH) SHADOMOONS THE COMPETITIVE EDGE X (CH) SHADOMOONS I'M ALL THE BUZZ) Prod. Mme ZAPF Pat Prop. Mlle FERRIERE Alyson

ASSEZ PROMETTEUR 202 SHINE EVER NEW BLACK PEARL

LOF : 084607 Tat : 250269608018180 née le 22/10/2017 (JAKE BLACK JEWEL DU MOULIN DU BOURGNEUF X SHINE EVER LUXURY BAD GIRL) Prod. Mlle GORCE Amélie Prop. Mlle TERNOIS Amélie

CLASSE JEUNE FEMELLES - JUGE M. GIANNONE Salvatore**TRES BON 203 EVER HALING NEW BLACK MUSE**

LOF : 078239 Tat : 250269812243108 née le 08/04/2017 (KINRING'S OBVIOUS SLED ADDICT X EVER HALING JUST OUR SWEET MILADY MILEY) Prod. Mlle ANFOSSI-SESSAC Marion Prop. Mlle ANFOSSI Marion

TRES BON 204 EVER HALING NEW BLACK WONDER

LOF : 078240 Tat : 250269812241608 née le 08/04/2017 ((CH) KINRING'S OBVIOUS SLED ADDICT X EVER HALING JUST-OUR-SWEET-MILADY-MILEY) Prod. Mlle ANFOSSI SESSAC Marion Prop. M. BALANNEC Kevin

TRES BON 205 FANTASY SHOW PASSION IN SPACE

RKF : 5023302 Tat : 643094100485885 née le 20/05/2017 (SEVENTY SEVEN RADISLAW KIMBOVICH X FANTASY SHOW FUNNY GIRL) Prod. M. Mme STASYUCK E V Prop. Mme M. AKKOUCHE Mylène et Mathieu

EXCELLENT 206 HARMONY HILL'S A REASON WHY

LOF : ? Tat : 040093400000822 née le 28/05/2017 (KEEN EYE THE GREAT ONE FOR LOVEFOOL X (CH) HARMONY HILL'S DREAM ON) Prod. Mme BRADDOCK Heather Prop. Mlle BOURBON Leslie

TRES BON 207 INDIAN RIDDLE FALLCAT

CMKU : 3770/17 Tat : 94500006044595 née le 11/05/2017 (BISHAKHA RAGING BULL FAMMCAT X ESHWAR SEXY FALLCAT) Prod. Mme MARTIN Svec Prop. M. GONZALES Patrick

EXCELLENT 208 LS TWINS CREW MAYWOOD

LOF : 074229 Tat : 250268501144608 née le 17/12/2016 ((CH) HEARTHSIDE TAKE AIM X JULIA ROBERT'S DES KITCHOU' PITCHOU) Prod. Mlle TROTIER Sophie Prop. Mlle TROTIER Sophie

EXCELLENT 209 NAIS SWETTY LIFE DE LA PLAINE A DEMPHIS

LOF : 081792 Tat : 250268731958581 née le 27/05/2017 (JASON IMMORTEL BLACK PRINCE DES CHEMINS CATHARES X LOVE CANDY REALLY SWEET DE LA PLAINE A DEMPHIS) Prod. Mlle M. LHERMITTE Mylène / AKKOUCHE Mathieu Prop. Mme M. AKKOUCHE Mylène et Mathieu

TRES BON 210 NAVAJOS KWANITA DU DOMAINE DE LA PIERRE LEVEE

LOF : 078370 Tat : 250268600120899 née le 03/05/2017 (INGALLS-CHARLES OF BLUE GRASS RANCH X HOLY SPIRIT LITTLE BLACK PANDA) Prod. Mlle HERBONNIERE Aline Prop. Mlle BRUNO Ophélie

BON 211 NAYA

LOF : 078022 Tat : 250268501280482 née le 22/04/2017 (FEATHER IN YOUR CAP BUDD DE L'OREE DES CHARMOIS X ECLIPSE) Prod. M. JOURDIER Pierre Prop. Mme CHAINTREUIL Cécile

3e EXCELLENT 212 NAYA YOU'LL NEVER WALK ALONE

LOF : 077795 Tat : 250269606908414 née le 16/04/2017 (JACK-POT YOU'LL NEVER WALK ALONE X INDIAN RED COLOURS INVITE THE SPIRIT-OF-ISHA) Prod. M. VERRON Rodolphe Prop. M. VERRON Rodolphe

EXCELLENT 213 NAYATY DES WANI YANPI

LOF : 075622 Tat : 250269812244988 née le 25/02/2017 (JUST PERFECT SAYS MARLEY OF BLUE RIMROCK X JUST FOR ME DES WANI YANPI) Prod. Mme HUET Céline Prop. Mme HUET Céline

- EXCELLENT 214 NCIS JENNY SHEPARD DU CHEMIN DES KORRIGANS**
 LOF : 079160 Tat : 250268731933101 née le 14/04/2017 (LET THEM TALK DU CHEMIN DES KORRIGANS X JACKIE BROWN DU CHEMIN DES KORRIGANS) Prod. M. Mlle DUGAY Jean-Marc / RAYNAUD Marie Prop. M. Mme DE LABRUSSE Amaury et Dorotheé
- EXCELLENT 215 NEIGE BLEUE DU PARADIS SAUVAGE DE MENESTRUEL**
 LOF : 075716 Tat : 250268731889990 née le 19/02/2017 (I LIKE YOU TWIST DE LA FERME DE BIESSE X INDIAN CALLING RED DU PARADIS SAUVAGE DE MENESTRUEL) Prod. Mmes BOUTARFA Sybille / COOSEMANS Céline Prop. Mme BOUTARFA Sybille
- 1er EXCELLENT 216 NELLA FANTASIA DES TERRES DE KHAIRYACA**
 LOF : 076010 Tat : 250268731877087 née le 23/02/2017 ((CH) JUMPING JACK FLASH DES TERRES DE KHAIRYACA X HEY ZARKAVA DES TERRES DE KHAIRYACA) Prod. Mlle M. GAJEWSKI Marlène / KHAIRALLAH Radoine Prop. Mlle GAJEWSKI Marlène
- 2e EXCELLENT 217 NELLA MIA CITTA DES TERRES DE KHAIRYACA**
 LOF : 076012 Tat : 250268731876955 née le 23/02/2017 ((CH) JUMPING-JACK-FLASH DES TERRES DE KHAIRYACA X HEY ZARKAVA DES TERRES DE KHAIRYACA) Prod. Mlle GAJEWSKI Marlène Prop. Mme WALLOIS Mathilde
- EXCELLENT 218 NELLA NOTTE DES TERRES DE KHAIRYACA**
 LOF : 076014 Tat : 250268731877580 née le 23/02/2017 ((CH) JUMPING-JACK-FLASH DES TERRES DE KHAIRYACA X HEY ZARKAVA DES TERRES DE KHAIRYACA) Prod. Mlle GAJEWSKI Marlène Prop. Mlle COTONEA Sandrine
- ABSENT 219 NETTLE SPINNER DU CHEMIN DES KORRIGANS**
 LOF : 080063 Tat : 250268731937797 née le 01/05/2017 (CEDARPAWS LOST IN TRANSLATION X LITTLE BRIAR-ROSE DU CHEMIN DES KORRIGANS) Prod. M. Mlle DUGAY Jean-Marc / RAYNAUD Marie Prop. Mlle ROEKENS Karen
- EXCELLENT 220 NEVADA FOREVER DU TEMPLE DE PALES**
 LOF : 080134 Tat : 250268712605252 née le 20/06/2017 (SEVENTY SEVEN CHALLENGER FOR LUCK X FENWICK DU TEMPLE DE PALES) Prod. Mlle LERICOLAIS Bénédicte Prop. Mlle LERICOLAIS Bénédicte
- EXCELLENT 221 NEVER BACK DOWN DU CHALET DE FANNY**
 LOF : 077239 Tat : 250269606891072 née le 13/04/2017 ((CH) RISINGSTAR'S LITTLE GUY FOR CHALET DE FANNY X (CH) IMPOSSIBLE IS NOTHING DU CHALET DE FANNY) Prod. Mme LAMARCHE Françoise Prop. Mme LAMARCHE Françoise
- EXCELLENT 222 NEVER BEEN KISSED DES TERRES DE KHAIRYACA**
 LOF : 079052 Tat : 250268731877572 née le 05/04/2017 ((CH) HEARTHSIDE RIVEREDGE SURE IS SUMMUM X IMPACT'S BLIND EXCHANGE) Prod. Mlle GAJEWSKI Marlène Prop. Mme DULAC Françoise
- EXCELLENT 223 NEVER FORGET THAT THE STORM MAY RETURN DU DUNCALLIPSY**
 LOF : 077645 Tat : 250268501252016 née le 07/02/2017 ((CH) SEVENTY SEVEN STORM IS COMING X JASIRA DU DUNCALLIPSY) Prod. Mme SEBE Myriam Prop. Mme SEBE Myriam
- EXCELLENT 224 NEVER MIND THE BOLLOCKS DE LA VILLA LOUBET**
 LOF : 079791 Tat : 250269812257701 née le 23/06/2017 (RISINGSTAR'S LITTLE GUY FOR CHALET DE FANNY X IOWA BLACK STAR DE LA VILLA LOUBET) Prod. M. Mme ORTEGA / ORTEGA GEISER Prop. Mme ORTEGA Liliane
- EXCELLENT 225 NEVER STOP DREAMING DES MONTAGNES DU KURDISTAN**
 LOF : 077921 Tat : 250269606911446 née le 25/03/2017 (HELP ME TO KEEP THE SMILE DES ROCHES D'ORVAZ X SHINE EVER LOVELY KISS BLACK GIRL) Prod. M. BETERMIN Mete Prop. Mme MEILLIER Corinne
- EXCELLENT 226 NEVERLAND TINKER BELL DU CHEMIN DES KORRIGANS**
 LOF : 079164 Tat : 250268731880771 née le 22/04/2017 (LET THEM TALK DU CHEMIN DES KORRIGANS X (CH) GWIN ZEGAL DU CHEMIN DES KORRIGANS) Prod. M. Mlle DUGAY Jean-Marc / RAYNAUD Marie Prop. Mme RIBAUTE Sandrine

- TRES BON** **227** **NEW BROWN LEGEND OF ACALA LAKE**
 LOF : 076758 Tat : 250269812252260 née le 05/04/2017 (JUST JAGUAR DES DOLMENS D'AN ARVOR X HELLO LITTLE BLUE GIRL) Prod. Mmes ALBRECHT Marie-Claude / LE FLOCH Armelle Prop. Mmes ALBRECHT Marie-Claude / LE FLOCH Armelle
- EXCELLENT** **228** **NEW CELTIC LEGEND DES AUSSIES DE LA HAYE**
 LOF : 075104 Tat : 250269606794975 née le 12/02/2017 (LOVE AT THE FIRST SIGHT DES DUNES DE PEN MEN X INDY DES AUSSIES DE LA HAYE) Prod. M. PERON Christian Prop. M. PERON Christian
- BON** **229** **NEW DARKNESS DU DOMAINE DU CLOS DE LA PLACE**
 LOF : 077096 Tat : 250268712567633 née le 01/04/2017 (JAROD DU RIVAGE DES MILLE ETANGS X GAIANE DU RIVAGE DES MILLE ETANGS) Prod. Mlle ROUGEOT Emilie Prop. Mlle ROUGEOT Emilie
- EXCELLENT** **230** **NEW LEASE ON LIFE DU DOMAINE DU BOISGELOUP**
 LOF : 077627 Tat : 250268600125460 née le 25/04/2017 ((CH) FABULOUS FISTON DES DOLMENS D'AN ARVOR X GUCCI BLUE JEWEL DES REVES D'OPALINE) Prod. Mlle CARMINATI Alexandra Prop. Mlle CARMINATI Alexandra
- EXCELLENT** **231** **NEW WORLD STAR DE LA VALLEE MAGIQUE**
 LOF : 076933 Tat : 250268501246564 née le 08/04/2017 (PATHWAYS TO AVALON ISLAND MAGIC X JAZZY II) Prod. Mlle YADAN Ingrid Prop. Mlle YADAN Ingrid
- TRES BON** **232** **NEXT LOVE OF THE NICE SHEPERD**
 LOF : 076636 Tat : 250268712564622 née le 21/02/2017 ((CH) INDIAN RED COLOURS GAMBLE ON GENKO X INDY DU SARMIZEGETUSA REGIA) Prod. Mme DELPHIN Capucine Prop. Mme DELPHIN Capucine
- TRES BON** **233** **N'HANDING NIGTH WITH BANANA DARK SECRET GARDEN**
 LOF : 083087 Tat : 250268501292403 née le 29/06/2017 (JUST PERFECT SAYS MARLEY OF BLUE RIMROCK X GUESS DES WANI YANPI) Prod. Mlle DA SILVA Sandra Prop. Mme DA SILVA Sandra
- EXCELLENT** **234** **NIAGARA BLUE DU PARADIS SAUVAGE DE MENESTRUEL**
 LOF : 075715 Tat : 250268731889762 née le 19/02/2017 (I LIKE YOU TWIST DE LA FERME DE BIESSE X INDIAN CALLING RED DU PARADIS SAUVAGE DE MENESTRUEL) Prod. Mmes BOUTARFA Sybille / COOSEMANS Céline Prop. Mme BOUTARFA Sybille
- EXCELLENT** **235** **NICE TO MEET YOU DU REFLET DE SAPHIR**
 LOF : 077478 Tat : 250269606893152 née le 27/03/2017 (COLD SHADOW DE L'OREE DES CHARMOIS X HELP ME TO REACH THE STARS DES ROCHES D'ORVAZ) Prod. Mlle DOUHAIN Julie Prop. Mlle DOUHAIN Julie
- TRES BON** **236** **NIGHT OF REBELLION DU CHEMIN DE LA BELLE ETOILE**
 LOF : 076541 Tat : 250268712437896 née le 13/03/2017 (APPLE GEM OF NIGHT MEADOWVILLE X GONE WITH THE SWING DU CHEMIN DES KORRIGANS) Prod. M. Mlle GUELLEC Yann / SANJUAN Sandrine Prop. M. Mme DE LABRUSSE Amaury et Dorothée
- EXCELLENT** **237** **NINETY-NINE-WILL BLOWYOURMIND DU CLOS DU REVE D'UNE VIE**
 LOF : 078333 Tat : 250269802687612 née le 10/05/2017 (LONG WINTER IS COMING DU GLACIER DES PANDAS X FABULOUS BLACK IDEA DES MAZELLIERES) Prod. Mlle RAULLET Amélie Prop. Mlle RAULLET Amélie
- EXCELLENT** **238** **NINJA LOU PASTRE D'AQUI**
 LOF : 079876 Tat : 250269606865165 née le 20/05/2017 (LIKE A HOBO OF MAGIC RIVER SONG X LUNA DI U VECCHI) Prod. Mmes GOMES FILIPE Sandra / STORA Emilie Prop. Mme GOMES FILIPE Sandra
- TRES BON** **239** **NIP TUCK LIZ CRUZ OF BLUE GRASS RANCH**
 LOF : 077809 Tat : 250268731909938 née le 25/03/2017 ((CH) RIGHT ROUND ELVIKAM X L'ROSE OF BLUE GRASS RANCH) Prod. Mlle GENTNER Sophie Prop. Mme MOY Caroline

TRES BON 240 NO MAGIC

LOF : 079777 Tat : 250268501344391 née le 30/06/2017 (J'GOLO DES CHEMINS D'EUSKARA X LOUNA DU HARAS DES PIERRES DE LUNE) Prod. Mme GRILLON Fanny Prop. Mme GRILLON Fanny

EXCELLENT 241 NOBODY IS PERFECT DES AUSTRALIENS D'EPONA

LOF : 080722 Tat : 250268731936457 née le 27/06/2017 (LINDERLANDS KING OF THE ROAD X HOGLEESHA CHEROKEE DE L'ATTRAPEUR DE REVES) Prod. Mme BEAURAIN Sonia Prop. Mme BEAURAIN Sonia

EXCELLENT 242 NOBODYS PERFECT ONLY ME DE LA CONTREE D'ELMERA

LOF : 084296 Tat : 250268731969729 née le 27/05/2017 ((CH) VAN MORRISON DEL WHYMPER DELLE GRANDES JORASSES X (CH) OUT OF TOUCH DEL WHYMPER DELLE GRANDES JORASSES) Prod. Mme PUZIO Christelle Prop. Mme PUZIO Christelle

EXCELLENT 243 NOCHE DU PETIT MONT D'EDEN

LOF : 080983 Tat : 250269606986247 née le 01/08/2017 ((CH) THORNAPPLE MON PETIT PRINCE ADAN X I AM THE BLACK POWER (DITE IWENN) DU PETIT MONT D'EDEN) Prod. Mlle CORCY Suzon Prop. Mlle CORCY Suzon

ABSENT 244 NORAH BEAUTIFUL BELHARRA SOLEIL DE LA COTE D'ARGENT

LOF : 078127 Tat : 250269606869401 née le 26/04/2017 (RISINGSTAR'S LITTLE GUY FOR CHALET DE FANNY X HEYDEN RED FAIRY DU BOUBOU DE L'ISILEKO) Prod. Mme ALIX Manuela Prop. Mlle ROUMEAU Marie-Alice

EXCELLENT 245 NOTHING IS IMPOSSIBLE DU CLOS DU REVE D'UNE VIE

LOF : 075646 Tat : 250269802744414 née le 24/02/2017 (HIGHWAY TO HEAVEN DU GLACIER DES PANDAS X JANUARY GOLDEN SUNRISE DU CLOS DU REVE D'UNE VIE) Prod. Mlle RAULLET Amélie Prop. Mlle RAULLET Amélie

ABSENT 246 NOTHING WITHOUT YOU OF SURF PARADISE

LOF : 076827 Tat : 250269606881470 née le 05/02/2017 ((CH) BAYSHORE'S AMERICAN IDOL X (CH) FOLLOW YOUR HEART OF SURF PARADISE) Prod. M. AYMARD Alain Prop. M. AYMARD Alain-Louis

EXCELLENT 247 NOUNETTE'S LAST GIRL SUMMER DU MOULIN DU BOURGNEUF

LOF : 076390 Tat : 250269606881156 née le 25/03/2017 (APPLE GEM OF NIGHT MEADOWVILLE X JUNE BLUE DIAMOND DU MOULIN DU BOURGNEUF) Prod. M. Mlle ROEKENS Paul et Karen Prop. Mlle ROEKENS Karen

TRES BON 248 NUANCE LA TEAM D'ELUSA

LOF : 079625 Tat : 250268600118679 née le 01/07/2017 (INDIAN INKA DE LA MOTTE CADILLAC X JOLLY ANN DE LA MOTTE CADILLAC) Prod. Mme MARTINEZ Cécile Prop. Mme MARTINEZ Cécile

EXCELLENT 249 SHINE EVER NAUGHTY BLACK GIRL

LOF : 076412 Tat : 250269606859898 née le 06/03/2017 ((CH) JINGLEBELL IN WINTER DU GLACIER DES PANDAS X HOW TO BECOME A SNOW FLAKE DU GLACIER DES PANDAS) Prod. Mlle GORCE Amélie Prop. Mme MASSA Floriane

EXCELLENT 250 SHINE EVER NOTHING IS IMPOSSIBLE

LOF : 076417 Tat : 250269606858693 née le 06/03/2017 ((CH) JINGLEBELL IN WINTER DU GLACIER DES PANDAS X HOW TO BECOME A SNOW FLAKE DU GLACIER DES PANDAS) Prod. Mlle GORCE Amélie Prop. Mme BOUQUET Marion

4e EXCELLENT 251 X-SELLS BIG BADABOOM AT NORTHBAY

AKC : EN COURS Tat : DN49741904 née le 12/03/2017 ((CH) NORTHBAY'S WHO DAT N BAYOULAND X NORTHBAY'S READY 2 X'SELL) Prod. M. Mme HEATHER Blackford et Herron Prop. M. BAGGS David

CLASSE INTERMEDIAIRE FEMELLES - JUGE Mme KIRTLEY Kerry**TRES BON 252 APRIORI KIOKO**

RKF : 4711314 Tat : 643094100286632 née le 05/10/2016 (NEBESNIY ALJANS DEEP SPACE X BERNSEGO BLUE DREAM) Prod. Mme KAZAKOVA Anna Prop. Mme DIARD Michèle

- 1er EXCELLENT RCACS** **253** **HEARTHSIDE BACK TALK**
 AKC : DN47765303 Tat : 985112007914634 née le 01/11/2016 ((CH) LIMELITE'S LESS TALK MORE ACTION X (CH) HEARTHSIDE SUM BUBBLY ARRIVAL) Prod. Mme JONES-SOKOLOWSKI Betsy Prop. Mlle GAJEWSKI Marlène
- EXCELLENT** **254** **MADE-WITH-LOVE-FOR-BRR DU GLACIER DES PANDAS**
 LOF : 072357/10248 Tat : 250269606823701 née le 05/11/2016 (JINGLEBELL IN WINTER DU GLACIER DES PANDAS X GUESSED-MY-KISS AU COEUR DU VERDON) Prod. M. Mlle PETITPAS Dany / DELANGLE Sandrine Prop. Mme HERAUD Patricia
- ABSENT** **255** **MADLY IN LOVE DI BELLU SONIU**
 LOF : 070997 Tat : 250269608051716 née le 04/08/2016 (JUST SQUEZZE ME DES TERRES DE KHAIRYACA X JADA'S GOT A G DES TERRES DE KHAIRYACA) Prod. Mlle GILLET Emilie Prop. Mlle GILLET Emilie
- EXCELLENT** **256** **MADNESS OF LOVE FOR CDF OF ANGELS MIND**
 LOF : 070227/09648 Tat : 250268731734868 née le 10/09/2016 (RISINGSTAR'S LITTLE GUY FOR CHALET DE FANNY X ICE-COFFEE-CREAM DU CHALET DE FANNY) Prod. Mlle MASCLET Virginie Prop. Mlle DOUHAIN Julie
- ABSENT** **257** **MALEFICENCE NOT GOD OR HERO DU PETIT MONT D'EDEN**
 LOF : 073264/10023 Tat : 250269606767525 née le 10/10/2016 ((CH) HEARTHSIDE TAKE AIM X (CH) HANOUC DU PETIT MONT D'EDEN) Prod. Mlle CORCY Suzon Prop. Mlle CORCY Suzor
- EXCELLENT** **258** **MAMMA MIA DU BERRY NOIR**
 LOF : 071064/10119 Tat : 250268501083758 née le 15/10/2016 ((CH) HARMONY HILL'S SPECIAL EDITION X (CH) HYRULE TWILIGHT PRINCESS DES CHEMINS CATHARES) Prod. Mlle OLIVIER Amandine Prop. Mme M. PERRIN Amandine et Pierre
- 4e EXCELLENT** **259** **MARSHMALLOW-PETITE-GUIMAUVE DU CHALET DE FANNY**
 LOF : 068391 Tat : 250269606681134 née le 16/06/2016 ((CH) RISINGSTAR'S LITTLE GUY FOR CHALET DE FANNY X I-AM-A-BEAUTIFUL SURPRISE DU CHALET DE FANNY) Prod. Mme LAMARCHE Françoise Prop. Mme ORTEGA Laurence
- EXCELLENT** **260** **MARVEL'S BLACK WIDOW DES MINIS TOON'S**
 LOF : 069130 Tat : 250268712506568 née le 23/07/2016 ((CH) IF YOU BELIEVE IN MAGIC DE LA FERME DE BIESSE X EVER EVER AFTER DES MINIS TOON'S) Prod. Mme LAYROLLES Caroline Prop. Mme LAYROLLES Caroline
- DISQUALIFIÉ** **261** **MARY POPPINS SING FOR JOY DE LA VILLA LOUBET**
 LOF : 072318 Tat : 250269802619641 née le 31/10/2016 (JOX BLACK CHAMAN DE LA FERME DE BIESSE X ISSIBOINE TRIBAL PATCHWORK DE LA VILLA LOUBET) Prod. M. Mme ORTEGA / ORTEGA GEISER Prop. Mme ORTEGA Liliane
- TRES BON** **262** **MATAWAY DU DOMAINE DU CLOS DE LA PLACE**
 LOF : 069373/09671 Tat : 250268712507105 née le 31/07/2016 (JAROD DU RIVAGE DES MILLE ETANGS X OPALAUSSIE FAIRY QUEEN) Prod. Mlle ROUGEOT Emilie Prop. Mlle ROUGEOT Emilie
- TRES BON** **263** **MAYBE DU PARADIS DES DEMONS**
 LOF : 072425 Tat : 250268712514551 née le 27/10/2016 (I'TIT CUREUIL IPSO DE LA FORET QUI CHANTE X IBIZA DU PARADIS DES DEMONS) Prod. Mlle GYSELINCK Flora Prop. Mlle BRUNO Ophélie
- EXCELLENT** **264** **MAYER JULIE OF BLUE GRASS RANCH**
 LOF : 071524 Tat : 250268731631916 née le 30/08/2016 (NORTHBAY WILL ROCK SUMMIT X HUCKELBERRY GOES TO NEVADA OF BLUE GRASS RANCH) Prod. Mlle GENTNER Sophie Prop. Mlle HERBONNIERE Aline
- TRES BON** **265** **MAYOTTE DES MAZELLIERES**
 LOF : 073647/10271 Tat : 250269802728483 née le 09/09/2016 (JULIO DES MAZELLIERES X HIGH AS A KITE DU VAL D'AURY) Prod. Mme DIARD Michèle Prop. Mme DIARD Michèle

- EXCELLENT** **266** **MEGGY SO CUTE DE LA TASMANIE SAUVAGE**
 LOF : 072094 Tat : 250268731775327 née le 07/11/2016 (JUST-FEEL-BETTER DU CHEMIN DES KORRIGANS X JINN DU GLACIER DES PANDAS) Prod. Mme HURPY DELAHAYE Catherine Prop. Mme HURPY-DELAHAYE Catherine
- EXCELLENT** **267** **MELODIES BY WAYLEE OF JAMANDCO**
 LOF : 071263/09611 Tat : 250268501135220 née le 25/08/2016 (MELODYS CHAIRMAN OF THE BOARD X FALLEN IN LOVE OF JAMANDCO) Prod. Mlle TARDIEU Anne Prop. Mlle TARDIEU Anne
- TRES BON** **268** **MEMORIES NEVER DIE DU BERRY NOIR**
 LOF : 071065 Tat : 250268501083199 née le 15/10/2016 ((CH) HARMONY HILL'S SPECIAL EDITION X (CH) HYRULE TWILIGHT PRINCESS DES CHEMINS CATHARES) Prod. Mlle OLIVIER Amandine Prop. Mme M. PERRIN Amandine et Pierre
- EXCELLENT** **269** **MERRY CHRISTMAS LITTLE STAR OF HASTORIA YOU'LL NEVER WALK ALONE**
 LOF : 070314 Tat : 250269606770645 née le 16/08/2016 (JOKE YOU'LL NEVER WALK ALONE X HASTORIA DE L'IGLOO DES SABLES) Prod. M. VERRON Rodolphe Prop. M. VERRON Rodolphe
- EXCELLENT** **270** **MICHKA BLUE DU PARADIS SAUVAGE DE MENESTRUEL**
 LOF : 070525/09880 Tat : 250269812156965 née le 18/08/2016 (IPSOS RED DU PARADIS SAUVAGE DE MENESTRUEL X HEIDI BLUE DU PARADIS SAUVAGE DE MENESTRUEL) Prod. Mmes BOUTARFA Sybille / COOSEMANS Céline Prop. Mme BOUTARFA Sybille
- TRES BON** **271** **MILLION DOLLAR BABY DU DOMAINE DE LA PIERRE LEVEE**
 LOF : 068178/10058 Tat : 250268600088123 née le 19/05/2016 (HUG-ME-BUDDY OF BLUE GRASS RANCH X HOLY SPIRIT LITTLE BLACK PANDA) Prod. Mlle HERBONNIERE Aline Prop. Mlle HERBONNIERE Aline
- TRES BON** **272** **MINI TY BOOM BOOM DE WINDY'STIA**
 LOF : 069439 Tat : 250268712502425 née le 08/08/2016 (HELP ME TO KEEP THE SMILE DES ROCHES D'ORVAZ X JUNGLE BOOK FLAPS DES MINIS TOON'S) Prod. Mme MEILLIER Corinne Prop. Mme MEILLIER Corinne
- EXCELLENT** **273** **MINORITY REPORT DU DOMAINE DE LA PIERRE LEVEE**
 LOF : 068177/09977 Tat : 250268600088121 née le 19/05/2016 (HUG-ME-BUDDY OF BLUE GRASS RANCH X HOLY SPIRIT LITTLE BLACK PANDA) Prod. Mme HERBONNIERE Aline Prop. Mme GORIOT Sonia
- TRES BON** **274** **MISHKA DES GARDIENS DU MERMOZ**
 LOF : 073910/10013 Tat : 250268501093562 née le 21/10/2016 (IOKO DES PHANTOMES DES CALLAS X INKA) Prod. M. Mme DURIEZ Ludovic / DELAMARE Céline Prop. Mme DELAMARE Céline
- TRES BON** **275** **MISS MARPLE INGENIOUS JOKE YOU'LL NEVER WALK ALONE**
 LOF : 070315 Tat : 250269606774673 née le 16/08/2016 (JOKE YOU'LL NEVER WALK ALONE X HASTORIA DE L'IGLOO DES SABLES) Prod. M. VERRON Rodolphe Prop. M. VERRON Rodolphe
- EXCELLENT** **276** **MONEY-FOR-NOTHING DU CHEMIN DE LA LUNE AUX REVES**
 LOF : 072293 Tat : 250268712394675 née le 21/05/2016 ((CH) EL FINDER BLACK CREEK DU CHEMIN DE LA LUNE AUX REVES X FABULOUS RED DREAM OF THE LITTLE BLACK MOON) Prod. M. GONZALES Patrick Prop. M. GONZALES Patrick
- EXCELLENT** **277** **MONTANNA HANNA DE MENDIBURUA**
 LOF : 070442/09760 Tat : 250269802766575 née le 01/10/2016 (HEARTBREAKER DES PHANTOMES DES CALLAS X FLOP DEMENDIBURUA DES CHEMINS CATHARES) Prod. M. Mme DE LABRUSSE Amaury et Dorothée Prop. M. Mme DE LABRUSSE Amaury et Dorothée
- TRES BON** **278** **MOZETTE LOU DE LA FORET QUI CHANTE**
 LOF : 070301/10060 Tat : 250269812114175 née le 22/07/2016 (IL'LAGO LOUP OF CREEK'S RIVER X GAIA) Prod. Mme M. LAGROLLET Dominique et Jean-Marie Prop. Mme RIGAUD Isabelle

- EXCELLENT** **279** **MRS ROBINSON DU CHEMIN DES KORRIGANS**
 LOF : 074687/10051 Tat : 250268731770241 née le 27/09/2016 ((CH) HARMONY HILL'S SPECIAL EDITION X (CH) GWIN ZEGAL DU CHEMIN DES KORRIGANS) Prod. M. Mlle DUGAY Jean-Marc / RAYNAUD Marie Prop. M. Mme GUILLOT Nicolas et Florence
- 3e EXCELLENT** **280** **MTWINKLE LITTLE ROCKSTAR DES GARDIENS D'HADES**
 LOF : 084044 Tat : 250269500719719 née le 05/11/2016 (HOT JOSH TURNER DES COSTYS DU TOMBERG X QUIET NIGHTS OF QUIET STARS DELLE WHYMPER DEL GRANDE JORASSE) Prod. Mme HEBERT Isabelle Prop. M. Mlle DEMERS Christopher / HEBERT Emmanuelle
- TRES BON** **281** **MULAN BLACK MY DREAMS DES PASSEURS D'AURORE**
 LOF : 070498 Tat : 250269812169139 née le 15/09/2016 (H'ASLAN DE LA ROSERAIE DU DANUBE X JUST A LIFE 'PAYTON' DES LARMES DE CRISTAL) Prod. Mlle VANWESEMAEL Sabrina Prop. Mlle RIBES Maréva
- TRES BON** **282** **MY FRIENDSHIP FENDERSONG DE LA COLOMBE BEARNAISE**
 LOF : 068734 Tat : 250268731651717 née le 09/07/2016 (HYSKY DU CHEMIN DE LA LUNE AUX REVES X JHOUGNA DU CHEMIN DE LA LUNE AUX REVES) Prod. M. FOURTICQ-TIRE Florent Prop. Mme RAVIDAT Océanne
- ABSENT** **283** **MY PRETTY PRINCESS OF MOONLIGHT BLUE**
 LOF : 073175 Tat : 250269606839485 née le 04/12/2016 ((CH) HAPPY TRAILS GOODNIGHT LADIES X FASHION-MARY-CONNELL DE L'OREE DES CHARMOIS) Prod. Mlle PIOT Elodie Prop. Mlle COLLET Lucie
- EXCELLENT** **284** **MY SWEET ANGEL LOU DU CHEMIN DE LA BELLE ETOILE**
 LOF : 071947/09962 Tat : 250268712441117 née le 12/10/2016 (KINRING'S OBVIOUS SLED ADDICT X JAVA DU CHEMIN DE LA BELLE ETOILE) Prod. M. Mlle GUELLEC Yann / SANJUAN Sandrine Prop. Mlle DEENIK Fanny
- EXCELLENT** **285** **MY-SONG-OF-YOU DU CHEMIN DE LA LUNE AUX REVES**
 LOF : 072292/10081 Tat : 250268712394488 née le 21/05/2016 (EL FINDER BLACK CREEK DU CHEMIN DE LA LUNE AUX REVES X FABULOUS RED DREAM OF THE LITTLE BLACK MOON) Prod. M. GONZALES Patrick Prop. M. Mme CORBEL-RIBIERE Cédric et Coralie
- TRES BON** **286** **MYSTERIOUS BLUE OBSESSION OF DREAMTIME SPIRIT**
 LOF : 067667/09690 Tat : 250269812113084 née le 07/06/2016 (HEAVENLY STARS COLOR MY WORLD X GIVE ME YOUR SECRET TO BE SO COOL OF DREAMTIME SPIRIT) Prod. MM. CASTELLUCI Arnaud / SALVADOR Daniel Prop. Mlle MARTINET Laetitia
- EXCELLENT** **287** **NEVER BACK DOWN AU COEUR DU VERDON**
 LOF : 074532 Tat : 250268731855239 née le 21/01/2017 (READY SET GO OF MUSIMACIAY X GONE BABY GONE AU COEUR DU VERDON) Prod. M. TOCHE Régis Prop. M. Mme TOCHE Régis et Julie
- EXCELLENT** **288** **NEVER ENDING OF FALNETTE HISTORY**
 LOF : 076733/10281 Tat : 250269812214401 née le 04/02/2017 (APPLE GEM OF NIGHT MEADOWVILLE X I'M SEXY AND I KNOW IT DU CHEMIN DE LA BELLE ETOILE) Prod. Mlle LECIGNE Mélanie Prop. Mme BERT Sandie
- EXCELLENT** **289** **NEW HOPE OF BLACK PEARL SPIRIT**
 LOF : 074451 Tat : 250269812251864 née le 18/01/2017 ((CH) FAMOUS JOKE DU CHEMIN DE LA LUNE AUX REVES X ICE BLACK PEARL DE L'IGLOO DES SABLES) Prod. Mme HUYNH Kim-Anh Prop. Mme HUYNH Kim-Anh
- EXCELLENT** **290** **NEXT SENSATION OF BAIWELLS ROYAL AUSSIES**
 LOF : 074440/10280 Tat : 250268712570290 née le 14/01/2017 (AMBERSLADE MANHATTAN X GEM DU DOMAINE DE LUARD) Prod. Mme RODWELL Elisabeth Prop. Mme RODWELL Elizabeth
- 2e EXCELLENT** **291** **OPALAUSSIE MINK COAT**
 LOF : 073866 Tat : 250269812215903 née le 28/12/2016 (OPALAUSSIE LORD OF THE DANCE X OPALAUSSIE DRAGON FLY) Prod. M. BAGGS David Prop. M. BAGGS David

ABSENT	292	<u>SOMOM'S SNOWY WINK</u>	L.O. : DW691505 Tat : 90000000075223 née le 08/11/2016 ((CH) SOMOM'S DRESS TO IMPRESS X (CH) SOMOM'S FOX IN SOCKS) Prod. Mme POITRAS Catherine Prop. Mlle CORCY Suzon
EXCELLENT	293	<u>VILLANYDA BLUE BLOODS</u>	LOE : 2341482 Tat : 981098106306987 née le 13/08/2016 ((CH) BAYOULAND'S ICE MASTER VILLANYDA X DELVANA ACCES TIME) Prod. M. IGLESIAS David Prop. M. FOURTICQ-TIRE Florent
CLASSE OUVERTE FEMELLES - JUGE Mme KIRTLEY Kerry			
TRES BON	294	<u>GIPSY ROSE LEE DE L'AUSSIE BELLE HISTOIRE</u>	LOF : 028264/05810 Tat : 250269604435159 née le 17/08/2011 (ELI'HOT CHOCOLATE DES LEGENDES DE SUMERIACO X DJUNA DU RIVAGE DES MILLE ETANGS) Prod. Mme SOURICE Sophie Prop. Mlle VOISIN Camille
EXCELLENT	295	<u>GOOD IDEA OF MAGIC RIVER SONG</u>	LOF : 028905/06391 Tat : 250269604489423 née le 02/09/2011 ((CH) THE BUTTERFLY EFFECT CARTOON MOTION X BOILING SPRING SHAW LAKE DE SOLEMEL) Prod. M. Mme GALLUS Nicolas / ANGI Christelle Prop. M. Mme ANGI Christelle / GALLUS Nicolas
1er EXCELLENT CACS	296	<u>HANDSOME HEROINE ELMERA OF FENDER SONG</u>	LOF : 038059/06457 Tat : 2502696044881363 née le 20/11/2012 (EL FINDER BLACK CREEK DU CHEMIN DE LA LUNE AUX REVES X EASY BLUE DU CHEMIN DE LA LUNE AUX REVES) Prod. M. Mme RAVIDAT Loïc et Océanne Prop. Mme RIBAUTE Sandrine
ABSENT	297	<u>HOGLEESHA CHEROKEE DE L'ATTRAPEUR DE REVES</u>	LOF : 037824/05850 Tat : 250269802098460 née le 01/11/2012 (EAGLE EYE DE LA CROIX D'ATAL X DIANKYA-VOLTE-FACE DES CHEMINS CATHARES) Prod. M. BRUNET Eric Prop. Mme BEAURAIN Sonia
ABSENT	298	<u>HOPE I SEE YOU ESTEREL BLUE VALLEY</u>	LOF : 033713/05273 Tat : 250269604665630 née le 18/03/2012 ((CH) ECLIPSEOFTHESUN DE SOLEMEL X FIOR'INDYA DU CHEMIN DE LA LUNE AUX REVES) Prod. Mme MAIDA Sylvie Prop. Mme MAIDA Sylvie
EXCELLENT	299	<u>HUSH ENDLESS FLOWERS DE L'OREE DES CHARMOIS</u>	LOF : 035158/05479 Tat : 250268710235017 née le 26/05/2012 (HAPPY TRAILS GOODNIGHT LADIES X CRAZY KATE BROWN DE L'OREE DES CHARMOIS) Prod. Mme BERNARD Marie-Anne Prop. M. Mme CORBEL-RIBIERE Cédric et Coralie
EXCELLENT	300	<u>I NEED YOUR LOVE DU CHEMIN DE LA LUNE AUX REVES</u>	LOF : 045392/07367 Tat : 250268711086579 née le 29/10/2013 ((CH) FALCAO DES PHANTOMES DES CALLAS X (CH) COMETE LIGHT DU CHEMIN DE LA LUNE AUX REVES) Prod. M. GONZALES Patrick Prop. M. GONZALES Patrick
3e EXCELLENT	301	<u>I WON'T LET YOU GO DES CHEMINS CATHARES</u>	LOF : 044024/06645 Tat : 250268731030571 née le 18/09/2013 (SILVER DREAM AUSSIE'S DADDY COOL X FAST AND FURIOUS DES CHEMINS CATHARES) Prod. M. Mlle WALLOIS Olivier / DELANGUE Magalie Prop. Mme M. PERRIN Amandine et Pierre
EXCELLENT	302	<u>ICE BLACK PEARL DU CHEMIN DES KORRIGANS</u>	LOF : 044707/06947 Tat : 250269802249474 née le 21/10/2013 ((CH) ECLIPSEOFTHESUN DE SOLEMEL X EYES WIDE SHUT DES CHEMINS CATHARES) Prod. M. Mlle DUGAY Jean-Marc / RAYNAUD Marie Prop. Mlle ROEKENS Karen
ABSENT	303	<u>ISN'T SHE LOVELY</u>	LOF : 044730/06713 Tat : 250268500651085 née le 07/11/2013 (VULCAN NORTHBAY NEVER LET GO X DAYA REDLEGEND) Prod. Mme ROSTAING Marie Prop. Mlle MOUTON Marie
TRES BON	304	<u>JAYANTHI BLACK OF SHOW CHEROKEE DE L'ATTRAPEUR DE REVES</u>	LOF : 050916/08654 Tat : 250269802522935 née le 16/08/2014 (EAGLE EYE DE LA CROIX D'ATAL X DIANKYA-VOLTE-FACE DES CHEMINS CATHARES) Prod. M. BRUNET Eric Prop. M. Mme HENRIOT Vivian et Isabelle

- EXCELLENT** **305** **JEWEL BORN IN FRIENDSHIP DES CHEMINS CATHARES**
 LOF : 049239/07516 Tat : 250268500688599 née le 09/05/2014 (RISINGSTAR ROYAL FLASH DCD ENERGIES X FILLE UNIQUE DES CHEMINS CATHARES) Prod. M. Mlle WALLOIS Olivier / DELANGUE Magalie Prop. Mme LEGLISE Kristel
- TRES BON** **306** **JHAWAI PARADISE DES LARMES DE CRISTAL**
 LOF : 047684/07305 Tat : 250269802263932 née le 26/01/2014 ((CH) GAMBLE ON GENKO INDIAN RED COLOURS X G'EVEN DES CHEMINS CATHARES) Prod. Mme YONKER-MARIE Linda Prop. Mme PROCUREUR Karine
- TRES BON** **307** **JOA HA DOUSIK DU DOMAINE DES FRERES DES LOUPS**
 LOF : 051277 Tat : 250268500766881 née le 28/08/2014 (ECLIPSEOFTHESUN DE SOLEMEL X FIRE-BIRD-RED DU PARADIS SAUVAGE DE MENESTRUEL) Prod. Mlle PAVIS Laurane Prop. M. BALANNEC Kevin
- EXCELLENT** **308** **JUST GIVE ME A REASON DU CHEMIN DE LA BELLE ETOILE**
 LOF : 048480/07289 Tat : 250268711171455 née le 05/05/2014 (ELDENBERRIES LAYING LOW DE L'OREE DES CHARMOIS X FIREFLY FAN THE FLAME DU CHEMIN DES KORRIGANS) Prod. M. Mlle GUELLEC Yann / SANJUAN Sandrine Prop. Mlle DEENIK Fanny
- ABSENT** **309** **JUST MERRY DI BELLU SONIU**
 LOF : 053794/08809 Tat : 250269802573986 née le 02/12/2014 ((CH) GERRY KANE SOS HIGHWAY OF CRYSTAL LAKE X HAVANNAH DES TRIBUS DE MATAOKA) Prod. Mlle GILLET Emilie Prop. Mlle GILLET Emilie
- TRES BON** **310** **LADY 'DAENERYS TARGARYEN' DES BERGERS DU TEMPLE MAYA**
 LOF : 059373/08634 Tat : 250269606433913 née le 10/07/2015 (GIVE ME THE ENCHANTED KING OF WINNER MISTRAL X HABA DU DOMAINE DES MANDETS) Prod. Mlle HERNANDEZ Aude Prop. Mlle HERNANDEZ Aude
- DISQUALIFIÉ** **311** **LADY 'KHALEESI' DES BERGERS DU TEMPLE MAYA**
 LOF : 059374/08812 Tat : 250268600062704 née le 10/07/2015 (GIVE ME THE ENCHANTED KING OF WINNER MISTRAL X HABA DU DOMAINE DES MANDETS) Prod. Mlle HERNANDEZ Aude Prop. Mlle HERNANDEZ Aude
- EXCELLENT** **312** **LADY-KOHANA DE LA MONTAGNE ETOILEE**
 LOF : 062260/09704 Tat : 250269811223206 née le 08/09/2015 (AUSSIEPRIDE FEAR OF THE DARK X GIPSY ROSE LEE DE L'AUSSIE BELLE HISTOIRE) Prod. Mlle M. VOISIN Camille / ROBIN Dimitri Prop. Mlle VOISIN Camille
- EXCELLENT** **313** **LASTING IMPRESSION DU CHALET DE FANNY**
 PKR : I-78877 Tat : 250269606505285 née le 26/06/2015 (MOON SHINE BLUE ECLIPSE IN MY HEART X HANDLE ME WITH CARE DU CHALET DE FANNY) Prod. Mme LAMARCHE Françoise Prop. M. DROZDZ Bartlomiej
- EXCELLENT** **314** **LAVIE EST BELLE DE LA VALLEE DE L'HYROME**
 LOF : 066208/09347 Tat : 250268731557998 née le 30/12/2015 (HAVRAN SRDCOVE ESO X GLORIA BLUE DE LA VALLEE DE L'HYROME) Prod. Mme VINCENT Alexandra Prop. Mme VINCENT Alexandra
- EXCELLENT** **315** **L'CARRIE OF BLUE GRASS RANCH**
 LOF : 056693/08490 Tat : 250269606397927 née le 12/03/2015 (HIGHRAILS A DEVIL IN DISGUISE X HUG-ME-JUDDY OF BLUE GRASS RANCH) Prod. Mlle GENTNER Sophie Prop. Mlle HERBONNIERE Aline
- TRES BON** **316** **LEELOO DES CRINS D'AVREEN**
 LOF : 056863/08802 Tat : 250268712301289 née le 14/02/2015 (INDIAN RED COLOURS CANYON X GALEEN DI U VECCHIU) Prod. Mme BHATNAGAR-BARATIER Isabelle Prop. Mme BHATNAGAR-BARATIER Isabelle
- TRES BON** **317** **LEEWAY DREAMS OF YELLOWSTONE RIVER**
 LOF : 056012/08481 Tat : 250269810607771 née le 16/03/2015 (HERE I AM DU GLACIER DES PANDAS X GOSPEL DES WANI YANPI) Prod. Mlle M. THEODOROU Jeanne / JACQUEMIN Nicolas Prop. Mme FUSTE Christine

- TRES BON 318 LEIA DU CLOS DU REVE D'UNE VIE**
 LOF : 061735/09846 Tat : 250269802435380 née le 28/10/2015 (JOURNEY THROUGH THE DARK OF ETERNAL SNOW X HEAVEN AND HELL DES MAZELLIERS) Prod. Mlle RAULLET Amélie Prop. Mme PASCOU Gwénaëlle
- EXCELLENT 319 LET IT BE DU BERRY NOIR**
 LOF : 057081/08576 Tat : 250269606413463 née le 21/05/2015 (FAST-AND-FURIOUS DU GRAND GERMANCE X HYRULE TWILIGHT PRINCESS DES CHEMINS CATHARES) Prod. Mlle OLIVIER Amandine Prop. Mme M. PERRIN Amandine et Pierre
- TRES BON 320 LET IT GO DU GLACIER DES PANDAS**
 LOF : 057934/09351 Tat : 250268731402719 née le 29/05/2015 (KINRING'S OBVIOUS SLED ADDICT X ICI ET LA DU GLACIER DES PANDAS) Prod. M. Mlle PETITPAS Dany / DELANGLE Sandrine Prop. M. Mme TOCHE Régis et Julie
- TRES BON 321 LET'S GROOVE DU BERRY NOIR**
 LOF : 057078/08575 Tat : 250269606409855 née le 21/05/2015 ((CH) FAST-AND-FURIOUS DU GRAND GERMANCE X (CH) HYRULE TWILIGHT PRINCESS DES CHEMINS CATHARES) Prod. Mlle OLIVIER Amandine Prop. Mme M. PERRIN Amandine et Pierre
- TRES BON 322 LILLY WOOD OF MAGIC RIVER SONG**
 LOF : 059702 Tat : 250268500880667 née le 28/07/2015 ((CH) THE BUTTERFLY EFFECT CAMMON GLIDER X BAILIWICK FUNKY SPIRIT) Prod. M. Mme GALLUS Nicolas / ANGI Christelle Prop. M. Mme ANGI Christelle / GALLUS Nicolas
- ABSENT 323 LITTLE QWEEN DU PETIT DUC VICTORIA**
 LOF : 056841/08198 Tat : 250268731304401 née le 27/01/2015 (DELBRET'S EARLY RED SUNSET X GINGA LEGEND WEED DES MINIS TOON'S) Prod. Mme FOUBERT Anne-Françoise Prop. Mlle VOLEAU Chloé
- EXCELLENT 324 LOLLIPOP DU REFLET DE SAPHIR**
 LOF : 057201/08342 Tat : 250269606495217 née le 12/05/2015 (COLD SHADOW DE L'OREE DES CHARMOIS X HELP ME TO REACH THE STARS DES ROCHES D'ORVAZ) Prod. Mlle DOUHAIN Julie Prop. Mlle DOUHAIN Julie
- EXCELLENT 325 LONE STAR DU CHALET DE FANNY**
 LOF : 056870/08255 Tat : 250269606421958 née le 05/04/2015 (MBIS MBISS GCH HARMOMY HILL'S MONEY TALKS X (CH) EVERFOR EVER OF CRYSTAL LAKE) Prod. Mme LAMARCHE Françoise Prop. Mme LAMARCHE Françoise
- TRES BON 326 LOS ANGELES BETTY CARTER DU DUNCALLIPSY**
 LOF : 060248/09411 Tat : 250268500931581 née le 19/08/2015 (SEVENTY SEVEN STORM IS COMING X INCREDIBLE WONDERFUL DOLL DU DUNCALLIPSY) Prod. Mme SEBE Myriam Prop. Mme MARTINEZ Cécile
- ABSENT 327 LS TWINS CREW MAPLE-SHADE-AT-TDK'S**
 LOF : 069024 Tat : 250268501039894 née le 25/05/2016 ((CH) HEARTHSIDE MAN OF MYSTERY X (CH) GOLDCREST A FRIEND STORY) Prod. Mlle TROTIER Sophie Prop. Mlle GAJEWSKI Marlène
- EXCELLENT 328 L'UNIQUE HALLOWEEN PUMPKINS DES GARDIENS D'HADES**
 LOF : 069708 Tat : 250268600090043 née le 31/10/2015 (GENIUS DES COSTYS DU TOMBERG X I'ZELIE RED BUFFALO DES GARDIENS D'HADES) Prod. Mme HEBERT Isabelle Prop. M. Mlle DEMERS Christopher / HEBERT Emmanuelle
- ABSENT 329 MANGRY'S MANY HAPPY RETURNS**
 LOF : 059299/07602 Tat : 191100000689968 née le 06/02/2014 (NORTH BAY VULCAN NO NONSENSE X MANGRY'S LA BAMBA MAMCITA) Prod. M. LJUTIC Marko Prop. M. Mme GUILLOT Nicolas et Florence
- 4e EXCELLENT 330 MAYBE I LOVE YOU DES CHEMINS CATHARES**
 LOF : 066165/09936 Tat : 250268500995567 née le 24/03/2016 ((CH) X'SELLS THE DRUMS ARE DRUMMING X (CH) DEEP FOREST DES CHEMINS CATHARES) Prod. M. Mlle WALLOIS Olivier / DELANGUE Magalie Prop. Mme WALLOIS Mathilde

- TRES BON 331 MISS AMERICA MAIANA OF MY ANGEL ARIZONA DREAM**
 LOF : 066674/09272 Tat : 250269500714541 née le 29/04/2016 (BLEUROYAL FLAMING VOLCANO X HOLLY IN THE SAT OF MY ANGEL ARIZONA DREAM) Prod. Mme VILLECHANOUX Magali Prop. Mlle COLIN Florence
- TRES BON 332 MISS DAISY DE LA MONTAGNE ETOILEE**
 LOF : 066324 Tat : 250269811250529 née le 24/04/2016 (FIFTY FIFTY X IBANA DE LA MONTAGNE ETOILEE) Prod. Mlle M. VOISIN Camille / ROBIN Dimitri Prop. Mlle VOISIN Camille
- EXCELLENT 333 MISTRAL GAGNANT DU BERRY NOIR**
 LOF : 071066 Tat : 250268501083117 née le 15/10/2016 (HARMONY HILL'S SPECIAL EDITION X HYRULE TWILIGHT PRINCESS DES CHEMINS CATHARES) Prod. Mlle OLIVIER Amandine Prop. Mme SEBE Myriam
- EXCELLENT 334 MOONLIGHT RED BY BANANA DE L'AUSSIE HAPPY**
 LOF : 067925/09991 Tat : 250268731649680 née le 22/04/2016 (JUST PERFECT SAYS MARLEY OF BLUE RIMROCK X ILONA DES MAZELLIERES) Prod. Mlle ALLEAU Aude Prop. Mlle CAILLAUD Charlotte
- EXCELLENT 335 MORGANE DE TOI DES TERRES DE KHAIRYACA**
 LOF : 067277/09160 Tat : 250268731591761 née le 29/02/2016 (JUMPING-JACK-FLASH DES TERRES DE KHAIRYACA X IT'S ONLY ROCK 'N ROLL DES TERRES DE KHAIRYACA) Prod. Mlle GAJEWSKI Marlène Prop. Mme BEAURAIN Sonia
- TRES BON 336 MOVE YA BOOTY DE LA FEERIE DE L'HERMINE**
 LOF : 073282/10289 Tat : 250268501129738 née le 11/10/2016 (LEATHER OUD BY DIOR DE LA VALLEE D'ESKA X JUST VERY GLAMOUR DU ROYAUME D'ALFRED) Prod. Mme FOUCHER Sandy Prop. Mlle RAULLET Amélie
- TRES BON 337 MY COUNTRY ROAD SONG SHELBY OF BLUE RIMROCK**
 LOF : 067705/09246 Tat : 250269606664083 née le 08/05/2016 (GAMBLE ON GENKO INDIAN RED COLOURS X HEDEN YOUNG MILADY OF BLUE RIMROCK) Prod. Mme HERAUD Patricia Prop. Mme HERAUD Patricia
- EXCELLENT 338 MY DARK CORSICAN LADY DI U VECCHIU**
 LOF : 065654/09317 Tat : 250268731606073 née le 24/03/2016 (EVER TOGETHER OF CRYSTAL LAKE X IMPULSE! RECORDS AFRICAN VIOLET DU CHEMIN DES KORRIGANS) Prod. M. FERETTI Gilles Prop. Mlle REIX Armelle
- NE PEUT ÊTRE JUGÉ 339 MY DREAM OF VALENTIN'S DAY MILEY DU MOULIN DU BOURGNEUF**
 LOF : 064512/09132 Tat : 250269606615234 née le 14/02/2016 ((CH) JINGLEBELL IN WINTER DU GLACIER DES PANDAS X ICE BLACK PEARL DU CHEMIN DES KORRIGANS) Prod. M. Mlle ROEKENS Paul et Karen Prop. Mme MASSA Floriane
- EXCELLENT 340 MY-PRECIOUS-LITTLE-BLACK-DIAMOND DARK SECRET GARDEN**
 LOF : 065638/09951 Tat : 250268501044144 née le 03/04/2016 ((CH) JINGLEBELL IN WINTER DU GLACIER DES PANDAS X IMPERIAL ISIS BLACK DU CHEMIN DE LA LUNE AUX REVES) Prod. Mme DA SILVA Sandra Prop. Mme DA SILVA Sandra
- EXCELLENT 341 MYSTIC DREAM INDIAN GIRL DE LA VILLA LOUBET**
 LOF : 064471/09459 Tat : 250269811230933 née le 23/01/2016 (STONEHAVEN BAYSHORE WHISTLE WHILEUWORK AT DIALYNNE X DAKOTA BLUE DE LA VILLA LOUBET) Prod. Mme ORTEGA Liliane Prop. Mme ORTEGA Liliane
- EXCELLENT 342 MYSTIC SWEET SYMPHONY OF JAMANDCO**
 LOF : 066874/09499 Tat : 250268731583188 née le 21/04/2016 (THORNAPPLE MON PETIT PRINCE ADAN X H'ADDICTED DES TERRES DE KHAIRYACA) Prod. Mlle TARDIEU Anne Prop. Mlle TARDIEU Anne
- 2e EXCELLENT 343 OPALAUSSIE INCARNATION OF DRAGON FLY**
 LOF : 045870/07280 Tat : 250269810179520 née le 10/11/2013 (GUMBY STYLE OF SURF PARADISE X OPALAUSSIE DRAGON FLY) Prod. M. BAGGS David Prop. M. BAGGS David

EXCELLENT 344 OPALAUSSIE JEWEL IN MY CROWN

LOF : 053500/07775 Tat : 250269810609003 née le 29/10/2014 (MOON SHINE BLUE JUST AN AMERICAN BOY X OPALAUSSIE HOPE AND GLORY) Prod. M. BAGGS David Prop. M. BAGGS David

EXCELLENT 345 SHINE EVER MAGIC GIRL SPY

LOF : 065454 Tat : 250269812096259 née le 06/03/2016 (HUMPS MOJO BANG DE L'OREE DES CHARMOIS X HOW TO BECOME A SNOW FLAKE DU GLACIER DES PANDAS) Prod. Mlle GORCE Amélie Prop. Mme MEILLIER Corinne

CLASSE TRAVAIL FEMELLES - JUGE Mme KIRTLEY Kerry**TRES BON 346 HEYDEN RED FAIRY DU BOUBOU DE L'ISILEKO**

LOF : 032625/05307 Tat : 250269801967298 née le 29/03/2012 (USA BILLY THE KID DE SOLEMEL X CRISSY DU ROYAUME DE LA MESANGE) Prod. Mlle LAMERENX Héléne Prop. Mme ALIX Manuela

TRES BON 347 INTO THE BLUE DU CHEMIN DES KORRIGANS

LOF : 044710/06813 Tat : 250269802293797 née le 09/10/2013 ((CH) ECLIPSEOFTHESUN DE SOLEMEL X GUILTY SEXY MONEY DU CHEMIN DES KORRIGANS) Prod. M. Mlle DUGAY Jean-Marc / RAYNAUD Marie Prop. Mme MORINEAU Stéphanie

1er EXCELLENT 348 MERRY POP IN SWING DE LA VILLA LOUBET

LOF : 072316 Tat : 250269802619875 née le 31/10/2016 (JOX BLACK CHAMAN DE LA FERME DE BIESSE X ISSIBOINE TRIBAL PATCHWORK DE LA VILLA LOUBET) Prod. M. Mme ORTEGA / ORTEGA GEISER Prop. Mme MARTIAL Nathalie

CLASSE CHAMPION FEMELLES - JUGE Mme KIRTLEY Kerry**EXCELLENT 349 HYRULE TWILIGHT PRINCESS DES CHEMINS CATHARES**

LOF : 032448/05693 Tat : 250269500489688 née le 13/02/2012 (DENVER BLACK DES CHEMINS CATHARES X BASIC ONE'N OONLY DES CHEMINS CATHARES) Prod. M. Mlle WALLOIS Olivier / DELANGUE Magalie Prop. Mme M. PERRIN Amandine et Pierre

4e EXCELLENT 350 IMPERIAL ISIS BLACK DU CHEMIN DE LA LUNE AUX REVES

LOF : 043783/06610 Tat : 250268710396891 née le 10/06/2013 ((CH) EL FINDER BLACK CREEK DU CHEMIN DE LA LUNE AUX REVES X (CH) DELIGHT LOVING TY'A DU CHEMIN DE LA LUNE AUX REVES) Prod. M. GONZALES Patrick Prop. Mme DA SILVA Sandra

ABSENT 351 JEWEL-BLUE LIMITED EDITION OF DREAMTIME SPIRIT

LOF : 054042/08221 Tat : 250268731236116 née le 11/12/2014 (HEAVENLY STARS COLOR MY WORLD X GIVE ME YOUR SECRET TO BE SO COOL OF DREAMTIME SPIRIT) Prod. MM. SALVADOR Daniel / CASTELLUCI Arnaud Prop. MM. SALVADOR Daniel / CASTELLUCI Arnaud

EXCELLENT 352 LET'S CUDDLE UP DES TERRES DE KHAIRYACA

LOF : 058434/08436 Tat : 250268500740607 née le 08/04/2015 (HEARTHSIDE RIVEREDGE SURE IS SUMMUM X GOLD DUST OF CRYSTAL LAKE) Prod. Mlle GAJEWSKI Marlène Prop. Mlle CORCY Suzon

2e EXCELLENT 353 LIMITED EDITION OF EATHER DES TRIBUS DE MATAOKA

LOF : 057842/08699 Tat : 250269606409466 née le 02/04/2015 (LET'S DO IT OF MUSIMACIAY X INDIAN RED COLOURS GILD THE LILY) Prod. Mlle BOUCHER Céline Prop. Mlle BOUCHER Céline

3e EXCELLENT 354 MY SWEET LOUIS MADE BY PATCHWORK

LOI : 11129181 Tat : 380260040146266 née le 12/07/2011 ((CH) SHORELAND MOONSHINE SKYWELKER X (CH) BLACK BETTY BABALAN MADE BY PATCHWORK) Prod. Mlle MOROSO Daniele Prop. Mme MOROSO Daniele

1er EXCELLENT 355 PATCHWORK I GO CRAZY FOR MARSH MALLOW

LOI : 11/6351 Tat : 380260040163318 née le 28/02/2010 ((CH) SUNSHINE SHANTI SHALLOW RIVERS X (CH) RED PASSION MADE BY PATCHWORK) Prod. Mlle MOROSO Daniele Prop. Mme MOROSO Daniele

CLASSE VETERAN FEMELLES - JUGE Mme KIRTLEY Kerry

EXCELLENT **356** **BAILIWICK FUNKY SPIRIT**

AKC : DN27550403 Tat : 985121005274479 née le 21/02/2010 ((CH) FIRETHORNES NIGHT MOVES X BAILIWICK TREE CHEERS) Prod. Mme HOWARD Nancy Prop. M. Mme ANGI Christelle / GALLUS Nicolas

1er EXCELLENT **357** **BLACK CANYON SOAP CREEK DE SOLEMEL**

LOF : 007798/01793 Tat : 250268731286460 née le 11/05/2006 (U'IROQUOIS FIRE KEEPER DE SOLEMEL X RHEA DES CHEMINS CATHARES) Prod. Mme ARIES Laurence Prop. Mlle CALO Célia

**Meilleur Vétérán /
Sexe Opposé**

4e EXCELLENT **358** **CHIMINDOA YOU KNOW MY NAME**

LOE : 1817968 Tat : 941000002949712 née le 05/06/2008 (CHIMINDOA SPACE COWBOY X MORWITH GLITTER) Prod. Mme OLAIZOLA Carol Prop. M. Mlle DUGAY Jean-Marc / RAYNAUD Marie

2e EXCELLENT **359** **DANSE-AVEC-LES-LOUPS DES CHEMINS CATHARES**

LOF : 015461/02885 Tat : 2GCM 646 née le 03/11/2008 (KINETIC'S SONIC BOOM X BASIC ONE' N OONLY DES CHEMINS CATHARES) Prod. M. Mme WALLOIS Olivier et Mathilde Prop. M. DECAMP Jean-Louis

TRES BON **360** **DITACHERRY DES TERRES DE TULICAINE**

LOF : 014177/02607 Tat : 250269801178959 née le 24/06/2008 (U'IROQUOIS FIRE KEEPER DE SOLEMEL X ARWENE CAMEL DES TERRES DE TULICAINE) Prod. Mlle PONS Aurore Prop. Mlle PELTIER Charline

3e EXCELLENT **361** **WHOA BLACK BETTY BABALAN MADS BY PATCHWORK**

L.O. : 09155650 Tat : 982009105668961 née le 12/12/2008 ((CH) BELIEVE IN LOVE OF CRYSTAL LAKE X (CH) RIPR REDPASSION MADS BY PATCHWORK) Prod. Mme MOROSO Daniele Prop. Mme MOROSO Daniele

CLASSE NE CONCOURANT PAS FEMELLES - JUGE Mme PONTIUS Danielle

362 **HAPPY**

LOF : ? Tat : 250269604594228 née le 24/01/2012 (? X ?) Prod. M. ? Prop. Mme GUICHARD Mélanie

363 **IWENN RED MERLE FEELING OF LOOPING'S NEW WORLD**

LOF : 045046 Tat : 250269810151759 née le 11/12/2013 (STARGATE'S CAP'N CRUNCH FOR AMBER OAKS X FEELING RED BEBOP OF LOOPING'S NEW WORLD) Prod. Mme RUIZ Raphaëlle Prop. Mme RUIZ Raphaëlle

364 **ME FOR U OF THE MARJOHRITA**

LOF : 074326 Tat : 250268731844668 née le 15/12/2016 (JUSTUS IN A FLASH X JIA-LI OF THE MARJOHRITA) Prod. Mme CRAIG Margarita Prop. Mme BRUCKER Isabelle

365 **NEVA HARMONY OF YELLOWSTONE RIVER**

LOF : 077308 Tat : 250269812229966 née le 20/04/2017 (STILLUPTOWN FUNK ELVIKAM X I 'M A DIAMOND DES TERRES DE KHAIRYACA) Prod. Mlle M. THEODOROU Jeanne / JACQUEMIN Nicolas Prop. Mlle THEODOROU Jeanne

CLASSE NEUTRE FEMELLES - JUGE M. GIANNONE Salvatore

366 **GAMBLE WHITE SUMMER DE L'OREE DES CHARMOIS**

LOF : 028005/04762 Tat : 250268720087014 née le 04/07/2011 (OPALAUSSIE EFFECT-CHARMOIS X COURTNEY-RED DE L'OREE DES CHARMOIS) Prod. Mme BERNARD Marie-Anne Prop. Mlle LAURENT Laëtitia

367 **GUCCI BLUE JEWEL DES REVES D'OPALINE**

LOF : 029213/04972 Tat : 250269604487856 née le 07/10/2011 (SUNNYRAIN HIGH IN THE SKY X BALKANE OF HAPPY DREAM VALLEY) Prod. Mme HENRY Nadine Prop. Mlle CARMINATI Alexandra

368 **HABA DU DOMAINE DES MANDETS**

LOF : 037100/05838 Tat : 250269801982002 née le 12/10/2012 (EROS DE L'OEIL DU CYCLONE X CHOUPETTE DU BASSIN DES CAS D'OR) Prod. M. Mme EKSTROM Carlos et Roselyne Prop. Mlle HERNANDEZ Aude

369 HANOI BLUE OF JAMANDCO

LOF : 034366/05657 Tat : 250268710232197 née le 22/06/2012 (FAHRENHEIT DES CHEMINS CATHARES X FALLEN IN LOVE OF JAMANDCO) Prod. Mlle TARDIEU Anne Prop. M. BEGOU Benjamin

370 HEY LADY MADONNA DU CHEMIN DES KORRIGANS

LOF : 034380 Tat : 250269802008160 née le 05/05/2012 ((CH) URBAN BLUE VINYL DES CHEMINS CATHARES X DELBRET'S CHECK THIS RED OUT) Prod. M. Mlle DUGAY Jean-Marc / RAYNAUD Marie Prop. Mlle PIOT Elodie

371 HIELA

LOF : 031336/05205 Tat : 250268710123681 née le 01/01/2012 (DELBRET'S CHUBBY BLUE BEAR X ETE INDIEN DE LA CHAUMIERE D'HENELIA) Prod. M. GUILLOT Serge Prop. M. Mme GUILLOT Nicolas et Florence

372 JUNE BLUE DIAMOND DU MOULIN DU BOURGNEUF

LOF : 051995/07787 Tat : 250269606356976 née le 30/09/2014 (URBAN BLUE VINYL DES CHEMINS CATHARES X GIVA DE L'OEIL DU CYCLONE) Prod. M. Mlle ROEKENS Paul et Karen Prop. Mlle ROEKENS Karen

373 MISSY JOLIE DE LA VALLEE D'ESKA

LOF : 071659 Tat : 250268712524971 née le 01/10/2016 (GERRY KANE SOS HIGHWAY OF CRYSTAL LAKE X HABBY'S HONEY MOON DU TEMPLE DE PALES) Prod. Mlle FERRIERE Alyson Prop. Mlle BARTHEL Charlotte

374 MOONLIGHT SHADOW DES NARCISSES DU ROYAUME D'EGYPTE

LOF : 071537 Tat : 250268731719407 née le 19/08/2016 (J'ILLUMINE L'HIVER DU GLACIER DES PANDAS X FLY ME TO THE MOON OF SIPAWABAN) Prod. Mlle ROQUES Alicia Prop. Mme GERNELLE Mélanie

375 TALISMAN JAMAIQUE BLUE MOUNTAINS

LOF : 028738/04028 Tat : 276096901072647 née le 19/08/2010 (RISINGSTAR USA OF CRYSTAL LAKE X TALISMAN QUEEN OF HEARTS) Prod. Mme HASPER Katrin Prop. Mme LEFEBURE Isabelle

CLASSE BABY FEMELLES - JUGE ! juge Non défini

ASSEZ
PROMETTEUR

154 NATIVE AMERICAN PAWNEE DU CHEMIN DES KORRIGANS

LOF : 086611 Tat : 250268732099780 née le 10/12/2017 (LET THEM TALK DU CHEMIN DES KORRIGANS X LUNAR ECLIPSE DU CHEMIN DES KORRIGANS) Prod. M. Mlle DUGAY Jean-Marc / RAYNAUD Marie Prop. Mme MARTINEZ Cécile

PROMETTEUR

155 NAZARETH GOD GIRL SHEITANE DU PETIT MONT D'EDEN

LOF : 085913 Tat : 250269608047210 née le 24/12/2017 ((CH) GERRY KANE SOS HIGHWAY OF CRYSTAL LAKE X LOLITA MY BAD RED GIRL DU PETIT MONT D'EDEN) Prod. Mlle CORCY Suzon Prop. Mlle CORCY Suzon

3e TRES
PROMETTEUR

156 NEVER SAY NEVER AGAIN DE L'AUSSIE HAPPY

LOF : 085364 Tat : 250268732139905 née le 14/12/2017 (JUST PERFECT SAYS MARLEY OF BLUE RIMROCK X LESPERENZA COMETE LIGHT DU CHEMIN DE LA LUNE AUX REVES) Prod. Mlle ALLEAU Aude Prop. M. Mme DE LABRUSSE Amaury et Dorothée

TRES
PROMETTEUR

157 NEW MOON DE LA FERME DE BIESSE

LOF : 086666 Tat : 250268732108654 née le 20/12/2017 (FABULOUS FISTON DES DOLMENS D'AN ARVOR X MELODYS JACKPOT PARTY) Prod. M. WEIL Patrick Prop. Mme BOUTARFA Sybille

TRES
PROMETTEUR

158 NEW PRECIOUS GIRL RED

LOF : 086882 Tat : 250268501446030 née le 28/12/2017 (LOVED ME BACK TO LIFE LEWIS DU MOULIN DU BOURGNEUF X LASSIE RED DES GARDIENS D'HADES) Prod. Mlle DEPERREST Maggy Prop. Mlle DEPERREST Maggy

PROMETTEUR

159 NIGHT FIRE OF SALSA'S STARS

LOF : 084692 Tat : 250268732097782 née le 20/11/2017 (HARMONY HILL'S SPECIAL EDITION X GIVE ME A MANZANA PEP'S DE L'HERBIER FEERIQUE) Prod. Mlle BOURBON Leslie Prop. Mlle BOURBON Leslie

TRES PROMETTEUR	160	<u>NIMPORTE NAWAK DE LA FEERIE DE L HERMINE</u>	LOF : 084988 Tat : 250268501423648 née le 19/11/2017 ((CH) HARMONY HILL'S SPECIAL EDITION X LET IT SNOW DU GLACIER DES PANDAS) Prod. Mme FOUCHER Sandy Prop. Mlle ALLEAU Aude
4e TRES PROMETTEUR	161	<u>NJOY GRINCHA DE L'AUSSIE HAPPY</u>	LOF : 085361 Tat : 250268732139995 née le 14/12/2017 (JUST PERFECT SAYS MARLEY OF BLUE RIMROCK X LESPENZA COMETE LIGHT DU CHEMIN DE LA LUNE AUX REVES) Prod. Mlle ALLEAU Aude Prop. Mme HUET Céline
PROMETTEUR	162	<u>NO WAY BACK DU PETIT MONT D'EDEN</u>	LOF : 086022 Tat : 250269608028256 née le 29/12/2017 (SAUSSUREA TWIST N SHOUT X SOMOM'S BLACK STAR SURPRISE) Prod. Mlle CORCY Suzon Prop. Mlle PELTIER Charline
TRES PROMETTEUR	163	<u>NO WAY BLACK IS BLACK DU CHEMIN DE LA BELLE ETOILE</u>	LOF : 085756 Tat : 250268712598681 née le 22/12/2017 (THE BOSS AT MUSIMACIAY X MALABAR PRINCESS DU CHEMIN DE LA BELLE ETOILE) Prod. M. Mlle GUELLEC Yann / SANJUAN Sandrine Prop. Mlle SOUQUE Romane
PROMETTEUR	164	<u>NORWEGIAN WOOD DU CHEMIN DES KORRIGANS</u>	LOF : 086604 Tat : 250268732099751 née le 01/12/2017 (L IS FOR LOVER DU CHEMIN DES KORRIGANS X HERE COMES THE SUN DU CHEMIN DES KORRIGANS) Prod. M. Mlle DUGAY Jean-Marc / RAYNAUD Marie Prop. Mlle PIOT Elodie
ABSENT	165	<u>NOW MORE THAN EVER OF FENDER SONG</u>	LOF : 084910 Tat : 250268732002168 née le 20/11/2017 (LIONEL RICHIE EL WHYMPER DELLE G.JORASSES X GALLANT LITTLE (DITE GLORY) DE LA CONTREE D'ELMERA) Prod. M. Mme RAVIDAT Loïc et Océane Prop. Mlle CATALON Maëlys
2e TRES PROMETTEUR	166	<u>OH YOKO DES TERRES DE KHAIRYACA</u>	LOF : EN COURS Tat : 250268732171672 née le 12/01/2018 ((CH) MOONSHINE BLUE ECLIPSE IN MY HEART X (CH) JUST FEEL BETTER DES TERRES DE KHAIRYACA) Prod. Mlle GAJEWSKI Marlène Prop. Mlle GAJEWSKI Marlène
TRES PROMETTEUR	167	<u>ONLY ONE ANGEL FROM ENYETO DE LA COLOMBE BEARNAISE</u>	LOF : 086134 Tat : 250268732147991 née le 05/01/2018 ((CH) MOON SHINE BLUE JEWEL PUZZLE GAME X (CH) LET IT GROW OF FENDER SONG) Prod. M. FOURTICQ-TIRE Florent Prop. Mlle GAUTIER Mathilde
ABSENT	168	<u>OOLA'OOPS DE LA COLOMBE BEARNAISE</u>	LOF : 086137 Tat : 250268723146180 née le 05/01/2018 (MOON SHINE BLUE JEWEL PUZZLE GAME X LET IT GROW OF FENDER SONG) Prod. M. FOURTICQ-TIRE Florent Prop. Mlle COLLET Lucie
ABSENT	169	<u>OOP'S ! I DID IT AGAIN DES TERRES DE KHAIRYACA</u>	LOF : EN COURS Tat : 250268732171624 née le 08/01/2018 ((CH) JUMPING JACK FLASH DES TERRES DE KHAIRYACA X (CH) IT'S ONLY ROCK N'ROLL DES TERRES DE KHAIRYACA) Prod. Mlle GAJEWSKI Marlène Prop. Mlle GAJEWSKI Marlène
PROMETTEUR	170	<u>OPALINE DU DOMAINE DE LA CANURIE</u>	LOF : 086440 Tat : 250268501446294 née le 06/01/2018 (IKO DU DOMAINE DES SIX BOURGEOIS X H'TALA BLACK CHINOOK DU DOMAINE DE LA CANURIE) Prod. Mme FOURE Nathalie Prop. Mme FOURE Nathalie
PROMETTEUR	171	<u>OPALINE LOVELY DREAM OF BLUE RIDGE MOUNTAINS</u>	LOF : 085630 Tat : 250268732169283 née le 02/01/2018 (TALISMAN E'PIED PIPER OF HAMELIN X IZZY OF BLUE RIDGE MOUNTAINS) Prod. Mme LEFEBURE Isabelle Prop. Mme LEFEBURE Isabelle
TRES PROMETTEUR	172	<u>PREEMINENT LINE FCI VIKKIE</u>	L.O. : EN COURS Tat : 616093900550265 née le 06/01/2018 (DEL CAU FOSCA TREASURE FOR YOU X LEGACY'S SASSY AND CLASSY) Prod. M. Mme KAMINSCY Andrzej et Roksana Prop. Mme ALIX Manuela

1er TRES
PROMETTEUR

173 ROYAL RAIN FIREFLY

ÖHZZ : ASH 3323 Tat : 040093400000817 née le 29/12/2017 (DEL CAU FOSCA ROYAL
DREAM X AUSTRIAN DREAM BRAVE FOREVER) Prod. Mme KRALICKOVA Natalie Prop. Mlle
ROEKENS Karen

Liste des exposants

A

AKKOUCHE Mylène et Mathieu Hameaux du Petit Morvilliers 16, rue de la Garenne 10500 MORVILLIERS	32-48-184-205-209
ALBRECHT Marie-Claude / LE FLOCH Armelle 23, rue Waldeck Rousseau 37400 AMBOISE	99-227
ALIX Manuela Rionet 4, route de Lacanau 33112 ST LAURENT MEDOC	123-140-147-172-346
ALLEAU Aude 28 B, route de Ciré 17870 BREUIL MAGNE	100-160-196
ANFOSSI Marion 23, route de Glane 87510 ST JOUVENT	175-203
ANGI Christelle / GALLUS Nicolas 692, chemin de Lauvière 06530 ST CEZAIRE SUR SIAGNE	-103-134-295-322-356
ANSLINGER Carole 17, avenue des Pins 35780 LA RICHARDAIS	64
AYMARD Alain-Louis 240, chemin de Capou 83600 FREJUS	246
AYMES Sophie La Route 17, place du Four 01640 JUJURIEUX	92

B

BAGGS David La Roche 43160 SEMBADEL	149-251-291-343-344
BALANNEC Kévin Kerijeau 56240 PLOUAY	204-307
BARTHEL Charlotte Appt. 04 27, chemin du Mariau 45130 MEUNG SUR LOIRE	373
BEURAIN Sonia 2, rue Pouillette du Calvaire 80320 LICOURT	4-55-130-241-297-335
BEGOU Benjamin 4, rue Pierre Diévarit 59112 ANNOEULLIN	369
BEGOU Elisabeth 4, rue Pierre Diévarit 59112 ANNOEULLIN	90
BERT Sandie 160, impasse de Sarvagnat 71580 SAGY	288
BETEILLE Audrey Lieu-dit Paris 31420 ST ANDRE	9-35-174
BEYNON Adrienne Pommier 16420 SAULGOND	84
BHATNAGAR-BARATIER Isabelle 80, chemin du Derontay 01250 BOHAS	316
BILLOT Michel 24, rue des Puy 23000 GUERET	111
BOUCHER Céline 152, allée de Charriat 01340 ATTIGNAT	353
BOUQUET Marion 80, chemin du Mouret 64370 HAGETAUBIN	77-250
BOURBON Leslie 6, chemin Gonfontaine 55200 EUVILLE	7-63-159-206
BOUTANQUOI Carine 65, rue de la Libération 77450 TRILBARDOU	67-186
BOUTARFA Sybille Ferme Equestre de Ménestruel 01450 PONCIN	6-157-215-234-270
BRUCKER Isabelle 9, rue de la Belette 67580 MERTZWILLER	364
BRUNO Ophélie Appt. 122 4, cours Jacques Chaban Delmas 77500 CHELLES	210-263
BUSSY Grégory / GENESTE Olivier 4, Fontaine Saint Rémy 02380 LEUILLY-SOUS-COUCY	21

C

CAILLAUD Charlotte Lieu dit Juchaud 14, rue des Pérauds 17430 ST HIPPOLYTE	66-82-334
CALO Célia 8, rue de la Chaudière 91370 VERRIERES LE BUISSON	79-150-357
CAMGUILHEM Laura 5, lot. Bordenave 64170 LABASTIDE CEZERACQ	122
CARMINATI Alexandra Le Boisgeloup 3, ruelle des Coutures 27140 GISORS	104-230-367
CATALON Maëlys 105 B, rue du 4 Septembre 26000 VALENCE	165
CHAINTREUIL Cécile Le Bois Rousseau 58240 CHANTENAY ST IMBERT	211
CHOLIN Florence 19, rue Joseph Labat 33150 CENON	331
COLL Anthony 1725, route du Cabaret Neuf 26350 CREPOL	62
COLLET Lucie La Greslerie 44150 ST HERBLON	88-168-283
CORBEL-RIBIERE Cédric et Coralie Le Pras Soulier 23130 CHENERAILLES	8-83-178-190-285-299
CORCY Suzon 5, rue de l'Île Maurice 02300 BLERANCOURT	-40-155-243-257-292-352
COTONEA Sandrine 29, hameau de Menez Bris 29790 MAHALON	218
CRUCKE Morgane 30, rue de Lamberval 60530 FRESNOY EN THELLE	120

D

DA SILVA Sandra 27, impasse des Perdreaux 33127 ST JEAN D'ILLAC	36-73-233-340-350
DE CARVALHO Marco 432 Chemin des Châtaigneraies 10940 SAINT JEAN DE BOURNAY	17
DE LABRUSSE Amaury et Dorothée Maison Mendiburua 64780 BIDARRAY	60-156-214-236-277
DECAMP Jean-Louis La Gautine 11150 VILLASAVARY	359
DEENIK Fanny La Barnaudière 71340 ST BONNET DE CRAY	81-284-308
DELAMARE Céline 46, boulevard Lamartine 45000 ORLEANS	2-274
DELANGLE Sandrine La Sauvagine 30700 ST HIPPOLYTE DE MONTAIGU	27-29-193
DELPHIN Capucine Le Cluzel 42530 ST GENEST LERPT	232
DEMERS Christopher / HEBERT Emmanuelle 5, chemin des Bruyères 27500 TOUTAINVILLE	24-280-328
DEPERREST Maggy 3, rue Victor Meny 76280 GONNEVILLE LA MALLET	158
DESCAMPS Evelyne et Sarah 20, rue d'Avelin 59175 VENDEVILLE	42
DIARD Michèle 45, boulevard des Nations Unies 44770 LA PLAINE SUR MER	252-265
DOUHAIN Julie 2, impasse de la Galette 70360 AROZ	235-256-324
DOURLENS Lucie 54, rue de l'Eglise 62910 EPERLECQUES	108
DRAGONE Marlène 41, route du 3 Juillet 1867 42800 ST JOSEPH	52-53-176
DROZDZ Bartłomiej Dereniowa 19/7 30-386 KRAKROW (POLOGNE)	13-313
DUGAY Jean-Marc / RAYNAUD Marie La Mulochère 53270 TORCE VIVIERS EN CHARNIE	192-198-358
DULAC Françoise 48, place de la Victoire 7971 BASECLES (BELGIQUE)	43-222
DURIG Séverine Petit Nance 22, rue du Bullier 39140 NANCE	148

F

FERRIERE Alyson 30, route de la Pouvarderie 41400 ANGE	45-125-201
FONTANA Stéphanie Célony 50, chemin d'Antonelle 13090 AIX EN PROVENCE	110
FOURE Nathalie 1696, route de la Canurie 27500 SELLES	16-170
FOURTIQ-TIRE Florent 11, route du Hameau 64420 ESPOEY	10-22-38-293
FUSTE Christine La Pigeasserie 16420 LESTERPS	317

G

GAJEWSKI Marlène 435, route du Havre 76790 LE TILLEUL	12-37-39-47-50-54-75- 141-166-169-216-253- 327
GAUTHIER Elodie 59, rue du Bourg 58640 VARENNES VAUZELLES	57
GAUTIER Mathilde 2490, route des Châteaux du Mont Robert 13290 LES MILLES	167
GERNELLE Mélanie Rigautou 18, chemin Camp del Terme 81660 PONT DE LARN	91-93-374
GILLET Emilie 55, rue de Jouy sous Thelle 60240 JOUY SOUS THELLE	101-142-255-309
GOMES FILIPE Sandra 1137, route de la Redoute 06510 LE BROC	109-238
GONZALES Patrick La Lune aux Rêves Les Foucaudies 24330 MILHAC D'AUBEROCHE	30-89-207-276-300
GONZALEZ Jérôme / PIAULT Elodie 1, place de la Roche de la Maïre 06470 VILLENEUVE D'ENTRAUNES	1
GORCE Amélie 23, chemin de Prailles 38630 VEYRINS	94
GORIOT Sonia 24, rue de l'Indépendance 95330 DOMONT	20-273
GRILLON Fanny 23, en Fournirue 57000 METZ	240
GUICHARD Mélanie Chemin de l'Ile 05190 ROCHEBRUNE	362
GUILLOT Isabelle 628, chemin des Rouvières 83210 SOLLIES TOUCAS	97
GUILLOT Nicolas et Florence Lieu-dit les Gouttes 42540 ST JUST LA PENDUE	44-126-279-329-371

H

HEBERT Isabelle 247, rue de la Caboterie 27500 TOCQUEVILLE	5-25-177
HENRIOT Vivian et Isabelle 26, rue de Medea 45000 ORLEANS	304
HERAUD Patricia La Péagère du Rocher 13560 SENAS	85-254-337

HERBONNIERE Aline Le Moulin d'Epinouse 61430 ATHIS DE L'ORNE	264-271-315
HERNANDEZ Aude 4 A, chemin du Traversier 13950 CADOLIVE	19-310-311-368
HOLMAERT Anastasia Le Resto 56500 BIGNAN	61
HUET Céline Les Quaquières 79200 LE TALLUD	161-213
HURPY-DELAHAYE Catherine Fortisle Ferme du Défaut 28500 GARNAY	71-121-266
HUYNH Kim-Anh 114, route d'Agonac 24750 CHAMPCEVINEL	289

J

JANUARIO Etoile Les Bas Tressots 03800 ST BONNET DE ROCHEFORT	116
JULLIEN Manon Lieu-dit le Bec 42440 NOIRETABLE	31

K

KUEHNE-WEISS Ursula Lieu-dit la Boulasse 45500 AUTRY LE CHATEL	129
--	-----

L

LAMARCHE Françoise 1872, chemin du Marteray 38510 SERMERIEU	-127-132-199-221-325
LAMBHEY Sylvie 124, rue des Rivières 39140 CHAPELLE VOLAND	179
LAURENT Laëtitia Bâtiment B 3, rue Favernay 74160 ST JULIEN EN GENEVOIS	118-366
LAYROLLES Caroline 685, chemin rural du Raclat 38270 PRIMARETTE	56-131-260
LEFEBURE Isabelle 14, impasse des Rossignols 59279 LOON PLAGE	171-375
LEGLISE Kristel 21, rue des Signats 03170 MONTVICQ	305
LEHOUX Lauriane 64, rue de la Glacière 46000 CAHORS	11
LEMASLE Stéphanie 48 ter, rue de la Forge 76630 INTRAVILLE	112
LERICOLAIS Bénédicte 1, Launay 61210 RABODANGES	33-133-220

M

MAIDA Sylvie 283, avenue Lucien Funel 06580 PEGOMAS	298
MARIE Linda 25, Grande Rue 52300 VAUX SUR ST URBAIN	197
MARTIAL Nathalie 5, chemin des Genevriers 16440 MOUTHIERES SUR BOEME	348
MARTINET Laetitia 45, rue d'Arvillers 80134 HANGEST EN SANTERRE	114-286
MARTINEZ Cécile Lieu-dit Pléou 32800 EAUZE	124-154-248-326
MASSA Floriane 8, route de Gouillons 28700 LETHUIN	6-46-117-152-249-339
MEILLIER Corinne 97, route de la Viaure 38620 MASSIEU	23-225-272-345
MORINEAU Stéphanie 9, allée des Morilles 91620 LA VILLE DU BOIS	137-347
MOROSO Daniele Strada de Liule N° 3/2 33030 MORUZZO - UD (ITALIE)	135-138-143-354-355-361
MORTEAU Daniel Les Quaquières 79200 LE TALLUD	68
MOUTON Marie 228 chemin des Usines 73200 VENTHON	303
MOY Caroline Chemin de la Perche 35150 JANZE	239

O

ORTEGA Laurence La Devèze 46090 COURS	188-259
ORTEGA Liliane Cancales 46360 ST CERNIN	58-95-224-261-341

P

PASCOU Gwénaëlle 18, route de Bresnel 44160 PONTCHATEAU	185-318
PELLETIER Liliane 845, chemin de la Verrerie Neuve 83550 VIDAUBAN	105
PELTIER Charline 36, Grande Rue de Vaucelles 60320 NERY	162-360
PERON Christian 4, chemin de la Haye 49460 ECUILLE	86-102-228
PERRIN Amandine et Pierre La Pingauderie 36210 PARPECAY	144-189-195-258-268-301-319-321-349
PIOT Blandine 10, avenue de l'Europe 89400 MIGENNES	74-145

PIOT Elodie 37, chemin du Fayet 38110 STE BLANDINE	107-164-370
POURTIER Aurélie Le Bourg 24210 BARS	136
PRADEL Jocelyne 14, rue de Veyrines 33700 MERIGNAC	153
PROCUREUR Karine La Ferme du Moaï 76, rue Principale 62550 AUMERVAL	15-306
PUZIO Christelle 1894, route de Joux 42640 NOAILLY	242

R

RAULLET Amélie La Pichonnais 44320 ST PERE EN RETZ	87-113-237-245-336
RAVIDAT Océanne Leyraudie 24160 ST MARTIAL D'ALBAREDE	51-146-282
REIX Armelle 49, chemin de Clamarquier 06650 LE ROURET	151-338
RIBAUTE Sandrine Le Gandoulet 09210 LEZAT SUR LEZE	226-296
RIBES Maréva St Sulpice 85, avenue Henri Barbusse 47300 VILLENEUVE SUR LOT	69-281
RIGAUD Isabelle 7, rue de l'Abattoir 23700 AUZANCES	191-278
ROBERT Jessie 282, rue des Bois 60350 CUISE LA MOTTE	115-200
RODWELL Elizabeth Le Cher 23480 ARS	119-290
ROEKENS Karen Bierville Les Mauclairs 45220 CHATEAU RENARD	128-139-173-187-219-247-302-372
ROUGEOT Emilie Le Clos de la Place 70310 LA VOIVRE	106-229-262
ROUMEAU Marie-Alice 7, rue des Pivoines 33700 MERIGNAC	3-59-194-244
ROY Gilles Kervrého 56650 INZINZAC LOCHRIST	72
RUIZ Raphaëlle 4, rue des Ecoles 78125 LA BOISSIERE ECOLE	363

S

SALVADOR Daniel / CASTELLUCI Arnaud 49, route de Clermont 63450 TALLENDE	183-351
SEBE Myriam GAEC DES VIGNOTS Briols 12400 MONTLAUR	-180-181-182-223-333
SEKA Mélanie 52, rue de Neuglise 03340 NEUILLY LE REAL	18
SOUQUE Romane 95 bis, route d'Orléans 45150 DARVOY	41-163

T

TARDIEU Anne 12, rue des Bovines 80200 MONCHY LAGACHE	267-342
TERNOIS Amélie 553, rue de l'Etang des Noues 45210 ROSOY LE VIEIL	202
THEODOROU Jeanne Leïge 03320 LURCY LEVIS	365
TOCHE Régis et Julie Campagne Bourras 04120 LA PALUD SUR VERDON	78-287-320
TROTIER Sophie 1316, avenue de la République 83136 MAZAUGUES	208

V

VERRON Rodolphe 21, résidence les Manoirs 62410 MEURCHIN	212-269-275
VINCENT Alexandra 4, la Guichardière 49310 ST HILAIRE DU BOIS	314
VOISIN Camille 15, La Chevalerie 37320 ST BRANCHS	294-312-332
VOLEAU Chloé Les 4 Routes 19210 ST PARDOUX CORBIER	323

W

WALLOIS Mathilde La Goutine Ouest 11150 VILLASAVARY	217-330
WEIL Patrick Chenil de la Ferme de Biesse 01480 FRANS	80-98
WYDEAU Manon 2, rue Benjamin Delessert 13800 ISTRES	65

Y

YADAN Ingrid 5, impasse Georges Bizet 34410 SERIGNAN	70-231
--	--------