



RÉGION  
NORMANDIE



# Régionale d'élevage

Dogue Allemand

27 290

Freneuse-sur-Risle

03 mai 2026

Juge : Mme Véronique Maunder

Organisatrice : Mme Augé Cécilia

07 62 46 56 43

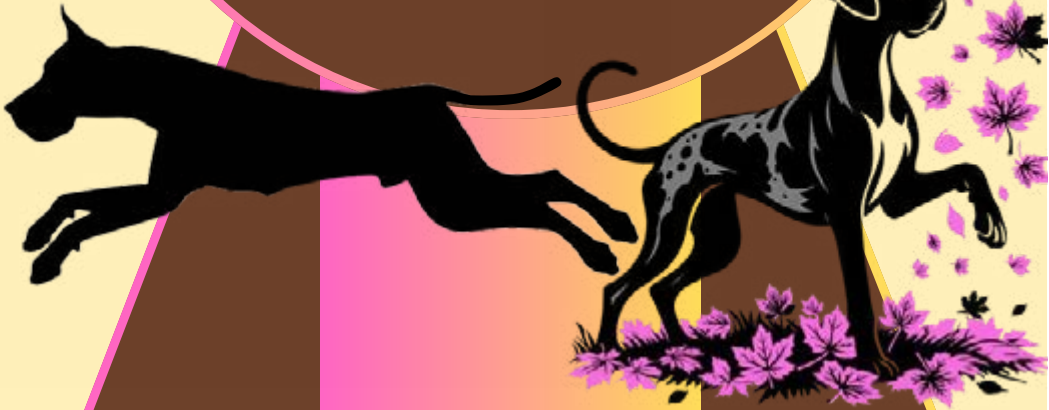

  
PURINA  
PRO PLAN®





*Coca-Cola*

# EXPOSITION RÉGIONALE D'ÉLEVAGE DU DOGGEN CLUB DE FRANCE

Délégation Normandie



## FRENEUSE SUR RISLE (27)

Dimanche 3 mai 2026

**Extrait de l'Article 13 du Règlement des Expositions applicable au 31 Mai 2019 :** Les exposants sont responsables du bien-être des chiens présentés. Il est interdit de placer le chien dans une situation potentiellement dangereuse pour son bien-être ou sa santé, comme par exemple le laisser dans la voiture par temps chaud ou froid, le présenter laisse tendue, lui faire porter un collier coercitif et/ou le traiter de manière cruelle.

# LE MOT DE LA DÉLÉGUÉE

Chers exposants, Chers passionnés,

Je tiens à vous adresser mes plus sincères remerciements pour votre présence à cette 4<sup>e</sup> Régionale d'Élevage de Freneuse-sur-Risle 2026 (Brionne). Votre engagement et votre fidélité font vivre cet événement.

Dans un contexte où les coûts de déplacement, notamment le carburant, sont particulièrement élevés, je mesure pleinement l'effort que chacun d'entre vous a consenti pour faire le déplacement. Cet investissement témoigne de votre passion et de votre attachement à notre belle race, et je vous en suis profondément reconnaissante.

J'espère que ce week-end saura vous ravir, tant par la qualité des présentations que par l'ambiance chaleureuse qui nous rassemble.

Que ces moments soient placés sous le signe de la convivialité, du partage et du plaisir.

Au nom de la délégation Normandie, merci à toutes et à tous, et excellente régionale !

Cécilia

## JURY

**Mme Véronique MAUNDER**

**Responsable bien-être animal : Mme Cécilia AUGÉ**

### **RESPECTEZ NOTRE ENVIRONNEMENT ET LE LIEU**

UTILISEZ les SACS POUBELLES et les SACS à CROTTES  
qui vous ont été remis à l'entrée de l'exposition.  
UTILISEZ les CONTAINERS mis à votre disposition.  
RAMENEZ vos BOUTEILLES VIDES à la BUVETTE.

**Bulletin d'adhésion ou de renouvellement  
au Doggen Club de France disponible au secrétariat**

# DÉROULEMENT DU RING D'HONNEUR

8 h - Contrôle vétérinaire

9 h – Début des jugements individuels

12 h – 13 h pause déjeuner avec apéritif du club selon l'avance des jugements

## RING D'HONNEUR

Groupe Vénérable

Classe Vétéran

Groupe Sénior

Classe Bout'Chou

Classe Baby

Classe Puppy

Classe débutant

Meilleures Allures

Jeunes Présentateurs

Meilleur Couple – Paire

Meilleur Lot d'élevage

Meilleur Lot reproducteur

Classe Jeune

Meilleurs Adultes

Meilleur Dogue Mâle

Meilleur Dogue Femelle

BIS

BOS

Meilleur Vétéran

Meilleur Jeune



# RÈGLEMENT DES EXPOSITIONS DU DOGGEN CLUB DE FRANCE

## OBLIGATIONS DE L'EXPOSANT :

L'exposant accepte de façon absolue et sans réserve tous les articles du règlement de l'exposition mentionnés ci-dessous.

En conséquence, l'exposant exonère spécialement et entièrement le club de toute responsabilité du fait d'accidents (blessures, morsures, vol, maladies et dommages divers ...) survenus à son chien ou causés par lui à lui-même ou à autrui.

L'exposant certifie sur l'honneur que son chien ou son chenil n'est pas, à sa connaissance, au jour où est signé cet engagement, atteint de maladies contagieuses et s'engage à ne pas le présenter si de telles maladies venaient à se déclarer d'ici le jour de l'exposition.

En cas de fausse déclaration, l'exposant accepte d'ores et déjà de se voir appliquer les sanctions prévues au règlement, notamment la disqualification de son chien et son exclusion de toute manifestation patronnée par la S.C.C.

En s'engageant, l'exposant accepte expressément que le DCF utilise les images filmées ou photographiques prises lors de la manifestation dans ses supports de communication (site internet, revues, documents à destination de formation...).

## DÉBUT DES JUGEMENTS :

9 heures pour les concours tenus la journée entière<sup>(1)</sup>,  
14 heures pour les concours tenus l'après-midi<sup>(2)</sup>.

## ANNULATION :

En cas d'impossibilité d'ouvrir l'exposition pour des raisons majeures, indépendantes de la volonté des organisateurs, les droits d'engagement ne seront pas remboursés, attendu que la société organisatrice devra couvrir les frais d'organisation qu'elle a engagés.

## DROITS D'INSCRIPTION AUX CONCOURS :

Les dogues engagés doivent être la propriété de l'exposant.

Seront refusés :

- les inscriptions parvenues après la date de clôture des engagements
- les engagements « au poteau » le jour de l'exposition, sauf pour les lots d'élevage et la classe reproducteur
- toutes modifications ou inscriptions dans d'autres classes intervenant le jour de l'exposition
- tout chien ayant les oreilles coupées pour quelque raison que ce soit

Le Doggen Club de France se réserve le droit de refuser tous engagements qu'il croirait ne pas devoir admettre, sans préciser le motif, et de les rembourser même après les avoir acceptés.

Les tarifs en vigueur sont ceux inscrits sur la feuille d'engagement. Pour bénéficier des récompenses réservées aux membres du Club, il faut être à jour de sa cotisation.

Les droits d'engagement doivent être réglés en même temps que l'envoi de la feuille d'engagement et resteront acquis à la société, même si l'exposant ne peut présenter son dogue. Il sera envoyé à l'exposant un accusé de réception qui devra être présenté au secrétariat de l'exposition.

## SERVICE VÉTÉRINAIRE :

(Obligatoire - à partir de 8 heures<sup>(1)</sup> ou de 13 heures<sup>(2)</sup>)

Le Service vétérinaire sera assuré par un docteur-vétérinaire qui à tous pouvoirs pour se prononcer sur l'acceptation, le refus ou le renvoi - tant à l'entrée qu'au cours de l'exposition - des chiens paraissant malades ou atteints de maladies de peau, des chiens aveugles ou estropiés, des chiens monorchides, cryptorchides ou atteints de malformations, des chiennes visiblement pleines, en état de lactation ou accompagnées de leurs petits, ainsi que des chiens dangereux.

La décision du Service Vétérinaire est sans appel. Il est nécessaire de se munir du carnet de vaccination ou du carnet européen du chien.

## PRÉSENTATION :

Il est précisé que le chien ne peut être présenté que par une seule personne, ce qui exclut tout « double Handling », c'est-à-dire qu'il est interdit à toute autre personne d'appeler ou d'exciter le chien à l'extérieur du ring avec tout autre objet, sifflet et autre gestulation. Le chien est chargé de faire respecter cette règle soit par le commissaire de ring, soit par les organisateurs de l'exposition. Il pourra, en cas de non-respect, disqualifier le chien et consignera le motif sur son carnet de Jug. En régionales d'élevage, une certaine tolérance peut être acceptée par le Jugé qui est seul maître dans son ring, si cela lui permet de mieux apprécier les qualités du sujet.

**AFFICHAGE :** Les éleveurs sont autorisés à faire figurer sur un panneau de 45 cm de hauteur x 35 cm de largeur : le nom, l'adresse et le numéro de téléphone de l'éleveur ; les principales récompenses obtenues par l'élevage ; l'annonce de portées à vendre. Un seul panneau est autorisé par cage. Toute distribution de prospectus quels qu'ils soient est rigoureusement interdite dans l'enceinte de l'Exposition.

## VOUS POUVEZ ENGAGER DANS LES CLASSES ET GROUPES CI-APRÈS :

### ATTENTION !

Un chien ne peut être inscrit que dans une seule classe, même si l'exposition a lieu sur deux jours.

La date prise en compte pour l'admission dans une classe est la date anniversaire du chien au jour du jugement.

*Tout chien dont la classe n'aura pas été précisée sur la feuille d'engagement sera inscrit d'office dans la classe correspondant à son âge.*

### CLASSES INDIVIDUELLES

♂ : Classes concourant pour le meilleur Dogue

**BOU CHOU :** Pour les chiens âgés de 3 mois à moins de 4 mois

**BABY :** Pour les chiens âgés de 4 mois à moins de 6 mois.

**PUPPY :** Pour les chiens âgés de 6 mois à moins de 9 mois.

**DEBUTANT :** Pour les chiens âgés de 9 mois à moins de 12 mois.

*En RE et NE, les seules races dont l'âge minimum pour la Confirmation est fixé à 15 mois, pourront être engagés dans une Classe Débutant (9 à 12 mois) ne permettant pas l'attribution du qualificatif Excellent.*

**JEUNE ♂ :** Pour les chiens âgés de 9 mois à moins de 18 mois.

**INTERMÉDIAIRE ♂ :** Pour les chiens âgés de 15 mois à moins de 24 mois.

**OUVERT ♂ :** Pour les chiens ayant atteint l'âge minimum de 15 mois.

**CHAMPION ♂ :** Pour les chiens titulaires des titres de Champion National ou International. (Joindre justificatifs).  
*Les chiens Champions de France (Ch. CF) peuvent s'inscrire uniquement en Classe Champion à la RE.*

*Il sera procédé sur le ring, à la vérification des N° d'identification, avant l'attribution des CACS et RCACS ainsi qu'avant le décernement des titres de Vainqueurs du Club.*

**VÉTÉRAN ♂ :** Pour les chiens âgés de 8 ans à moins de 10 ans.

• **GROUPES** (Les résultats obtenus en RE et NE ne pourront pas figurer dans le fichier de la SCC)

**SENIOR :** Pour les chiens âgés de 6 ans à moins de 8 ans.

**VÉNÉRABLE :** Pour les chiens ayant atteint l'âge minimum de 10 ans.

### CLASSES COLLECTIVES

Les engagements en classes collectives se font exclusivement « au poteau », c'est-à-dire, sur place, le jour de l'exposition.

**CLASSE D'AFFIXE :** Pour au moins 3 chiens et maximum 5 chiens d'une même variété, issus d'un même élevage et inscrits dans une classe individuelle.

**CLASSE DE REPRODUCTEUR :** Le reproducteur accompagné de 3 chiens minimum et de 5 chiens maximum, d'une même variété, issus de ce géniteur en descendance directe au 1<sup>er</sup> degré et inscrits dans une classe individuelle.

**COUPLE :** Pour 2 chiens d'une même variété, de sexe différent, appartenant au même propriétaire et inscrits dans une classe individuelle.

**PAIRE :** Pour 2 chiens d'une même variété, de même sexe, appartenant au même propriétaire et inscrits dans une classe individuelle.

*La présentation de la carte d'identification des 2 chiens pourra être demandée lors de l'inscription en couple ou en paire.*

- **L'examen de confirmation - si demandé exprimé par le propriétaire au recto - pourra être fait durant ou après le jugement du chien en classe individuelle (confirmation possible à compter de 15 mois)**

**N.B : Dans certaines expositions organisées par le Club, les Jugements se font sans classement. Les Jugements peuvent s'effectuer avec un Jugé individuel ou par un Jugé collégial. En cas de Jugements par un collégé de Jugés, un président du Jury sera nommé.**

**RÉCLAMATIONS :** Toutes réclamations fondées sur ce présent règlement, à l'exception de celles concernant les jugements, attendu que ceux-là sont sans appel, devront être formulées par écrit dans l'heure de l'événement qui les aura motivées et être accompagnées d'une caution du montant équivalent à trois fois le prix pour l'engagement du premier chien à la manifestation. Cette caution restera acquise au D.C.F. si, après examen, des réclamations, celles-ci sont reconnues sans fondement.

Tous les cas non prévus au présent règlement et toutes contestations relatives à son interprétation seront jugés immédiatement et sans appel par les membres du comité du D.C.F. présents.

**SANCTIONS :** Pourront être exclus temporairement ou définitivement des expositions et concours organisés par le D.C.F., avec extension possible aux manifestations organisées par les associations affiliées à la Société Centrale Canine :

- les exposants qui se rendront coupables de faits contre l'honneur
- les exposants qui auront fait une fausse déclaration
- les exposants qui auront fait subir à leur chien toute opération susceptible de tromper sur sa qualité
- les exposants qui, par leur langage, leurs écrits, leurs actions, nuiraient au succès de l'exposition ou porteraient atteinte à l'intégrité des Jugés, du Doggen Club de France et de la Société Centrale Canine
- les exposants qui auront remplacé un chien par un autre

### - TRÈS IMPORTANT -

## Avis aux Exposants résidant à l'Étranger

I - Le Service des Douanes est susceptible d'exiger d'une personne se présentant au bureau de douane français avec plusieurs chiens, l'établissement d'un acquit à caution et le versement des frais correspondants.

II - L'entrée en France n'est autorisée que pour les chiens âgés d'au moins trois mois, sous réserve de la présentation au bureau de douane d'entrée en France, d'un certificat délivré par un Vétérinaire officiel du pays d'origine attestant que les vaccinations contre la rage, la maladie de Carré et l'hépatite contagieuse ont été effectuées depuis plus d'un mois et moins d'un an, ou d'un appel de ces vaccinations a été effectué depuis moins d'un an.

Pour les animaux âgés de plus d'un an accompagnant les voyageurs en transit, importés temporairement ou réimportés après une exportation temporaire, le certificat de vaccination antirabique est seul exigé.

Le certificat devra avoir été authentifié par les Autorités vétérinaires du pays d'origine et garantir que l'animal a bien été vacciné par un procédé autorisé dans ce pays. Une traduction officielle en langue française du certificat devra également être présentée. En l'absence de ces documents, les chiens seront refusés.

III - Il y a lieu de présenter ces mêmes documents pour accéder à l'Exposition. Par ailleurs, les chiens doivent être en parfait état de santé. Les origines de chacun d'eux devront pouvoir être justifiées à tout moment. Le Vétérinaire officiel désigné par l'Administration peut refuser l'admission des chiens à l'Exposition en cas de non-conformité aux conditions sanitaires.

# STATISTIQUES DES 58 CHIENS INSCRITS

## DOGUE ALLEMAND Fauve

Classe	Sexe	Numéros	Nb.	Juge
JEUNE	Mâles	1 à 1	1	Mme MAUNDER Véronique
CHAMPION		2 à 2	1	
BABY		3 à 3	1	
JEUNE	Femelles	4 à 4	1	
OUVERTE		5 à 8	4	

## DOGUE ALLEMAND Bringé

BABY	Mâles	9 à 9	1	Mme MAUNDER Véronique
PUPPY		10 à 10	1	
OUVERTE		11 à 11	1	
PUPPY	Femelles	12 à 13	2	
JEUNE		14 à 14	1	
CHAMPION		15 à 15	1	
SENIOR		16 à 16	1	

## DOGUE ALLEMAND Noir

CHAMPION	Mâles	17 à 19	3	Mme MAUNDER Véronique
VETERAN	Femelles	20 à 20	1	
JEUNE		21 à 21	1	
INTERMEDIAIRE		22 à 24	3	
OUVERTE		25 à 25	1	
CHAMPION		26 à 26	1	

## DOGUE ALLEMAND blanc bigarré de noir

PUPPY	Mâles	27 à 27	1	Mme MAUNDER Véronique
JEUNE		28 à 29	2	
OUVERTE		30 à 31	2	
CHAMPION		32 à 33	2	
SENIOR 6 ET PLUS		34 à 34	1	
PUPPY	Femelles	35 à 35	1	
INTERMEDIAIRE		36 à 37	2	
OUVERTE		38 à 38	1	
SENIOR		39 à 40	2	

## DOGUE ALLEMAND gris bigarré de noir

OUVERTE	Femelles	41 à 42	2	Mme MAUNDER Véronique
---------	----------	---------	---	-----------------------

## DOGUE ALLEMAND Bleu

PUPPY	Mâles	43 à 43	1	Mme MAUNDER Véronique
JEUNE		44 à 45	2	
INTERMEDIAIRE		46 à 48	3	
CHAMPION		49 à 49	1	
DEBUTANT	Femelles	50 à 51	2	
JEUNE		52 à 54	3	
INTERMEDIAIRE		55 à 55	1	
OUVERTE		56 à 56	1	
CHAMPION		57 à 57	1	
SENIOR	58 à 58	1		

# LISTE DES CHIENS EXPOSES

## DOGUE ALLEMAND FAUVE

*Juge : Mme MAUNDER Véronique*

### • CLASSE JEUNE MALE •

- 1 **ARTHAS DU DRAGON DE LA PLUME DOREE** LOF : 088159 - id : 250268781855070 né le 31/05/2025 (MEZZO DU VAL DE CELLE x TAIGA DU VAL DE CELLE) Prod : M. Mmes DUSART / DELHAYE / DUMOULIN, Prop : Mme DELHAYE Floriane

### • CLASSE CHAMPION MALE •

- 2 (CH) **SON GOHAN DU DRAGON DE LA PLUME DOREE** LOF : 084971/10570 - id : 250268600327801 né le 13/10/2021 (OCTOPUSSY DU GARRONOUX x OMEGA DU DOMAINE DE L'OSTREVENT) Prod : M. Mlle DUSART Benoît / DELHAYE Floriane, Prop : M. DUBOIS Arnaud

### • CLASSE BABY FEMELLE •

- 3 **ATHOE DU JARDIN DES DRAGONS** LOF : 088549 - id : 250269592284160 née le 29/12/2025 (VERDI DE LA BENJAMINE x TEFITY DU JARDIN DES DRAGONS) Prod : Mme M. LECOURT Céline et Geoffrey, Prop : M. LECOURT Geoffrey

### • CLASSE JEUNE FEMELLE •

- 4 (c) **ARIZONA DU DOMAINE DU RUPT DE MAD** LOF : 087855 - id : 250269591340866 née le 11/01/2025 (OCTOPUSSY DU GARRONOUX x SÉLÉNÉ DES BRUMES DE LA VALLÉE DU CHER) Prod et prop : Mme DREUMONT Valérie

### • CLASSE OUVERTE FEMELLE •

- 5 (CH) **TIA DE VALAVERGNY** LOF : 085536/14057 - id : 250269610544634 née le 14/05/2022 (OCTOPUSSY DU GARRONOUX x PEP'S DE VALAVERGNY) Prod et prop : Mme LELEUX Céline

- 6 **TXENARA DE LA GUILDE DES NEPHILIMS** LOF : 085882/14079 - id : 250269590819102 née le 17/08/2022 (GANDALF DEL SARDEU x PURPLE HEART DE LA GUILDE DES NEPHILIMS) Prod : Mme COTTIER Céline, Prop : Mme MERCIER Maryse

- 7 **UM ATIKA DU MOURRE D'AGNIES** LOF : 087189 - id : 250268781055753 née le 28/11/2023 (UNDI-F KORONA BOREALIS x STRACCIATELLA Z KUZNI NAPOLEONSKIEJ) Prod : M. HENSELER-CAMPANA Bernard, Prop : M. GHACIR Nacim

- 8 **VERY TOP DES TERRES DE ROMANDOR** LOF : 087232/14309 - id : 250269101147017 née le 29/03/2024 (TUPAC SHAKUR DE BATHORY x LADY GAGA DIABLO GREAT DANE) Prod : Mme AUGÉ Cécilia, Prop : Mme DUSSAULT Lucie

## DOGUE ALLEMAND BRINGÉ

*Juge : Mme MAUNDER Véronique*

### • CLASSE BABY MALE •

- 9 **AWAL DU JARDIN DES DRAGONS** LOF : 088548 - id : 250268782073451 né le 29/12/2025 (VERDI DE LA BENJAMINE x TEFITY DU JARDIN DES DRAGONS) Prod : Mme M. LECOURT Céline et Geoffrey, Prop : M. LECOURT Geoffrey

### • CLASSE PUPPY MALE •

- 10 **ARES DE VALAVERGNY** LOF : 088388 - id : 250268781981917 né le 01/09/2025 (VERDI DE LA BENJAMINE x TIA DE VALAVERGNY) Prod : Mme LELEUX Céline, Prop : M. MEURICE Grégory

### • CLASSE OUVERTE MALE •

- 11 **VERDI DE LA BENJAMINE** LOF : 087130 - id : 250269591741986 né le 11/01/2024 (ONLY YOU DU JARDIN DE L'OLYMPÉ x SUDARCHANA DE LA BENJAMINE) Prod : Mme MAUNDER-PORTRON Véronique, Prop : Mlle KOTZAUREK Pauline

### • CLASSE PUPPY FEMELLE •

- 12 **AIMEE DE VALAVERGNY** LOF : 088387 - id : 250268781981851 née le 01/09/2025 (VERDI DE LA BENJAMINE x TIA DE VALAVERGNY) Prod : Mme LELEUX Céline, Prop : Mlle KOTZAUREK Pauline

- 13 **AMAYA DE VALAVERGNY** LOF : 088389 - id : 250268781981813 née le 01/09/2025 (VERDI DE LA BENJAMINE x TIA DE VALAVERGNY) Prod : Mme LELEUX Céline, Prop : Mlle M. LEUNEN Christiane / BOURAHLI Karim

### • CLASSE JEUNE FEMELLE •

- 14 **ANGGUN DU DOMAINE DU RUPT DE MAD** LOF : 087854 - id : 250269591340210 née le 11/01/2025 (OCTOPUSSY DU GARRONOUX x SELENE DES BRUMES DE LA VALLÉE DU CHER) Prod : Mme DREUMONT Valérie, Prop : Mme PEAUDEAU Ginette

### • CLASSE CHAMPION FEMELLE •

- 15 (CH) **TEFITY DU JARDIN DES DRAGONS** LOF : 086117/14170 - id : 250269591150131 née le 14/11/2022 (RANDJO DU JARDIN DE L'OLYMPÉ x POCAHONTAS AU ROYAUME DE LEYLA) Prod : Mme M. LECOURT Céline et Geoffrey, Prop : M. LECOURT Geoffrey

• CLASSE SENIOR FEMELLE •

- 16 (CH) **O RAGE O DU GARRONOUX** LOF : 081725/13536 - id : 250268732353814 née le 15/07/2018 (*MEZZO DU VAL DE CELLE x IRISH COFFEE DU GARRONOUX*) Prod et prop : M. Mme LEVERBE Jean et Armelle

**DOGUE ALLEMAND NOIR**

*Juge : Mme MAUNDER Véronique*

• CLASSE CHAMPION MALE •

- 17 (CH) **ILLIX DEL NEGRE DE LA PERLA** LOF : 087457/10672 - id : 499091100037546 né le 12/06/2023 (*ACQUA MOTU-A DU CUIR D'ARABIE x KIARA DEL NEGRE DE LA PERLA*) Prod : M. VUKOVIC Milos, Prop : Mme LEBEGUE Barbara
- 18 (CH) **U2 DES GEANTS DU PARADIS D'HAVA** LOF : 086625/10669 - id : 250269610711397 né le 22/05/2023 (*ALESSANDRO CORONEGRA x ROXANE DES GEANTS DU PARADIS D'HAVA*) Prod : M. MEURICE Grégory, Prop : Mme DEMARS Christel
- 19 (CH) **ULKY DU DOMAINE DU RUPT DE MAD** LOF : 086873/10711 - id : 250269591507601 né le 23/10/2023 (*SAIYEN DU DOMAINE DU RUPT DE MAD x OTAVATAR D'ISKANDAR*) Prod : Mme DREUMONT Valérie, Prop : Mlle FRONTEAU Céline

• CLASSE VETERAN FEMELLE •

- 20 **BRIANNA DEL NEGRE DE LA PERLA** LOF : 081005/13224 - id : 900032002748468 née le 30/05/2016 (*HEIMDALL (DIT DOUGLAS) DU TEMPLE SACRE D'HELOISE x MILICA POLA DE MONTENEGRO*) Prod : M. VUKOVIC Milos, Prop : Mme LAMBERT Céline

• CLASSE JEUNE FEMELLE •

- 21 **ALESHAONEE DES TERRES DE ROMANDOR** LOF : 088018 - id : 250269101361286 née le 05/04/2025 (*PUCKA DES ILES AUX FALAISES x U LOVÉ DES TERRES DE ROMANDOR*) Prod et prop : Mme AUGÉ Cécilia

• CLASSE INTERMEDIAIRE FEMELLE •

- 22 (c) **ERIKADEBATHORY** T.I. - id : 250269591893748 née le 09/10/2024 (*T.I. x T.I.*) Prop : M. GHACIR Nacim
- 23 **VELOURS NOIR DES GEANTS DU PARADIS D'HAVA** LOF : 087586/14324 - id : 250268781555647 née le 27/09/2024 (*GUERRINO MODRY EFEKT x UCREEC DU DOMAINE DE KALKIS*) Prod : M. MEURICE Grégory, Prop : M. Mme LEVERBE Jean et Armelle
- 24 **VENISSIA DES GARDIENS DE L'HOMME** LOF : 087339/14312 - id : 250269611264470 née le 27/05/2024 (*SARAVANAN DE LA VALLEE ARGENTEE x SCARLETT DU MOULIN DES GARGUILLES*) Prod et prop : Mme GUILLLOT Cécile

• CLASSE OUVERTE FEMELLE •

- 25 **UGUETTE DES GEANTS DU PARADIS D'HAVA** LOF : 086624/14203 - id : 250269610711552 née le 22/05/2023 (*ALESSANDRO CORONEGRA x ROXANE DES GEANTS DU PARADIS D'HAVA*) Prod et prop : M. MEURICE Grégory

• CLASSE CHAMPION FEMELLE •

- 26 (CH) **SHOOTIN THE DARK DE LA BENJAMINE** LOF : 084867/14066 - id : 250269611244077 née le 07/08/2021 (*PUCKA DES ILES AUX FALAISES x MADININA DE LA BENJAMINE*) Prod : Mme MAUNDER PORTRON Veronique, Prop : M. Mme SOICHET Yves et Christelle

**DOGUE ALLEMAND BLANC BIGARRÉ DE NOIR**

*Juge : Mme MAUNDER Véronique*

• CLASSE PUPPY MALE •

- 27 **ALASKA DU DOMAINE DU RUPT DE MAD** LOF : 088304 - id : 250269591424529 né le 07/08/2025 (*OBELIX DU DOMAINE DU RUPT DE MAD x ROAZHON DU DOMAINE DU RUPT DE MAD*) Prod : Mlle DREUMONT Valérie, Prop : Mme HAUTEMER Isabelle

• CLASSE JEUNE MALE •

- 28 **ALPHONSE DES GEANTS DU PARADIS D'HAVA** LOF : 088277 - id : 250269591873316 né le 10/04/2025 (*ULKY DU DOMAINE DU RUPT DE MAD x PAMELA DES GEANTS DU PARADIS D'HAVA*) Prod et prop : M. MEURICE Grégory
- 29 **ARTOF NOISE DU PHARE DUNKERQUOIS** LOF : 088201 - id : 250269591468979 né le 20/06/2025 (*ULISES DE BATHORY x SINAI DU PHARE DUNKERQUOIS*) Prod et prop : M. DESWARTE Ludovic

• CLASSE OUVERTE MALE •

- 30 **ICEFIELD DEL NEGRE DE LA PERLA** LOF : 087456/10671 - id : 499091100037545 né le 12/06/2023 (*ACQUA MOTU-A DU CUIR D'ARABIE x KIARA DEL NEGRE DE LA PERLA*) Prod : M. VUKOVIC Milos, Prop : Mme LEBEGUE Barbara

31 (c) **VOLWERINE DES TERRES DE LIMERMONT** LOF : 087266 - id : 250269591750998 né le 25/04/2024 (*SAMEDI DES TERRES DE LIMERMONT x PRINCESSE DU DOMAINE DU RUPT DE MAD*) Prod : Mme POSTEL Caroline, Prop : M. WOLFF Richard

• **CLASSE CHAMPION MALE** •

32 (CH) **UDERZO DU DOMAINE DU RUPT DE MAD** LOF : 086557/10675 - id : 250269591410128 né le 02/05/2023 (*OSSIAN D'ISKANDAR x ROAZHON DU DOMAINE DU RUPT DE MAD*) Prod et prop : Mme DREUMONT Valérie

33 (CH) **UNTER DE VALAVERGNY** LOF : 087022/10738 - id : 250268781117242 né le 25/12/2023 (*WALTER DE OBISCOS x SAMARA DE LA BENJAMINE*) Prod : Mme LELEUX Céline, Prop : M. MEURICE Grégory

• **CLASSE SENIOR MALE** •

34 **POSEIDON DOGS OF DJWIL** LOF : 083113/10485 - id : 250269608524901 né le 01/12/2019 (*LUIZADOR ADMIRAL x BRIANNA DEL NEGRE DE LA PERLA*) Prod et prop : Mme LAMBERT Céline

• **CLASSE PUPPY FEMELLE** •

35 **APHRODITE DU PHARE DUNKERQUOIS** LOF : 088341 - id : 250269591395952 née le 04/09/2025 (*RAMSES DES TERRES ANDALOUSES x SIDJI DU HAUT DAGOUR*) Prod et prop : M. DESWARTE Ludovic

• **CLASSE INTERMEDIAIRE FEMELLE** •

36 (c) **VENEZIA DU PHARE DUNKERQUOIS** LOF : 087411 - id : 250269591844595 née le 10/07/2024 (*REALISMO DE LA VALLEE ARGENTEE x RAYLEE DU PHARE DUNKERQUOIS*) Prod et prop : M. DESWARTE Ludovic

37 **VESTA DU DOMAINE DU RUPT DE MAD** LOF : 087436/14297 - id : 250269591829685 née le 17/07/2024 (*THESTARISBORN AU ROYAUME DE LEYLA x TEXANE DES BRUMES DE LA VALLEE DU CHER*) Prod : Mme DREUMONT Valérie, Prop : Mlle FRONTEAU Céline

• **CLASSE OUVERTE FEMELLE** •

38 **UMAYA DE VALAVERGNY** LOF : 087021/14311 - id : 250268781117164 née le 25/12/2023 (*WALTER DE OBISCOS x SAMARA DE LA BENJAMINE*) Prod et prop : Mme LELEUX Céline

• **CLASSE SENIOR FEMELLE** •

39 **PEPITA DOGS OF DJWIL** LOF : 083117/13801 - id : 250269608524830 née le 01/12/2019 (*LUIZADOR ADMIRAL x BRIANNA DEL NEGRE DE LA PERLA*) Prod et prop : Mme LAMBERT Céline

40 (CH) **ROXY DES TERRES ANDALOUSES** LOF : 083127/13735 - id : 250268743269559 née le 25/02/2020 (*OSIRIS DES TERRES ANDALOUSES x MIDNIGHT DU TEMPLE SACRE D'HELOISE*) Prod : Mme DEODAT Béatrice, Prop : Mme DEMARS Christel

## DOGUE ALLEMAND GRIS BIGARRÉ DE NOIR

Juge : Mme MAUNDER Véronique

• **CLASSE OUVERTE FEMELLE** •

41 **R'MIONE DOGS OF DJWIL** LOF : 083808/13882 - id : 250269608654374 née le 31/10/2020 (*OSIRIS DES TERRES ANDALOUSES x BRIANNA DEL NEGRE DE LA PERLA*) Prod et prop : Mme LAMBERT Céline

42 **UTOPIA DU DOMAINE DU RUPT DE MAD** LOF : 086556/14175 - id : 250269591410561 née le 02/05/2023 (*OSSIAN D'ISKANDAR x ROAZHON DU DOMAINE DU RUPT DE MAD*) Prod : Mlle DREUMONT Valérie, Prop : M. VAQUER Antoine

## DOGUE ALLEMAND BLEU

Juge : Mme MAUNDER Véronique

• **CLASSE PUPPY MALE** •

43 **ARROW DES TERRES DE ROMANDOR** LOF : 088375 - id : 250269101420589 né le 17/09/2025 (*URAKAN DES TERRES DE ROMANDOR x PANIERKA MACZUPIKCZU*) Prod : Mme AUGÉ Cécilia, Prop : M. PHILIPPE François

• **CLASSE JEUNE MALE** •

44 **A KAISER DES TERRES DE PHELYZIA (dit ARES)** LOF : 088266 - id : 250269611596485 né le 19/07/2025 (*SHAKTIDHAR DE VALAVERGNY x GRAZIA MODRY EFEKT*) Prod et prop : Mlle POISSON Alyssia

45 **ASCOT DES TERRES DE ROMANDOR** LOF : 088016 - id : 250269101361287 né le 05/04/2025 (*PUCKA DES ILES AUX FALAISES x U LOVE DES TERRES DE ROMANDOR*) Prod et prop : Mme AUGÉ Cécilia

• **CLASSE INTERMEDIAIRE MALE** •

46 **VINYL DES TERRES DE ROMANDOR** LOF : 087530/10758 - id : 250269101279933 né le 12/08/2024 (*ULKAN DES TERRES DE ROMANDOR x PANIERKA MACZUPIKCZU*) Prod : Mme AUGÉ Cécilia, Prop : M. PLAZANET Bruno

47 (c) **VIX DE DOGOKO** LOE : 2738377 - id : 992000004045143 né le 23/10/2024 (*RAGNAR DE DOGOKO x QATAR DE DOGOKO*) Prod : Mme AGUADO MIRON Sonia, Prop : M. VIRAPIN Axel

48 (c) **VOLTURI AU DOMAINE D'OSAKI** LOF : 087497 - id : 250269591764376 né le 31/07/2024 (*SCAR DE LA BENJAMINE x SIRCEE AU DOMAINE D'OSAKI*) Prod et prop : Mlle JORIS Marie

• CLASSE CHAMPION MALE •

- 49 (CH) **ULKAN DES TERRES DE ROMANDOR** LOF : 086328/10661 - id : 250269100364728 né le 25/02/2023 (*RADJA DE LA LANDE DES GEANTS BLEUS x ROMANE DE VALAVERGNY*) Prod : Mme AUGÉ Cécilia, Prop : M. GHACIR Nacim

• CLASSE DEBUTANT FEMELLE •

- 50 **AVANA DES TERRES DE PHELYZIA** LOF : 088263 - id : 250269611595550 née le 19/07/2025 (*SHAKTIDHAR DE VALAVERGNY x GRAZIA MODRY EFEKT*) Prod : Mme POISSON Alyssia, Prop : M. Mme SOICHET Yves et Christelle
- 51 **SUMMA CUM LAUDE VODKA** LOI : 25/106655 - id : 380260059182934 née le 17/06/2025 (*EVEREST LANQUESCO x UTOPIA DE VALAVERGNY*) Prod et prop : Mlle KOTZAUREK Pauline

• CLASSE JEUNE FEMELLE •

- 52 **AMAYA DES TERRES DE PHELYZIA** LOF : 088262 - id : 250269611595397 née le 19/07/2025 (*SHAKTIDHAR DE VALAVERGNY x GRAZIA MODRY EFEKT*) Prod et prop : Mlle POISSON Alyssia
- 53 **ANTARES DES TERRES DE ROMANDOR** LOF : 088170 - id : 250269101371198 née le 29/05/2025 ((CH) *ULKAN DES TERRES DE ROMANDOR x STILL LOVING YOU DE VALAVERGNY*) Prod et prop : Mme AUGÉ Cécilia
- 54 (c) **VENEZIA DE LA BENJAMINE** LOF : 087905 - id : 250268781576573 née le 30/11/2024 (*RASCAR CAPAC DE LA GUILDE DES NEPHILIMS x SHOOTIN THE DARK DE LA BENJAMINE*) Prod : Mme MAUNDER-PORTRON Véronique, Prop : M. Mme SOICHET Yves et Christelle

• CLASSE INTERMEDIAIRE FEMELLE •

- 55 **VERLAINE DES GEANTS DU PARADIS D'HAVA** LOF : 087587/14318 - id : 250268781555654 née le 27/09/2024 (*GUERRINO MODRY EFEKT x UCRECE DU DOMAINE DE KALKIS*) Prod : M. MEURICE Grégory, Prop : M. VIRAPIN Axel

• CLASSE OUVERTE FEMELLE •

- 56 **VIVA LA VIDA DE LA BENJAMINE** LOF : 087906 - id : 250268781576506 née le 30/11/2024 (*RASCAR CAPAC DE LA GUILDE DES NEPHILIMS x SHOOTIN THE DARK DE LA BENJAMINE*) Prod : Mme MAUNDER-PORTRON Véronique, Prop : Mlle KOTZAUREK Pauline

• CLASSE CHAMPION FEMELLE •

- 57 (CH) **UTAH DES TERRES DE ROMANDOR** LOF : 086318/14236 - id : 250269100364838 née le 25/02/2023 (*RADJA DE LA LANDE DES GEANTS BLEUS x ROMANE DE VALAVERGNY*) Prod et prop : Mme AUGÉ Cécilia

• CLASSE SENIOR FEMELLE •

- 58 **OSAKI DES APOLLONS DE LA SALUD** LOF : 082188/13590 - id : 250268732466665 née le 23/11/2018 (*TERAZ ALBO NIGDY MARGAREJRO x LISBONNE DES APOLLONS DE LA SALUD*) Prod : Mme CLAIRE Murielle, Prop : Mlle JORIS Marie

# LISTE DES EXPOSANTS

<b>Mme AUGÉ Cécilia</b> 1, chemin des Côtes 27290 FRENEUSE SUR RISLE - 07 62 46 56 43.....	21-45-53-57
<b>Mme DELHAYE Floriane</b> 43, rue de l'Abbaye 80370 PROUVILLE - 06 33 97 45 19 .....	1
<b>Mme DEMARS Christel</b> 6, rue Georges Posset 02860 TRUCY.....	18-40
<b>M. DESWARTE Ludovic</b> 1351, route de Steenvoorde 59470 WORMHOUT - 06 50 50 69 30.....	29-35-36
<b>Mme DREUMONT Valérie</b> La Bonnaudière 49440 CHALLAIN LA POTHERIE - 06 29 41 56 26.....	4-32
<b>M. DUBOIS Arnaud</b> Le Diguët - Le Mesnil Benoist 14380 NOUES DE SIENNE - 06 17 27 27 59 .....	2
<b>Mme DUSSAULT Lucie</b> 201, Beaulieu-Maroue 22400 LAMBALLE ARMOR .....	8
<b>Mlle FRONTEAU Céline</b> .....	19-37
<b>M. GHACIR Nacim</b> 14, Clocher Manoir Bathory 23000 ST SULPICE LE GUERETOIS - 06 09 66 07 14.....	7-22-49
<b>Mme GUILLOT Cécile</b> .....	24
<b>Mme HAUTEMER Isabelle</b> 5, rue du Libera - Cahaignes 27420 VEXIN SUR EPTE - 06 44 06 00 26.....	27
<b>Mlle JORIS Marie</b> 9, chemin de la Chapelle St Jean 14340 AUVILLARS - 06 14 92 24 29.....	48-58
<b>Mlle KOTZAUREK Pauline</b> .....	11-12-51-56
<b>Mme LAMBERT Céline</b> 1, route du Neubourg Hameau la Cambe 27800 THIBOUVILLE - 06 89 33 35 85 .....	20-34-39-41
<b>Mme LEBEGUE Barbara</b> 1, hameau Grand Pré 51480 BELVAL SOUS CHATILLON - 06 77 21 74 61 .....	17-30
<b>M. LECOURT Geoffrey</b> 15, rue des Fauvettes 71210 ECUISSES - 06 37 79 07 22 .....	3-9-15
<b>Mme LELEUX Céline</b> 7, rue des Victimes de Comportet 02000 MERLIEUX ET FOUQUEROLLES - 06 79 38 95 82 .....	5-38
<b>Mlle M. LEUNEN Christiane / BOURAHLI Karim</b> Hameau de Villeperdue 1, rue des Tremblines 51210 RIEUX .....	13
<b>M. Mme LEVERBE Jean et Armelle</b> 15, Rue la Haut 80910 ARVILLERS - 03 22 37 05 09 .....	16-23
<b>Mme MERCIER Maryse</b> 118, rue des Fusillés de 1944 49260 MONTREUIL BELLAY - 02 41 38 74 65.....	6
<b>M. MEURICE Grégory</b> 10 Bis, R.N. 44 02800 FRESSANCOURT - 06 68 02 91 19 .....	10-25-28-33
<b>Mme PEAUDEAU Ginette</b> .....	14
<b>M. PHILIPPE François</b> .....	43
<b>M. PLAZANET Bruno</b> 13, rue Grande 77140 NONVILLE - 06 72 26 87 37.....	46
<b>Mlle POISSON Alyssia</b> Rue de Courtilloles 72610 ST RIGOMER DES BOIS - 06 74 31 20 51 .....	44-52
<b>M. Mme SOICHET Yves et Christelle</b> Gobrand 69700 GIVORS - 06 52 47 27 24 .....	26-50-54
<b>M. VAQUER Antoine</b> - 06 21 86 76 59 .....	42
<b>M. VIRAPIN Axel</b> .....	47-55
<b>M. WOLFF Richard</b> .....	31



Réalisation :

SARL - 8 rue de Wolfisheim - 67201 ECKBOLSHEIM - R.C.S. STRASBOURG 389912189

Adresse INTERNET : <https://cedia.fr> - E-mail : [expo@cedia.fr](mailto:expo@cedia.fr)

Certaines illustrations ont été générées à l'aide d'outils d'intelligence artificielle



cedia.fr

au service de la cynophilie



# votre partenaire expo

engagements en ligne & résultats des expositions

catalogue, revue, affiche, flyer, newsletter, mailing...



[facebook.com/cedia.fr/](https://facebook.com/cedia.fr/)





# Chiens&Chats

NATURELLEMENT

## DES PRODUITS NATURELS ET EFFICACES !



Produits **100% naturels** pour  
prendre soin de votre Poilu



**9,6 / 10** est la note que nous ont  
attribué nos clients\*



Livraison **gratuite** dès 49€ d'achat



**Points fidélité** et programme de  
**parrainage** avantageux !

**COMMANDEZ EN LIGNE SUR**  
[www.chiensenchatsnaturellement.com](http://www.chiensenchatsnaturellement.com)

**ENTREPRISE FAMILIALE FRANÇAISE  
BASÉE EN TOURAINE**

Besoin de conseils ?  
Contactez nous au **02 54 80 32 63**



**YUMOVE**

**TAURO**  
—PRO LINE—



Chiens Et Chats Naturellement



Chiens\_Et\_Chats\_Naturellement



# TARNAC

24 MAI 2026



Régionale d'Élevage du Doggen Club de France

Délégation Auvergne-Limousin



**Juge : Joachim Bartusch ( D )**

Le 23 Mai 2026 - Formation  
à la présentation animée par Pascal Rohaut  
et repas convivial

  
**CORREZE**  
LE DÉPARTEMENT

Renseignements : Charlotte Rudolf  
Lafarge - 19170 - TARNAC  
Tél : 06 63 97 90 34  
email : [massuetcharlotte@gmail.com](mailto:massuetcharlotte@gmail.com)

