

12^{ème} Exposition Régionale d'Élevage du CFBC

Club officiel de Race affilié à la Société Centrale Canine

Dimanche 19 avril 2026 - CINTRAY (27)



*Sans CACS et avec classements - Confirmations et Tests d'Aptitude Naturelle
Qualificatifs et TAN obtenus enregistrés pour les cotations officielles*

Juge Madame H el ene DENIS

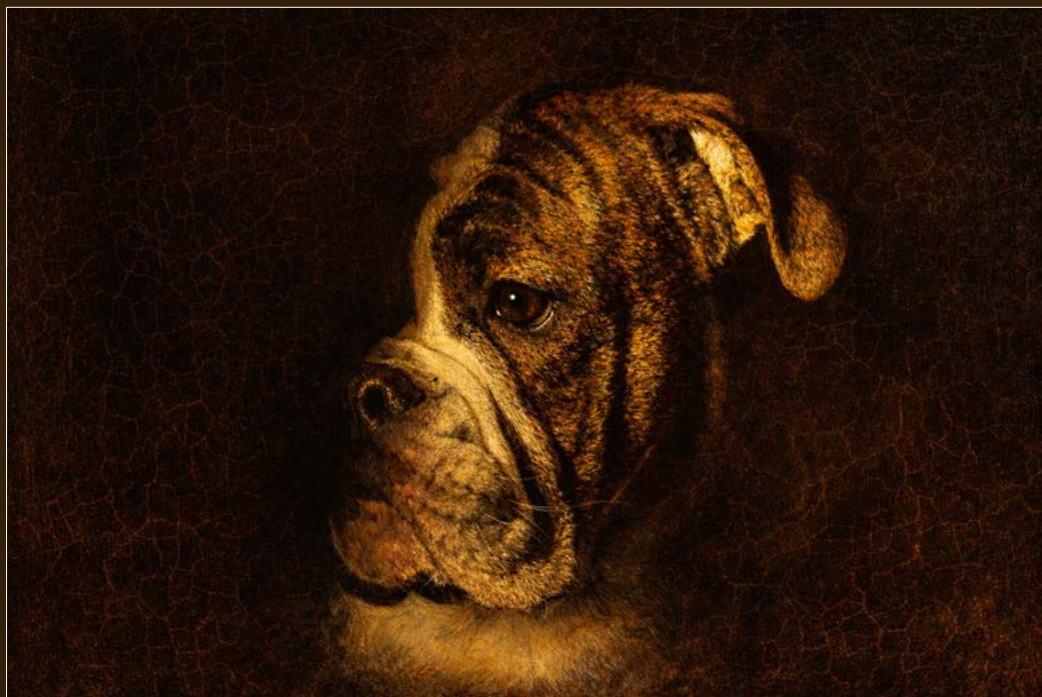

PROGRAMME

Le jury, l'organisation et les horaires de cette exposition pourront être modifiés par les organisateurs suivant le nombre de chiens engagés.

Dimanche 19/04/2026 :

- A partir de 9h00 : Accueil des exposants et contrôles
- 10h00 : Jugements
- 12h30 /14h00 : Buffet participatif, auquel vous êtes tous conviés et où chacun amène une spécialité de sa région pour le déjeuner à partager
- 14h00 : Tests d'Aptitudes Naturelles

Les chiens engagés pour le TAN doivent avoir au moins 10 mois à la date du 19/04/2026

****Contact organisation : Aurore LEGRAND déléguée Région Normandie
tél = 06-03-37-28-03 Mail = aurorelegrand379@gmail.com**



Dans quelle classe engager mon « Conti » ?

Baby : de 4 à 6 mois

Puppy : de 6 à 9 mois

Jeune : de 9 à 18 mois

Intermédiaire : de 15 à 24 mois

Ouverte : à partir de 15 mois

Champion : classe réservée aux chiens titulaires d'un titre de champion validé sur LOF Sélect

Vétéran : à partir de 8 ans

** Paire : 2 mâles ou 2 femelles appartenant au même propriétaire*

** Couple : 1 mâle et 1 femelle appartenant au même propriétaire*

** Lot d'Élevage : 3 à 5 chiens ayant le même affixe*

** Lot de Reproducteur : un parent accompagné de 3 à 5 de ses descendants en 1^{ère} génération*

** Inscriptions sur place auprès du secrétaire de ring*





GRILLE DE SÉLECTION DU BULLDOG CONTINENTAL



EXC = Excellent
 CI = Classe Intermédiaire
 GO = Classe Ouverte
 CJ = Classe Jeune

SPÉ = Spéciale de race
 RE = Régionale d'élevage
 NE = Nationale d'élevage
 CHPT = Championnat de France

TAN = Test d'Aptitudes Naturelles du Club
 (Comportement)

Validée par la Commission Élevage de la SCC : 12/09/2023

Approuvée par le comité de la SCC le : 13/10/2023

1 point / 6	2 points / 6	3 points / 6	4 points / 6	5 points / 6	6 Points
CONFIRMÉ	RECONNU	SELECTIONNÉ	RECOMMANDÉ	ELITE B	ELITE A
Sujet CONFIRME	Sujet CONFIRME	Sujet CONFIRME	Sujet CONFIRME	Sujet CONFIRME ayant produit en 1 ^{ère} génération :	Sujet RECOMMANDE ayant produit en 1 ^{ère} génération :
+	+	+	+	Mâle : 4 descendants cotés	Mâle : 4 descendants cotés
1 EXC dans une exposition	3 EXC en SPE ou RE ou CHPT ou NE sous 3 juges différents (1 seul des 3 EXC pourra être en CJ)	4 EXC en SPE ou RE ou CHPT ou NE sous 3 juges différents, dont 1 classé dans les 4 premiers à la NE ou au CHPT en CJ, GO ou CI (1 seul des 4 EXC pourra être en CJ)	4 points avec 2 lices	Femelle : 4 descendants cotés	4 points avec 2 lices
TAN	TAN	TAN	4 points en 2 portées	4 points en 2 portées	4 points en 2 portées
Dysplasie de la hanche : lecture A, B ou C	Dysplasie de la hanche : lecture A, B ou C	Dysplasie de la hanche : lecture A, B ou C	Compatibilité de filiation avec ses descendants	Compatibilité de filiation avec ses descendants	Compatibilité de filiation avec ses descendants
Dysplasie du coude : lecture 0, SL, 1	Dysplasie du coude : lecture 0, SL, 1	Dysplasie du coude : lecture 0, SL, 1	TAN	TAN	TAN
+	+	+	Dysplasie de la hanche : lecture A, B ou C	Dysplasie de la hanche : lecture A, B ou C	Dysplasie de la hanche : lecture A, B ou C
Identification ADN	Identification ADN	Identification ADN	Dysplasie du coude : lecture 0, SL, 1	Dysplasie du coude : lecture 0, SL, 1	Dysplasie du coude : lecture 0, SL, 1
			+	+	+
			Identification ADN		

NB : Pour tous les sujets qui obtiennent une cotation de 2 à 4 ou un titre de champion pour lesquels l'identification génétique est requise, l'empreinte doit être enregistrée dans la base de données de la SCC.

Pour tous les sujets qui obtiennent une cotation 5 ou 6, la compatibilité de filiation des descendants doit être enregistrée dans la base de données de la SCC ainsi que l'empreinte ADN du sujet.

Radior dysplasie :

- Seuls les résultats enregistrés à la SCC via le CFBC et le lecteur officiel peuvent être pris en compte pour les cotations :

- Le résultat de dysplasie du coude (0, SL ou 1) est obligatoire à compter du 01/01/2024, excepté pour les chiens ayant déjà effectué leurs radior de dépistage de dysplasie des hanches avant cette date.

Le livre de race « LE BULLDOG CONTINENTAL »

Édité par le Club Français du Bulldog Continental en février 2025

176 pages et plus de 200 photos pour tout connaître sur le « Conti »

Les trois premières éditions du livre sur le Bulldog Continental sont épuisées (1500 exemplaires). Voici donc la nouvelle version éditée par le Club Français du Bulldog Continental (CFBC), avec de toutes nouvelles photos. Les futurs maîtres, de plus en plus nombreux à tomber sous le charme de cette race aux multiples qualités, tout comme les éleveurs soucieux de son avenir, y trouveront tout ce qu'il faut savoir sur ce molosse d'excellente compagnie.

LE BULLDOG CONTINENTAL



Marie Claude DAUVOIS - Claude PACHETEAU
Photos Laurent DAUVOIS

Au sommaire



- Son histoire et ses origines
- Son arrivée en France
- Sa reconnaissance par la FCI
- Son standard
- Son club de race
- Son caractère et son éducation
- La vie au quotidien
- Bien le choisir
- Les activités avec son Conti
- Sa santé
- Sa reproduction
- Expositions, cotations et TAN



Pour le commander

Club Français du Bulldog Continental
www.bulldog-continental.fr



Pour le commander

Règlement complet des expositions sur le site de la SCC :



<https://www.centrale-canine.fr/articles/reglement-des-expositions>



Le bien-être et la santé des chiens doivent constituer LA PRIORITE lors de toute exposition canine.

L'exposant est responsable du bien-être du chien qu'il a inscrit à la manifestation. Il doit prendre toutes les dispositions nécessaires afin d'éviter de placer l'animal dans une situation potentiellement dangereuse pour son bien-être ou sa santé.

Le non-respect de cette règle par l'exposant pourrait, à la demande du juge ou de l'organisateur, entraîner son exclusion de l'exposition en cours et l'ouverture d'une procédure disciplinaire conformément aux règlements de la SCC.

Réfèrent Bien Être Animal : Aurore LEGRAND

tél = 06-03-37-28-03 Mail = aurorelegrand379@gmail.com

LE STANDARD DU BULLDOG CONTINENTAL

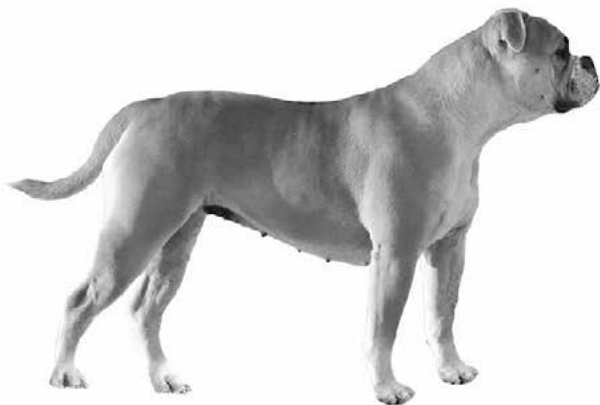

Traduction de la version en langue allemande approuvée par le Comité Central de la Société Cynologique Suisse ainsi que les changements en date du 12 novembre 2014, du 28 février 2018, revue par Raymond Triquet le 22 octobre 2015, suite à la reconnaissance par la FCI le 29 mars 2022 **et modifications du 11/02/2026.**

Standard FCI N° 369

DATE DE PUBLICATION DU STANDARD OFFICIEL EN VIGUEUR : 11.02.2026.

PAYS D'ORIGINE : Suisse

UTILISATION : Chien de compagnie, chien de famille

CLASSIFICATION FCI : Groupe 2

Pinschers et schnauzers - molossoïdes - chiens de montagne et de bouvier suisses

Section 2-1 Molossoïdes – type dogue

Sans épreuve de travail

BREF APERCU HISTORIQUE : L'objectif était de créer un chien de type molossoïde de format moyen. Les croisements avec des Bulldogs anglais et des Bulldogs anglais ancestraux ont rapidement permis de constater la création d'une nouvelle race assez proche du Bulldog originel. Cette nouvelle race fut baptisée « Bulldog continental », de manière à la distinguer du Bulldog anglais.

ASPECT GÉNÉRAL

Chien de type bulldog, à poil court, bâti en athlète, de taille moyenne, presque inscriptible dans un carré. Malgré sa construction fortement charpentée, le Bulldog Continental est actif et endurant ; il doit respirer sans bruit même au trot rapide ou au galop.

Les mâles et les femelles doivent posséder les caractéristiques inhérentes à leur sexe.

PROPORTIONS IMPORTANTES

Hauteur au garrot : Hauteur de poitrine 2 : 1

Hauteur au garrot : Longueur du corps (scapulo-ischiale) 1 : 1,2

Hauteur au garrot : Longueur du garrot à l'attache du fouet 1 : 1

Ces mesures et proportions sont des directives, mais c'est toujours l'impression générale du chien qui prévaut ; le type bulldog doit être préservé.

COMPORTEMENT ET CARACTÈRE

Attentif, sûr de lui, sociable, ni agressif ni craintif.

TÊTE

Le périmètre de la tête, mesuré devant les oreilles, ne devrait pas dépasser la hauteur au garrot de plus de 10 %. Vu de face, la tête apparaît approximativement de forme carrée, les arcades zygomatiques étant légèrement saillantes.

RÉGION CRÂNIENNE

Le front est plat à légèrement bombé. Les rides sur le front sont peu prononcées. A partir du stop, un sillon frontal large et plutôt plat se prolonge jusqu'au milieu du crâne.

STOP

Bien marqué mais sans cassure profonde.

REGION FACIALE

Nez : La truffe doit être large. Les narines sont grandes et bien ouvertes. Le nez est toujours entièrement noir.

Museau : Large et, vu de face, de forme presque carrée. Le chanfrein est droit, ni tourné vers le haut ni vers le bas. Le rapport à la longueur totale de la tête est de 1:3 (tolérance 1:4). Plis pas trop épais des deux côtés du chanfrein. La mâchoire inférieure, y compris le menton, est large et anguleuse. Ni la langue ni les dents ne doivent être visibles lorsque la bouche est fermée. Le menton est marqué et ne doit pas être couvert sur le devant par la lèvre supérieure.

Lèvres : Les lèvres doivent être épaisses et leur bord doit de préférence être entièrement pigmenté. Sur le côté elles doivent entièrement recouvrir la mâchoire inférieure. La lèvre inférieure est aussi tendue que possible.

Mâchoire / dents : Prognathisme idéal de 1 à 5 mm, tolérance jusqu'à 10 mm. Les arcades incisives supérieure et inférieure doivent être droites et parallèles. Les dents sont fortes. 6 incisives bien développées sont régulièrement implantées entre les canines bien écartées. Le manque des P1 est toléré, les M3 ne sont pas prises en considération. La denture complète est idéale.

Joues : Légèrement bombées, tendues et bien arrondies.

Yeux : Ronds, dirigés vers l'avant, bien écartés ; ni enfoncés, ni saillants. Les paupières doivent bien épouser la forme du globe oculaire et être, autant que possible, complètement pigmentées. Lorsque le chien regarde droit devant lui, aucun blanc (sclérotique) ne doit être visible. Iris brun foncé.

Oreilles : Attachées haut, petites et fines. L'attache de l'oreille forme une ligne droite avec la ligne supérieure du crâne. Oreille en rose ou oreille en bouton.

Oreille en rose : pliée vers l'intérieur dans sa partie postérieure et portée en arrière, le bord antérieur de l'oreille tombe vers l'extérieur et en arrière, l'intérieur du pavillon de l'oreille est partiellement visible.

Oreille en bouton : Lorsque le chien est attentif, elles tombent vers l'avant, de sorte que la pointe de l'oreille se trouve environ à la hauteur de l'angle externe de l'œil. Au repos, elles sont accolées sur le côté de la tête. Toutes les autres formes d'oreilles sont à considérer comme des défauts.

COU

Court et solide, mais pas court au point de donner l'impression que la tête est accolée directement aux épaules. La ligne de la nuque est bien bombée. Quelques plis sont autorisés dans la région de la gorge.

CORPS

Le **garrot** est à peine plus haut que le rein. Le rapport de la longueur totale du tronc et de la hauteur au garrot est de 1,2 : 1.

Ligne du dessus : Le dos est court et solide, le plus droit possible. La distance de l'attache du cou à l'attache de la queue correspond à la hauteur au garrot.

Rein : Vu de dessus, il n'est que légèrement plus étroit que la poitrine.

Croupe : Légèrement oblique.

Poitrine : La poitrine descend jusqu'au coude et sa hauteur correspond, dans les proportions idéales, à la moitié de la hauteur au garrot. La cage thoracique est spacieuse, les côtes sont cintrées. La cage thoracique monte légèrement vers l'arrière.

Ligne du dessous : Le ventre est moyennement remonté.

QUEUE

Elle doit être attachée le plus bas possible, forte, épaisse à l'attache et doit s'effiler graduellement. Elle doit être pourvue tout autour de poils serrés, mais sans franges. Dans le cas idéal, elle atteint tout juste l'articulation du jarret. Elle est droite ou légèrement incurvée. En repos elle pend ; en action elle se relève mais elle n'est pas enroulée sur le dos.

MEMBRES

AVANT-MAIN

Membres solides et robustes, vus de devant, ils sont droits.

Épaules : Grandes, inclinées et bien musclées. L'omoplate doit être bien appliquée contre la cage thoracique.

Bras : Bien au corps et bonne angulation avec l'omoplate.

Coudes : Solidement appliqués contre le corps.

Métacarpe : Court et solide, vu de profil, il n'est que peu incliné

Pieds : Cambrés, bien fermés. Les pieds ne doivent être tournés ni en dedans ni en dehors.

ARRIERE-MAIN

Les **membres postérieurs** ont une ossature forte et sont bien musclés.

Grassets (genoux) : Bien angulés, ils ne doivent pas être tournés en dehors ; vus de derrière, ils sont parallèles.

Articulation du jarret : Bien angulé, ne doit être tourné ni en dehors ni en dedans.

Pieds : Forts, bien cambrés, dans l'axe du corps.

Ongles : Courts. Couleur recherchée : noir.

ALLURE

Allure régulière et facile, bonne amplitude du mouvement des antérieurs, forte poussée des membres postérieurs.

PEAU

Élastique, sans formation de plis au corps et aux membres.

ROBE

Structure du poil : Poil de couverture court, serré, lisse, brillant, non hérissé. Sous-poil court, serré, fin. Le manque de sous-poil est toléré.

Couleurs du poil : fauve (toutes les nuances du sable jusqu'au rouge), brongé, noir ; ces couleurs étant avec ou sans panachure blanche limitée, moyenne ou envahissante ou masque foncé sont autorisées. De même blanc avec ou sans tachetures dans les couleurs autorisées. Une répartition particulière des taches n'est pas recherchée. Toutes les autres couleurs et combinaisons de couleurs sont interdites.

TAILLE

Hauteur au garrot : Mâles : 42 – 50 cm Femelles : 40 – 48cm

POIDS

Mâles 30 kg Femelles 25 kg

DEFAUTS

Tout écart par rapport à ce qui précède doit être considéré comme un défaut qui sera pénalisé en fonction de sa gravité et de ses conséquences sur la santé et le bien-être du chien.

Défauts légers :

Vide sous sternal insuffisant

Périmètre de la tête dépassant de 10 – 20 % la hauteur au garrot

Dents insuffisamment développées

Prognathisme 11 – 15 mm

Oreilles portées de manière inégale

Queue courte et / ou légèrement déformée

Poil peu serré

Taille trop grande ou trop petite (mais dans les limites de la tolérance) d'un chien par ailleurs correct.

Amble ou pieds rasant le sol.

Défauts graves :

Périmètre de la tête dépassant de plus de 20 % la hauteur au garrot

Plis de la peau retombant sur les arcades sus-orbitaires

Pli du nez trop grand

Oreilles dressées

Défauts entraînant l'exclusion :

Chien agressif

Chien peureux

Respiration bruyante au repos

Entropion / ectropion

Incisives, canines ou langue visible lorsque la bouche est fermée

Prognathisme de plus de 15mm

Mâchoire nettement déviée

Yeux bleus ou vairons

Queue nettement déformée

Absence de queue

Rapport entre la longueur du museau et la longueur totale de la tête inférieure à ¼.

Tout chien présentant de façon évidente des anomalies d'ordre physique ou comportemental sera disqualifié.

PS : Les mâles doivent avoir deux testicules d'aspect normal complètement descendus dans le scrotum.

Les dernières modifications sont en rouge.



STATISTIQUES DES CHIENS EXPOSES

BULLDOG CONTINENTAL

Classe	Sexe	Numéros	Nb.	Juge
JEUNE	Mâle	1 à 7	7	Mme DENIS Hélène
OUVERTE	Mâle	8 à 12	5	
PUPPY	Femelle	13 à 13	1	
JEUNE	Femelle	14 à 18	5	
INTERMEDIAIRE	Femelle	19 à 19	1	
OUVERTE	Femelle	20 à 25	6	
VETERAN	Femelle	26 à 26	1	

CHIENS INSCRITS AU TAN

N°	Identification	Nom du chien	Exposant
5	250269611083308	ARES DE LA RIVIERE CAMEL	M. HANUS Thibault
6	250268781723163	FAMILY DU PUIITS GREMOND ATOMIC LORD	Mme DELAGE Laure
7	250269591959326	VERLAINE FAMILY CONTIS	M. FROSTIN Patrick
9	250269610005572	SAMY DES BELLES TRUFFES	M. RAUBERT Ludovic
14	250268781786759	ADELE DES CONTI'S ADOR	Mme BUDE Stéphanie
16	250269591991772	ANTOINETTE DE LA LANDERIE	Mme DAUVOIS Marie-Claude
17	250269592046607	ASTREE DU ROYAUME DE THESSALIE	Mme VERNANCHET Karine
18	250269591959606	V'LA GISELE FAMILY CONTIS	Mlle LE GOUARD Maud
19	250269101231723	VINY DES BELLES TRUFFES	M. LECOQ Michaël
21	250269610903804	ULKA DU JARDIN DE BOHEME	M. Mme SICOT Jérémy / LECOMTE Angélique
23	250269610723730	ULOTTE DU JARDIN DE BOHEME	M. Mme SICOT Jérémy / LECOMTE Angélique

LISTE DES CHIENS EXPOSES

BULLDOG CONTINENTAL

Juge : Mme DENIS Hélène

• CLASSE JEUNE MALE •

- 1 **AGAIN DE LA HAUTE YVRANDE** LOF : 005668 - id : 250269591478239 né le 12/07/2025 (*PICADELLI DE LA BORDE RIVA x TRIXIE DE LA FEERIE DE L HERMINE*) Prod : Mme JAMET Elodie, Prop : M. TARDIVELLE Jérôme
- 2 (c) **ALASKA DU SIXIEME SENS** LOF : 005557 - id : 250268781764013 né le 04/04/2025 (*PICKWICK BLACK'O x PRADA DU SIXIEME SENS*) Prod : Mme ROUGET Anita, Prop : M. GUNGADOO Wesley
- 3 (c) **ALFRED DE LA CROIX DE SAINT BENOIT** LOF : 005269 - id : 250269611486227 né le 12/01/2025 (*UBIWAN DU SIXIEME SENS x SCARLETTE DES CONTI'S ADOR*) Prod et prop : M. BEURION Nicolas
- 4 (c) **ANAKIN DE LA CROIX DE SAINT BENOIT** LOF : 005272 - id : 250269611486280 né le 12/01/2025 (*UBIWAN DU SIXIEME SENS x SCARLETTE DES CONTI'S ADOR*) Prod et prop : M. BEURION Nicolas
- 5 (c) **ARES DE LA RIVIERE CAMEL** LOF : 005398 - id : 250269611083308 né le 16/03/2025 (*SORBET DES PIPETTECHORIZO x TROP BELLE DE L'ANCOLIE DES ALPES*) Prod : Mme ALBISSON Sandrine, Prop : M. HANUS Thibault
- 6 (c) **FAMILY DU Puits GREMOND ATOMIC LORD** LOF : 005470 - id : 250268781723163 né le 29/01/2025 (*UROY EIWANESSY DE TROIS V x TESS RUPLAY DES TERRES DE GROIE*) Prod : Mme CONDOR Nathalie, Prop : Mme DELAGE Laure
- 7 (c) **VERLAINE FAMILY CONTIS** LOF : 005138 - id : 250269591959326 né le 06/12/2024 (*PICADELLI DE LA BORDE RIVA x TESS DE LA FEERIE DE L HERMINE*) Prod : Mme BUDE Stéphanie, Prop : M. FROSTIN Patrick

• CLASSE OUVERTE MALE •

- 8 **NASH VOM GREIFENSEEBLICK** LOS : A14760 - id : 756098502066579 né le 12/02/2024 (*PICKWIK APOLLO x HALOA VOM GREIFENSEEBLICK*) Prod : Mme RAPPOLD Carmen, Prop : M. Mlle FERRERO Patrick / PARCHINA Marina
- 9 **SAMY DES BELLES TRUFFES** LOF : 002214/00224 - id : 250269610005572 né le 25/04/2021 (*NASH DES PERLES NOIRES DE BEAUME x NIXIE DES PIPETTECHORIZO*) Prod : M. LECOQ Michaël, Prop : M. RAUBERT Ludovic
- 10 **STANLEY DE LA LANDERIE** LOF : 002602/00209 - id : 250268743925694 né le 02/11/2021 (*PICKWICK NELSON x NIXIE DES PERLES NOIRES DE BEAUME*) Prod : Mme DAUVOIS Marie-Claude, Prop : Mlle LEGRAND Aurore
- 11 **UGGY FAMILY CONTIS** LOF : 004320/00365 - id : 250269591540242 né le 22/10/2023 (*PICADELLI DE LA BORDE RIVA x TESS DE LA FEERIE DE L HERMINE*) Prod et prop : Mme BUDE Stéphanie
- 12 **UNSTOPPABLE DES DIEUX DE L'ARENE** LOF : 004617/00331 - id : 250269591012185 né le 10/12/2023 (*AVALON SZLACHETNA SFORA x SEX APPEAL DES DIEUX DE L'ARENE*) Prod : M. DOSIO Johann, Prop : Mme LAHAYE Maryline

• CLASSE PUPPY FEMELLE •

- 13 **APPOLINE DES BELLES TRUFFES** LOF : 005928 - id : 250269101429918 née le 17/10/2025 (*SPARROW JACK DES BELLES TRUFFES x SPOUTNIK TY MOUTIK*) Prod : M. LECOQ Michael, Prop : M. LECOQ Michaël

• CLASSE JEUNE FEMELLE •

- 14 (c) **ADELE DES CONTI'S ADOR** LOF : 005449 - id : 250268781786759 née le 03/04/2025 (*PICKWICK BRUCE x SLOANE DES CONTI'S ADOR*) Prod : Mme CHRISTIEN Agnès, Prop : Mme BUDE Stéphanie
- 15 (c) **AHSOKA DE LA CROIX DE SAINT BENOIT** LOF : 005437 - id : 250269611454724 née le 04/04/2025 (*UBIWAN DU SIXIEME SENS x UCCI DE LA CROIX DE SAINT BENOIT*) Prod et prop : M. BEURION Nicolas
- 16 **ANTOINETTE DE LA LANDERIE** LOF : 005479 - id : 250269591991772 née le 29/04/2025 (*PICADELLI DE LA BORDE RIVA x R'SWEET AND SPICY DE LA LANDERIE*) Prod et prop : Mme DAUVOIS Marie-Claude
- 17 (c) **ASTREE DU ROYAUME DE THESSALIE** LOF : 005460 - id : 250269592046607 née le 18/04/2025 (*UNSTOPPABLE DES DIEUX DE L'ARENE x RHEIA DU SIXIEME SENS*) Prod : Mme ROSEL-LAHAYE Maryline, Prop : Mme VERNANCHET Karine
- 18 (c) **V'LA GISELE FAMILY CONTIS** LOF : 005132 - id : 250269591959606 née le 06/12/2024 (*PICADELLI DE LA BORDE RIVA x TESS DE LA FEERIE DE L HERMINE*) Prod : Mme BUDE Stéphanie, Prop : Mlle LE GOUARD Maud

• CLASSE INTERMEDIAIRE FEMELLE •

- 19 **VINY DES BELLES TRUFFES** LOF : 004810/00664 - id : 250269101231723 née le 21/05/2024 (*NASH DES SOURCES SACREES x TENTACOOOL DES BELLES TRUFFES*) Prod : M. LECOQ Michael, Prop : M. LECOQ Michaël

• **CLASSE OUVERTE FEMELLE** •

- 20 **RHEIA DU SIXIEME SENS** LOF : 001999/00457 - id : 250268723123742 née le 29/12/2020 (*OSCAR MON BALOU DU SIXIEME SENS x OLA MISS DE LA LANDERIE*) Prod : Mme ROUGET Anita, Prop : Mme LAHAYE Maryline
- 21 **ULKA DU JARDIN DE BOHEME** LOF : 004288/00609 - id : 250269610903804 née le 07/10/2023 (*PATRIOT BULLS DES DIEUX DE L'ARENE x RAGE-DE-VAINCRE*) Prod : Mme M. LECOMTE Angélique / SICOT Jérémy, Prop : M. Mme SICOT Jérémy / LECOMTE Angélique
- 22 **ULLA DU CLOS DE FAVRAS** LOF : 004174/00591 - id : 250269591533207 née le 25/06/2023 (*RUBEN DU CAP DE LA COSTE x SWEETY DU CLOS DE FAVRAS*) Prod : Mme MILHEM Isabelle, Prop : M. BAYARD Denis
- 23 **ULOTTE DU JARDIN DE BOHEME** LOF : 003749/00548 - id : 250269610723730 née le 21/02/2023 (*PATRIOT BULLS DES DIEUX DE L'ARENE x RAGE-DE-VAINCRE*) Prod : Mme M. LECOMTE Angélique / SICOT Jérémy, Prop : M. Mme SICOT Jérémy / LECOMTE Angélique
- 24 **URIELLE DE LA CROIX DE SAINT BENOIT** LOF : 004119/00575 - id : 250269610730646 née le 17/07/2023 (*SORBET DES PIPETTECHORIZO x SCARLETTE DES CONTI'S ADOR*) Prod et prop : M. BEURION Nicolas
- 25 **VOICI WILLOW DE LA LANDERIE** LOF : 004566/00656 - id : 250269591539401 née le 07/02/2024 (*PICADELLI DE LA BORDE RIVA x OUESSANT DE LA LANDERIE*) Prod : Mme DAUVOIS Marie-Claude, Prop : Mlle LEGRAND Aurore

• **CLASSE VETERAN FEMELLE** •

- 26 **NIXIE DES PERLES NOIRES DE BEAUME (dite Nathalie)** LOF : 000267/00143 - id : 250268501284561 née le 25/03/2017 (*IVENHOE BLACK KNIGHT x KELLERGEIST x PICKWICK ELLUNA*) Prod : M. CHAUVIN Philippe, Prop : Mme DAUVOIS Marie-Claude

LISTE DES EXPOSANTS

M. BAYARD Denis	22
M. BEURION Nicolas	3-4-15-24
Mme BUDE Stéphanie La Ville Es Collet 43, rue Pierre l'Hotellier 22770 LANCIEUX	11-14
Mme DAUVOIS Marie-Claude Ploubalay 67, rue de Joliet 22650 BEAUSSAIS SUR MER - 02 96 85 39 85	16-26
Mme DELAGE Laure	6
M. Mlle FERRERO Patrick / PARCHINA Marina - 02 35 93 99 06	8
M. FROSTIN Patrick	7
M. GUNGADOO Wesley	2
M. HANUS Thibault	5
Mme LAHAYE Maryline	12-20
Mlle LE GOUARD Maud	18
M. LECOQ Michaël Les Vernates 935, route du Brethon 03350 LE VILHAIN - 07 84 37 05 90	13-19
Mlle LEGRAND Aurore	10-25
M. RAUBERT Ludovic	9
M. Mme SICOT Jérémy / LECOMTE Angélique 281, route de Oizé Boissé 72510 MANSIGNE - 06 25 74 69 20	21-23
M. TARDIVELLE Jérôme	1
Mme VERNANCHET Karine - 06 51 64 65 41	17



Réalisation :

SARL - 8 rue de Wolfisheim - 67201 ECKBOLSHEIM - R.C.S. STRASBOURG 389912189

Adresse INTERNET : <https://cedia.fr> - E-mail : expo@cedia.fr

Certaines illustrations ont été générées à l'aide d'outils d'intelligence artificielle.

Club Français du Bulldog Continental

CLUB OFFICIEL DE RACE AFFILIÉ À LA SOCIÉTÉ CENTRALE CANINE

67 rue de Joliet- PLOUBALAY

22650 BEAUSSAIS sur MER

Tel : 02-96-85-39-85

www.bulldog-continental.fr

