

AUCH

Exposition
Canine
Nationale

17 MAI
2026



Parc Endoumingue
(face à l'hippodrome)



@byjimproduct.on

ASSOCIATION CANINE TERRITORIALE DU GERS

affiliée à la SOCIÉTÉ CENTRALE CANINE

(Fédération Nationale agréée par le Ministère de l'Agriculture, décret du 22 mai 1969)

pour l'amélioration des races de chiens en France

(Reconnue d'utilité publique, par décret du 28 avril 1914)

EXPOSITION CANINE NATIONALE

avec attribution du CACS de la SCC

AUCH

17 MAI 2026



Référent Bien-être Animal : Christelle DERICAND CHAVIGNY – 06 62 39 70 00

Il incombe aux exposants d'assurer le bien-être du chien lors des expositions canines. Il est interdit d'exposer le chien à des situations susceptibles de compromettre sa santé et son bien-être – comme abandonner un chien dans une voiture par des températures élevées ou très basses, et/ou le traiter de manière cruelle. La violation de ces règles entraînera l'exclusion de l'exposition canine en cours et des événements à venir.

Catalogue Officiel

Règlement complet des expositions sur le site SCC :

<https://www.centrale-canine.fr/articles/reglement-des-expositions>



PRÉSENTATION DE LA VILLE D'AUCH



Il y a des villes plus grandes, il y en a de plus prospères, il y en a de plus peuplées, mais j'ai la faiblesse de croire qu'aucune n'est plus pittoresque.

D'où qu'on arrive, de la route de Toulouse, de la route d'Agen, de celle de Tarbes ou de Lannemezan, de celle de Condom ou de celle de Mont-de-

Marsan, on la découvre sommée de son immense cathédrale que prend d'assaut une cascade de toitures presque plates, couvertes en tuiles à canal.

La basilique Sainte-Marie d'Auch, qui par sa chronologie est une des plus récentes de France, est aussi une des plus remarquables par sa position, ses proportions et surtout son prestigieux mobilier : à Mgr de Clermont Lodève, elle doit une série de vitraux unique en son temps (1513), une Mise au tombeau parmi les plus complètes du Midi (vers 1510) et un ensemble de 72 stalles qui sont probablement les plus belles de France. Du XVII^e siècle datent les grandes orgues dont les jeux n'ont pas d'équivalent à Paris même. Au XVIII^e siècle remontent la grande chaire à prêcher de Mgr de Montillet et la grille monumentale. Le gros bourdon (12 tonnes) qui date de cent ans à peine est une des cloches les plus lourdes de France.

On visitera, autour de la cathédrale, l'escalier monumental orné de la statue de d'Artagnan (XIX^e siècle), la porte d'Arton (XV^e siècle), la tour d'Armagnac (XIV^e siècle), la place Salinis (XIX^e siècle), la Préfecture, ancien Archevêché (XVIII^e siècle), le parvis de la cathédrale, les allées d'Etigny (XVIII^e siècle), la Mairie et le Théâtre (1777) et le Musée d'art et d'Archéologie.

Celui-ci conserve, outre une splendide collection lapidaire, la majeure partie des meubles ayant appartenu avant la Révolution aux Archevêques d'Auch et aux Intendants de Gascogne ainsi qu'une extraordinaire série de vases précolombiens qui par son ampleur et sa qualité vient immédiatement après celle du Musée de l'Homme.

H. POLGE

D'ARTAGNAN

Nul Cadet de Gascogne n'est aussi célèbre que Charles de Batz, plus connu sous le nom de d'Artagnan.

Les D'Artaignan ou d'Artagnan constituent une branche de la maison gasconne de Montesquiou-Fezensac. En 1608, Françoise de Montesquiou, fille de Jean de Montesquiou, Seigneur d'Artagnan, épousa Bertrand de Batz, Seigneur de Castelmore. De cette union naquirent deux fils : Paul de Batz, gouverneur de Navarrenx, mort en 1712 et Charles de Batz.

Charles de Batz, né en 1611 ou 1612 au château de Castelmore, en la commune de Lupiac, prit ainsi que son frère le nom maternel de d'Artagnan pour se distinguer de son père communément appelé le Comte de Castelmore. Son château existe toujours. A l'instar de beaucoup de Cadets de son temps, avide de gloire et d'aventure, le jeune d'Artagnan gagne la capitale. Cadet aux gardes, puis mousquetaire, la chance lui sourit il devient gentilhomme de Mazarin. Moins heureux en ménage, il est connu dans l'histoire pour avoir arrêté Fouquet. Il devient lieutenant, puis capitaine de la première compagnie des mousquetaires du Roi, puis gouverneur de Lille. Il mourra, tué au siège de Maëstricht, en 1673.

Le destin posthume de d'Artagnan est peut-être plus extraordinaire que sa vie. Les Mémoires contenant quantité de choses particulières et secrètes qui se sont passées sous le règne de Louis le Grand, publiés à Cologne en 1701 et attribués à d'Artagnan, sont apocryphes : ils ont été composés en réalité par Courtilz de Sandrar et c'est d'eux qu'Alexandre Dumas avec Auguste Maquet a tiré la matière de son roman célèbre, «Les Trois Mousquetaires», qui a fait, plus que l'histoire, la gloire universelle de d'Artagnan.

Est-ce dire que cette gloire se trouve ainsi surfaite ? Un peu, sans doute. Mais comme l'a justement remarqué M. Ch. Samaran, d'Artagnan est devenu pour sa Gascogne natale une sorte de symbole, le cadet type au corps souple et vigoureux, au cœur bon et compatissant, qu'aucune difficulté ne trouve en défaut, que n'effraie aucun danger, qu'aucune infortune ne laisse insensible, habile enfin au jeu de la finesse comme au jeu de la force, mais toujours loyal et brave comme son épée.

LA GASCOGNE

O terre de Gascogne, O terre de gaieté,
Dont les faits sont redits dans plus d'un vieux grimoire.
A. SILVESTRE

LA GASCOGNE !

Oui donc ne croit la connaître lorsqu'il a excursionné dans les fraîches et pittoresques vallées pyrénéennes et lorsqu'il a parcouru les plaines infinies des Landes où les pins mélancoliques soupirent comme un orgue immense au souffle de la brise qui passe !

Or, la vraie Gascogne, ce n'est pas tant les Landes monotones et les Pyrénées sauvages que le pays onduleux, aux étroits vallons, aux maigres filets d'eau descendant en éventail du plateau de Lannemezan et dont l'antique et pittoresque cité d'Auch constitue le cœur et le centre géographique.

La vraie Gascogne, c'est le pays gersois, l'Armagnac boisé ou couvert de pampres et le Fezensac aux coteaux fertiles blondis par l'ardent soleil de juillet. C'est le pays que Salvien appelait «la moelle des Gaules». C'est une terre verte et jaune hâlée par le vent d'autan, pauvre en eau peut-être, mais si riche de lumière, de couleur et de souvenirs !

C'est le pays des Cadets de Gascogne de Carbon de Casteljaloux.

Œil d'aigle, jambes de cigogne, Moustaches de chat et dents de loup

C'est la Gascogne dorée de d'Artagnan, celle des cigales bruyantes et des grillons joyeux. Oui donc oserait contester que la Gascogne est la plus sympathique de nos anciennes provinces ? Dans l'imagination populaire, elle se présente sous la forme d'une contrée fabuleuse d'où fusent à jet continu l'esprit endiablé, la faconde intarissable, hâbleuse, fanfaronne, la truculence des conceptions et des images macérées dans un bain de soleil excessif. D'aucuns y placent Tarascon, et pour maints lettrés, l'auxiliaire d'un atlas est indispensable pour en déterminer les limites. On voit même certaines cités, jalouses d'une réputation universelle, chercher à étendre à leur profit les frontières historiques du pays des Cadets de Gascogne.

Si la Garonne avait voulu, Lanturlu

Elle eût englobé Toulouse et Bordeaux dans la Gascogne. Mais voilà le hic, elle n'a pas voulu Lanturlu

De fait, la vraie province était comprise entre la Guyenne au Nord, le Rouergue, le Languedoc et le Comté de Foix au levant, les Pyrénées au Sud et l'Océan à l'Ouest.

Appelée Novempopulanie du temps des Romains, elle prit son nom de Vascogne ou Gascogne lorsqu'elle fut envahie par les Vascons ou Basques qui s'y établirent au VI^e siècle.

Sa capitale primitive fut Eauze, l'antique Eluza, jadis une des plus opulentes cités de l'Aquitaine. Dévastée par les Goths et les Sarrasins, reconstruite deux fois, la ville infortunée disparut au IX^e siècle sous la torche et le pic des Normands. Les habitants échappés au massacre se réfugièrent à AUCH, Augusta Auscorum, qui prit dès lors la première place dans l'histoire gasconne et qui brille d'un lustre sans pareil.

REMERCIEMENTS DU COMITE ACT GERS

Madame, Monsieur,

Nous vous souhaitons la bienvenue dans notre belle région.

Nous avons le plaisir de vous informer que l'ACT du Gers dispose désormais d'un nouveau bureau, animé par une équipe dynamique et motivée, pleinement investie dans le développement et la valorisation des activités cynophiles sur notre territoire.

Malgré un délai d'organisation particulièrement restreint, nous avons tenu à maintenir la tenue de ce CACS. Nous sollicitons donc votre indulgence et vous remercions sincèrement pour votre compréhension si certains aspects ne répondaient pas pleinement à vos attentes.

Dans cette nouvelle dynamique, nous sommes très heureux de vous compter parmi nos membres. Éleveurs, associations canines, clubs et passionnés : votre engagement et votre expérience sont essentiels pour faire grandir notre réseau et valoriser nos actions communes.

Nous adressons nos remerciements les plus sincères à Monsieur le Maire, à la municipalité d'Auch, à l'ensemble du personnel des services techniques, et tout particulièrement à leurs responsables, Monsieur Lasserre et Monsieur Lacombe, ainsi qu'à tous les juges présents aujourd'hui, sans qui cet événement n'aurait pu avoir lieu.

Nous remercions également notre vétérinaire, le Docteur JD Richard, pour sa disponibilité et sa bienveillance, Mathilde JIMM Production pour la conception de la couverture du catalogue, CEDIA pour son aide précieuse, ainsi que l'ensemble de nos bénévoles pour leur engagement... et nous nous excusons pour ceux que nous aurions oublié...

Nous espérons avoir le plaisir de vous accueillir lors de nos prochaines manifestations, moments privilégiés d'échanges, de partage et de convivialité autour de notre passion commune. Nous restons par ailleurs à l'écoute de toutes vos suggestions afin d'améliorer nos futures éditions.

Nous vous souhaitons une excellente exposition et une très agréable journée.

Le bureau de l'ACT du Gers et le Comité



ASSOCIATION CANINE TERRITORIALE DU GERS

Président : Jean Luc MAURY-PAPOT

Maurin Vieux – 32810 CASTIN / Port. 06 65 22 22 06

Secrétaire : Christelle DERICAND-CHAVIGNY

Route du Village – 32360 ANTRAS

Port. 06 62 39 70 00 / mail : actgers32@icloud.com

Trésorier : Pascale LANSALOT MATRAS

97 Chemin de Larroucau - 32420 PELLEFIGUE / Port. 06 15 42 94 27

————— CACS AUCH ► Dimanche 17 mai 2026 —————

CLUBS D'UTILISATION DU GERS

CLUD D'EDUCATION CANIN DE L'ISLE ARNE – LUSSAN

Le village 32270 L'ISLE ARNE
Président : M. Jean-Luc MAURY-PAPOT
Tél. : 06.73.45.36.65 – mail : flankerbbm@gmail.com

CLUB D'EDUCATION CANINE D'AUCH

Route de ROQUELAURE 32000 AUCH
Présidente : Mme Nathalie FAU
Tél. : 06.14.27.10.87 – mail : ceca.auch@laposte.net

CLUB D'EDUCATION CANIN DU CONDOMOIS

Rue Pierre De COUBERTIN 32100 CONDOM
Président : M. Jacques-Charles BUSSEUR
Tél. : 06.52.39.08.53 – mail : jacquescharlesbusser@gmail.com

EDUC'CANIN CAUSSENS

Terrain au Causse – Route de Mas 32100 CAUSSENS
Président : M. Frédéric SANCHE
Tél. : 06.81.74.58.86 – mail : educanin@orange.fr

MOUSQUETAIRES AGILITY

Base de loisir – Route de Cologne 32600 L'ISLE-JOURDAIN
Président : M. Pierre ZACCARIOTTO
Tél. : 06.62.56.20.01 – mail : mousquetairesagility32@hotmail.com

SPORTING CLUB CANIN LECTOIROIS

Saint Geny 32700 LECTOURE
Président : Christian GADRAS
Tél. : 06.86.78.96.44 – mail christian.gadras@orange.fr

VAYA CON DOGS CLUB CANIN

Route d' ESPAON, lieu-dit Berro-Couette 32220 LOMBEZ
Présidente : Mme Brigitte BOUCHARD-FITTANT
Tél. : 06.22.07.01.43 – mail : vayadogs@gmail.com

CANISPORT 32

Lieu-dit au Boué 32360 SAINT-LARY
Présidente : Mme Emmanuelle MUTEAU
Tél. : 06.37.05.01.83 – mail : canidreams@yahoo.fr

CLUB LES GARDIENS DE LA MER

LAC de L'UBY 32150 CAZAUBON
Présidente : Mme Sophie DUCHEN
Tél. : 06.64.78.66.62 – mail : sophie.duchene@gmail.com

DEMANDE D'ADHESION

A L'ASSOCIATION CANINE TERRITORIALE DU GERS

Trésorier : Pascale LANSALOT MATRAS - 97 Chemin de Larroucau - 32420 PELLEFIGUE

Race de chien (s) _____ Ancienne carte _____

Nom _____ Prénom _____

N° _____ Rue _____

Code postal _____ Ville _____

- Sollicite mon Renouvellement ou mon **Adhésion Personnelle** (10 €uros ci-joint)
 Sollicite mon Renouvellement en « **Adhésion Ménage** » (soit 15 €uros ci-joint)

LES PAIEMENTS SONT A EFFECTUER AU NOM DE L'ASSOCIATION CANINE TERRITORIALE DU GERS
(Joindre une enveloppe timbrée à votre adresse pour le retour de votre carte d'Adhérent)

L'Association Canine Territoriale du Gers comprend des adhérents éleveurs, amateurs, utilisateurs, et particuliers propriétaires de chiens.

Un membre de l'Association Canine Territoriale du GERS est une personne qui se préoccupe du bien être de la gent canine et qui peut se procurer au Secrétariat tous les imprimés Officiels (demande d'affixe, déclaration de saillie...) ou directement en impression sur le Site Internet de la S.C.C

PROGRAMME

7h30 Entrée des chiens – Cafés, croissants, chocolatinés... (sur place)

9h Début des jugements

13h à 14h30 – PAUSE DEJEUNER – TRAITEUR SUR PLACE

A partir de 15h **RING D'HONNEUR**

Concours Jeunes Présentateurs : Chanel DERICAND (Handleuse Professionnelle)

Meilleur Vétéran : Carole BARD

Meilleur Champion : Jean Claude Klein

Meilleur Baby : Béatrice PASSIN

Meilleur Puppy : Richard CAPEL

Meilleurs Paire et Couple : Richard CAPEL

Meilleure meute : Bernard ROUSSET

Meilleurs lot d'affixe et de reproducteur : Jacques MONSCAVOIR

Meilleur JEUNE et BEST IN SHOW Jeune : M. Roger BARENNE

Groupe 1 : M. BARENNE

Groupe 2 : M. LASSELIN

Groupe 3 : Mme BARD

Groupe 4 : M. ROUSSET

Groupe 5 : M. KLEIN

Groupe 6 : Mme PASSIN

Groupe 7 : M. GARCIA

Groupe 8 : M. MONSCAVOIR

Groupe 9 : M. BARENNE

Groupe 10 : M. KLEIN

BEST IN SHOW ADULTE : Mme Bonka GEORJEVA LASLO (Serbie)

GRAND PRIX DES LOTS D'AFFIXE ET LOTS DE REPRODUCTEURS

Les lots d'affixe et de reproducteurs seront jugés à partir de 15 h 30

COMPOSITION

- Lot d'affixe : composé d'au moins 3 et au plus 5 chiens de mêmes race et variété, sans distinction de sexe, déjà engagés dans une classe individuelle.

Ces chiens doivent être nés chez le même producteur, mais peuvent appartenir à des exposants différents. Un producteur peut engager plusieurs lots d'affixe, chaque lot de trois chiens constituant une entité indivisible.

- Lot de reproducteur : Pour un sujet mâle ou femelle, accompagné de 3 (minimum) à 5 (maximum) de ses descendants directs au 1er degré.

Ces grands prix d'honneur ne pourront être attribués que si les concurrents sont présents dans le ring d'honneur à l'appel du jury. Le jury tiendra compte de l'ensemble, mais surtout de l'homogénéité de la présentation pour les départager.

Les exposants présentant des lots de reproducteur sont priés d'apporter tous les cartons de prix obtenus par leurs chiens en les amenant dans le ring d'honneur pour la présentation.

INSCRIPTIONS

Les inscriptions se feront sur place, à l'aide d'un imprimé spécial disponible au secrétariat jusqu'à 14 h.

PLAN DES RINGS

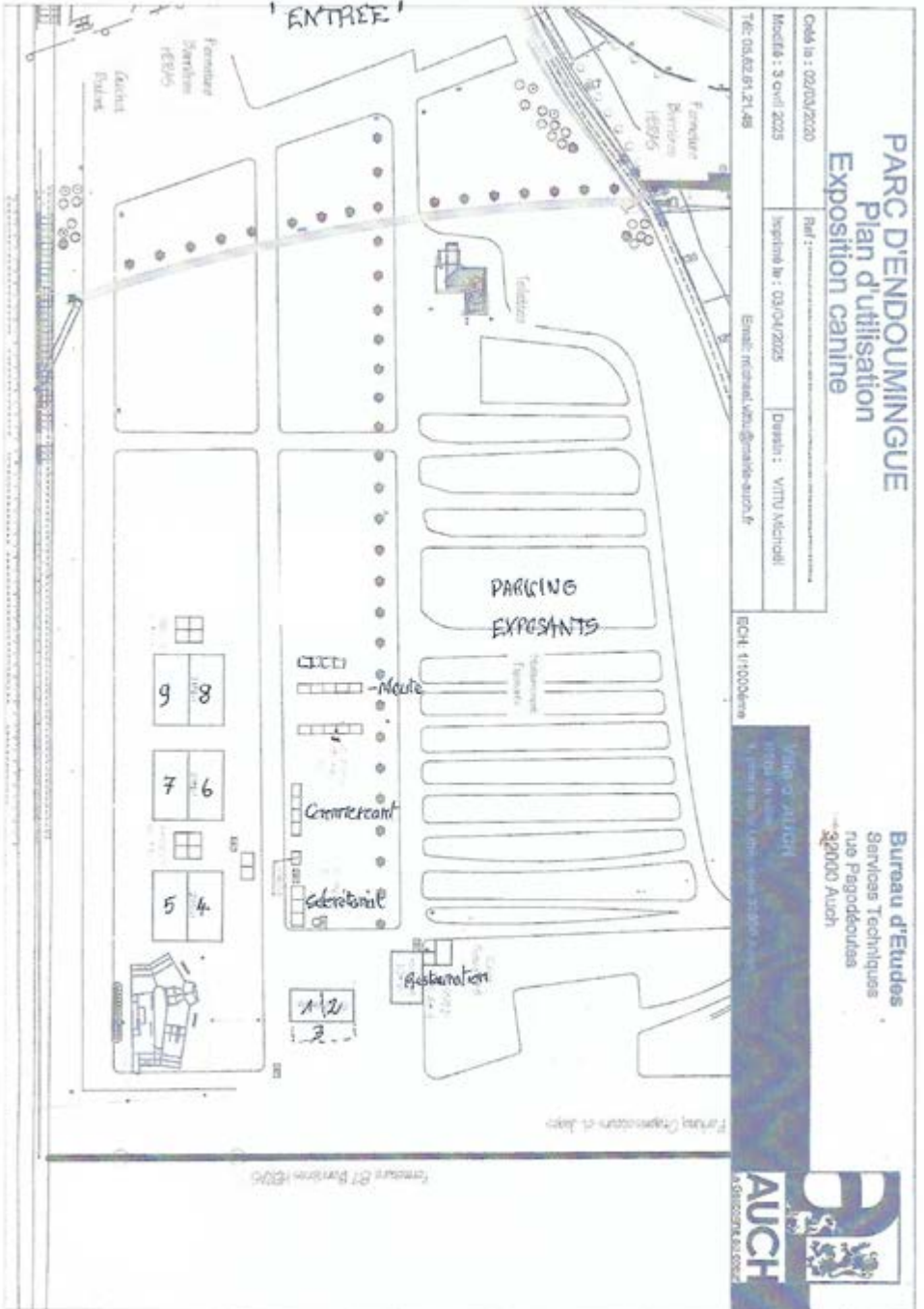

RÉCOMPENSES GÉNÉRALES

- 1 Flot au meilleur jeune présentateur 6/10 ans, 11/17 ans
- 1 Flot au CACS
- 1 Flot au RCACS
- 1 Flot ou 1 coupe au 1^{er} excellent en classe ouverte, classe jeune, 1^{er} très prometteur en classe puppy
- 1 Flot au 1^{er} excellent classe champion et vétéran
- 1 Flot à chaque baby

Dans le ring d'honneur offert par l'A.C.T.G :

- 1 Flot au meilleur paire, couple, vétéran, champion, meute, lot d'affixe et de reproducteur
- 1 Flot au meilleur baby et puppy
- 1 Flot au meilleur jeune de chaque groupe
- 1 Flot au meilleur adulte de chaque groupe
- un trophée au best jeune et un trophée au best adulte

RESPECTEZ NOTRE et VOTRE ENVIRONNEMENT

UTILISEZ SACS POUBELLES et SACS à CROTTES

UTILISEZ les CONTAINERS mis à votre disposition

RAMENEZ vos BOUTEILLES VIDES à la BUVETTE

Un grand merci à tous.

BONNE EXPOSITION !

CONCOURS JEUNES PRÉSENTATEURS (non officiel)

CONCOURS DE PRÉSENTATION RÉSERVÉ AUX ENFANTS DE 6 A 17 ANS Inscription au secrétariat le jour de l'exposition RÉCOMPENSE A TOUS LES PARTICIPANTS

Les enfants seront répartis en trois catégories :

de 6 à 10 ans

de 11 à 17 ans

Engagements limités à 15 enfants dans chaque catégorie.

Les chiens présentés par les enfants doivent par ailleurs être également inscrits à l'Exposition.

Pour inscrire leur enfant, les parents devront remplir le bulletin d'inscription disponible au secrétariat en y joignant le titre de paiement à l'ordre de l'Association Canine Territoriale du Gers,

L'organisation de tels concours a démontré qu'ils contribuaient à :

- développer l'intérêt des enfants pour le chien de race
- apprendre aux jeunes concurrents à mettre en valeur un chien de race
- à confronter les jeunes présentateurs aux réalités de la compétition à leur inculquer le respect des juges et de leurs décisions.

QUELQUES PRECISIONS POUR LE JUGEMENT DU JEUNE PRESENTATEUR

LA REGLE D'OR : Le jeune présentateur ne doit jamais être entre le chien et le juge, et ce, à n'importe quel moment.

La laisse de présentation doit être en rapport avec le chien, tant au point de vue longueur que couleur. Elle doit être roulée dans la main, le plus invisible possible, tant en statique qu'aux allures, mais en aucun cas autour du cou du présentateur.

Le présentateur doit se mettre aux allures du chien et non l'inverse. Le jeune ne doit pas dépasser le couple précédent, ni le cacher. A vous de faire courir les chiens ayant les mêmes allures ensemble.

Les présentateurs doivent toujours s'aligner sur le premier chien de la ligne.

La distance de présentation en statique devant le juge doit se situer entre 2 et 3 m et bien dans l'axe, le juge n'a pas à se déplacer.

L'aller-retour : le présentateur peut changer de main au bout ou tourner à l'intérieur : les deux façons sont acceptées.

Si le L ou le T sont demandés à droite, le présentateur doit partir avec le chien dans la main droite, s'ils sont demandés à gauche, avec le chien dans la main gauche.

Figure normale (sans précision) toujours à gauche si le L ou le T sont demandés ; le chien doit être tenu dans la main gauche au départ.

Figure inversée : toujours à droite : si le L ou le T sont demandés, le chien doit être tenu dans la main droite au départ.

La figure libre est au choix du jeune, mais si l'aller-retour est choisi, cela doit être parfait pour pouvoir obtenir la note maximum.

Les vêtements doivent être corrects, couleur en rapport avec le chien (pas noir sur noir ou clair sur clair, etc).

Lorsque le jeune se présente devant le juge, il doit être poli (dire bonjour). Il peut reposer une question s'il n'a pas bien entendu et quand il repart, il ne doit pas oublier de dire merci.

Pour départager en finale, il est souhaitable de faire un changement de chien avec l'accord du jeune. S'il refuse, le jeune ne peut pas être retenu à la première place.

Si un chien est craintif avec tous les autres présentateurs (ou agressif), le jeune présentateur de ce chien sera pénalisé.

Lorsqu'il y a des slips de jugement les notes sont comptabilisées sur 5.

L'aller-retour à 2 présentateurs est un bon moyen pour départager les 2 meilleurs si le besoin s'en fait ressentir.

RÈGLEMENT EXPOSITION CANINE



Règlement complet des expositions sur le site SCC :

<https://www.centrale-canine.fr/articles/reglement-des-expositions>

HORAIRES D'ENTRÉE ET DE JUGEMENT - L'accès de l'exposition est ouvert aux chiens à partir de 7h30. Les jugements commenceront à 9h00.

SORTIE DES CHIENS - Les chiens ne pourront quitter l'exposition avant 16h30. Les autorisations de sortie ne devront être accordées qu'entre 12 et 14 heures, après versement d'une caution de 50 €. Un restaurant sera installé dans l'enceinte de l'exposition.

LOGEMENT - Des cages seront mises à disposition pour les meutes uniquement

AFFICHAGE - Les éleveurs sont autorisés à faire figurer sur un panneau de 45 cm de hauteur x 35 cm de largeur : le nom, l'adresse et le numéro de téléphone de l'élevage ; les principales récompenses obtenues par l'élevage ; l'annonce de portées à vendre. Un seul panneau est autorisé par cage. Toute distribution de prospectus quels qu'ils soient est rigoureusement interdite dans l'enceinte de l'Exposition.

TOILETTAGE - Il est interdit de préparer le chien dans le hall de l'exposition en utilisant des substances ou du matériel quelconque. Seul l'usage du peigne ou de la brosse est autorisé.

Il est interdit de traiter la robe, la peau ou la truffe avec quoi que ce soit qui en modifie la structure, la couleur ou la forme.

Il est interdit de laisser un chien attaché sur la table de toilettage plus longtemps que ne l'exige sa préparation.

PRESENTATION : Il est précisé que le chien ne peut être présenté que par une seule personne, **ce qui exclut tout double « Handling »**, c'est-à-dire qu'il est interdit par tout autre personne d'appeler ou d'exciter le chien à l'extérieur du ring avec tout objet, sifflet ou autre gesticulation. Le juge est chargé de faire respecter cette règle soit par le commissaire de ring soit par les organisateurs de l'exposition. Il pourra, en cas de non respect, disqualifier le chien et consignera le motif sur son carnet de juge.

SERVICE VÉTÉRINAIRE - Le Service Vétérinaire sera assuré par un Docteur - Vétérinaire de service qui a tous pouvoirs pour se prononcer sur l'acceptation, le refus ou le renvoi tant à l'entrée qu'au cours de l'Exposition :

- des chiens paraissant malades ou atteints de maladies de peau,
- des chiens aveugles, sourds ou estropiés,
- des chiens monorchides, cryptorchides ou atteints de malformations,
- des chiennes visiblement pleines, en état de lactation ou accompagnée de leurs petits,
- des chiens dangereux.

La décision du Service Vétérinaire est sans appel (voir Avis aux Exposants).

ANNULATION - En cas d'impossibilité d'ouvrir l'Exposition pour des raisons majeures, indépendantes de la volonté des organisateurs, les droits d'engagement ne seront pas remboursés, attendu que la Société organisatrice devra couvrir les frais d'organisation qu'elle a engagés.

ENGAGEMENTS - Les chiens doivent être la propriété de l'Exposant et peuvent être présentés par toute personne de son choix à l'exception de celles qui sont sous le coup d'une sanction d'exclusion des manifestations canines. Pour les juges, se conformer au règlement des juges. Seront refusés :

- les inscriptions parvenues après la date de clôture des engagements,
- les engagements « au poteau » le jour de l'exposition,
- toutes modification ou inscriptions dans d'autres classes intervenant le jour de l'exposition, exception faite pour la classe de lot ou classe d'élevage ou des erreurs de transcription de l'organisation.

CLASSES D'ENGAGEMENT

Les bornes minimum et maximum des classes sont calculées par rapport au jour de naissance et au jour du jugement.

• CLASSES INDIVIDUELLES

INTERMÉDIAIRE - Pour les chiens âgés de 15 mois à moins de 24 mois. Cette Classe donne droit à l'attribution d'un C.A.C.S. en concurrence avec les Classes Travail et Ouverte.

OUVERTE - Pour les chiens ayant atteint l'âge minimum de 15 mois. Cette classe donne droit à l'attribution du C.A.C.S en concurrence avec les Classes Travail et Intermédiaire.

TRAVAIL - Pour les chiens ayant atteint l'âge minimum de 15 mois et titulaires de l'attestation permettant l'engagement en classe travail (la récompense doit être obtenue avant la date de clôture, la photocopie doit être jointe à l'engagement). Cette classe donne droit à l'attribution du C.A.C.S en concurrence avec les Classes Ouverte et Intermédiaire.

CHAMPION DE BEAUTÉ - Réserve exclusivement aux chiens âgés d'au moins 15 mois, déclarés Champions de Beauté Nationaux des Pays Membres de la F.C.I. et Champions Internationaux de la F.C.I. au plus tard à la date de clôture (la photocopie doit être jointe à l'engagement). Cette classe ne donne pas droit à l'attribution du C.A.C.S.

JEUNE - Pour tous chiens âgés de 9 mois à moins de 18 mois. Cette classe peut donner droit à l'attribution du qualificatif Exc. et non au C.A.C.S. Le 1^{er} excellent peut obtenir le CACS-J.

PUPPY - Pour les chiens âgés de 6 mois à moins de 9 mois.

BABY - Pour les chiens âgés de 4 mois à moins de 6 mois.

Ces 2 classes ne donnent pas droit à l'attribution d'un qualificatif ; le juge formule simplement une appréciation sur le chien (par ordre décroissant : Très Prometteur, Prometteur, Assez Prometteur, insuffisant). Elles ne donnent pas lieu à un classement.

VÉTÉRAN - Pour les chiens ayant atteint l'âge minimum de 8 ans. Cette classe ne donne pas droit à l'attribution du C.A.C.S. Le 1^{er} excellent peut obtenir le CACS-V.

• AUTRES CLASSES

MEUTES Réserve aux Races des Groupes 3 - 4 - 6 soumises au travail dans l'utilisation chasse. Le lot doit être composé de 6 chiens au minimum, de même race, variété, poil et taille (sauf Nains et Kaninchen), sans distinction de sexe et appartenant au même propriétaire ou équipage.

LOT D'AFFIXE - (Classe pouvant être constituée sur place). Pour au moins trois et au plus 5 chiens de mêmes race et variété, sans distinction de sexe, déjà engagés dans une classe individuelle, néchez le même producteur mais pouvant appartenir à des exposants différents. Le classement, qui tient compte de l'homogénéité, sera fait par un juge unique sur le ring d'honneur.

LOT DE REPRODUCTEUR - (Classe pouvant être constituée sur place). Pour un sujet mâle ou femelle, accompagné de 3 (minimum) à 5 (maximum) de ses descendants directs au 1^{er} degré.

COUPLE - Pour deux chiens de même race et variété, de sexe différent, appartenant au même propriétaire et engagés dans une classe individuelle.

PAIRE - Pour deux chiens de même race et variété, de même sexe, appartenant au même propriétaire et engagés dans une classe individuelle.

CHIENS « NE CONCOURANT PAS » - Pour les chiens âgés de 4 mois minimum, titulaires d'un Certificat de Naissance ou inscrits à un Livre des Origines reconnu par la F.C.I. et qui ne participent pas à l'exposition. Le carnet de santé de ce chien doit être en règle. Ces chiens figurent au catalogue mais ne sont pas examinés par le juge.

RÈGLEMENT DES ENGAGEMENTS - le montant des engagements doit être adressé en même temps que la feuille d'engagement à l'ordre de l'Association Canine Territoriale du Gers par chèque bancaire ou mandat. Pour les étrangers, mandat international exclusivement. Sur Internet, seuls les engagements payés seront pris en compte.

CLOTURE DES ENGAGEMENTS : La clôture des engagements est fixée au 1^{er} mai 2026. Tout engagement parvenant après cette date sera refusé et remboursé avec déduction d'une somme de 10 % pour frais de Secrétariat.

REFUS OU EXCLUSIONS :

1° des engagements :

- des chiens non inscrits à un livre d'origines d'un pays membre de la FCI ou d'un pays non affilié mais dont le livre est reconnu par la FCI
- des chiens n'ayant pas atteint l'âge de 4 mois la veille de l'ouverture de l'exposition.

La Société se réserve le droit de refuser tous engagements qu'elle croirait ne pas devoir admettre et de les rembourser même après les avoir acceptés.

2° des chiens. - (A leur entrée ou en cours d'exposition) :

- ceux refusés par le « Service Vétérinaire » ;
- ceux qui auraient été substitués aux chiens réellement engagés. Les engagements dans ces cas ne seront pas remboursés.
- ceux non engagés dont l'entrée dans l'enceinte de l'Exposition est formellement interdite ;
- ceux dont l'engagement « au poteau » serait demandé.

JUGEMENTS – Les juges officient seuls sous leur responsabilité personnelle. Ils peuvent être assistés dans leur ring d'un secrétaire, d'un commissaire de ring, et si besoin est, d'un interprète, fonctions qui, en aucun cas, ne peuvent être tenues par un Juge qualifié ou stagiaire ou Expert confirmateur de la race considérée.

Un Juge défaillant peut être remplacé par son suppléant ou tout autre Juge qualifié pour la même race.

Un deuxième Juge sera désigné si le nombre d'engagements dépasse 80 chiens par journée d'exposition.

En aucun cas un Juge ne pourra, à la demande de l'exposant, juger le chien dans une autre classe que celle dans laquelle il a été engagé.

Les jugements sont sans appel et définitifs dès que prononcés.

Les chiens peureux ou agressifs seront automatiquement éliminés par le Juge.

En aucun cas les chiens absents au moment du jugement ne seront examinés par la suite, mais le juge a la faculté de l'examiner, de lui attribuer un qualificatif officiel sans le classer.

Lorsque le coup de feu est obligatoire, celui-ci doit être tiré à l'extérieur du hall

C.A.C.S. : Le C.A.C.S. ne peut être accordé qu'à un chien classé 1^{er} « EXCELLENT » en classe OUVERTE, INTERMÉDIAIRE ou TRAVAIL, à condition qu'il soit de mérite exceptionnel (cette récompense n'accompagnant pas automatiquement la première place).

Les Juges font les propositions de C.A.C.S. d'après les mérites absolus des chiens, sans avoir à vérifier si ceux-ci remplissent les conditions d'âge et d'inscription à un Livre d'Origines reconnu.

Il appartient à la S.C.C. de s'assurer, pour l'homologation du C.A.C.S., que les chiens satisfont aux conditions imposées.

Si le chien classé 2^e Excellent est de qualité équivalente à celui ayant obtenu le C.A.C.S., il peut lui être accordé la R.C.A.C.S. La R.C.A.C.S. peut être convertie en C.A.C.S. si le chien proposé pour le C.A.C.S. :

- ne peut prétendre à l'homologation de cette récompense en raison de son âge ou de ses origines.
- s'il a déjà le titre de Champion National de Beauté.

Après avoir décerné le C.A.C.S., pour attribuer la Réserve de C.A.C.S., le juge devra appeler sur son ring le second de la classe dans laquelle il aura attribué le C.A.C.S. et le mettre en concurrence avec les 1^{ers} Excellent des deux autres classes. CACS-J et CACS-V : Les seuls chiens entrant en ligne de compte pour l'octroi du CACS-J et CACS-V de la SCC sont ceux qui ont obtenu au minimum « 1^{er} EXCELLENT » en classe Jeune et en respectivement en classe Vétérin. L'octroi du CACS-J et du CACS-V de la SCC n'est pas automatiquement et obligatoirement lié à l'obtention du « 1^{er} EXCELLENT ». Aucune Réserve CACS-J V de la SCC ne peut être octroyée.

MEILLEUR CHIEN DE CHAQUE RACE – le chien et la chienne proposés pour le C.A.C.S. concourent pour le titre de Meilleur de Race, ainsi que le Meilleur Jeune Mâle et Meilleure Jeune Femelle ayant reçu le qualificatif « Excellent » dans la classe jeune, le (la) Meilleur(e) vétérin ayant reçu le qualificatif « Excellent » et le (la) Meilleur(e) Cl. Champion ayant reçu le qualificatif « Excellent ».

MEILLEUR CHIEN DE CHAQUE GROUPE – Les chiens désignés « Meilleur de Race » seront réunis par groupes pour la désignation du Meilleur Chien de chaque Groupe.

MEILLEUR CHIEN DE L'EXPOSITION – Les meilleurs chiens de chaque groupe concourent en fin d'exposition pour le titre de Meilleur Chien de l'Exposition

CONFIRMATIONS

Seuls les juges français peuvent assurer la confirmation.

Votre chien doit être identifié très lisiblement et vous devez le présenter

avec sa fiche d'identification et son certificat de naissance de la Société Centrale Canine, ainsi que le formulaire d'examen de confirmation correctement rempli.

Une liste des modifications intervenues après l'édition du catalogue sera affichée au secrétariat de l'exposition.

Age minimum exigé pour la confirmation : **12 mois sauf**

- **1^{er} Groupe :** Bergers Allemand et de Brie, Bouvier des Flandres _____ 15 mois
- **2^e Groupe :** Schnauzer Géant, Dogues Allemand, de Bordeaux, du Tibet, Mastiff, Bullmastiff, Mâtin Napolitain, Mâtin Espagnol, Montagne et Mâtin des Pyrénées, Fila Brasileiro, Chien de Montagne Portugais, Rafeiro de Alentejo, Castro Laboreiro, St-Bernard, Terre-Neuve, Landseer, Léonberg, Dobermann, Rottweiler, Hovawart, Cane Corso, Grand Bouvier Suisse, Bouvier Bernois _____ 15 mois
- **3^e Groupe :** Staffordshire Américain _____ 15 mois
- **4^e Groupe :** Teckels _____ 15 mois
- **5^e Groupe :** Chien du Pharaon, Cirneco de l'Etna, Podenco Canario, Podenco Portugais (moyen et grand), Podenco Ibicenco, Samoyède, Akita Inu, Akita Américain, Esquimaud du Groenland _____ 15 mois
- **6^e Groupe :** Dalmatin, Rhodesian Ridgeback _____ 15 mois
- **8^e Groupe :** Retrievers _____ 15 mois
- **9^e Groupe :** Épagneuls Pékinois et Japonais _____ 10 mois
- **10^e Groupe :** Afghan, Saluki, Barzoi, Deerhound, Irish Wolfhound, Galgo, Greyhound, Magyar Agar, Azawakh, Sloughi, Chart Polski _____ 15 mois

RÉCLAMATIONS – Toutes réclamations fondées sur ce présent Règlement, à l'exception de celles concernant les jugements, attendu que ceux-ci sont sans appel, devront être formulées par écrit dans l'heure de l'événement qui les auront motivés et être accompagnés d'une caution de 105 € qui restera acquise à la Société organisatrice si après examen elles sont reconnues sans fondement.

Tous les cas non prévus au présent Règlement et toutes contestations relatives à son interprétation seront jugés par le Comité de l'Exposition.

SANCTIONS – Pourront être exclus temporairement ou définitivement des Expositions et Concours organisés par la Société Centrale Canine, avec extension possible aux manifestations organisées par ses Associations affiliées :

- les Exposants qui se rendront coupables de faits contre l'honneur ;
- ceux qui auront fait une fausse déclaration
- ceux qui auront fait subir à leur chien toute opération susceptible de tromper sur sa qualité ;
- ceux qui, par leur langage, leurs écrits, leurs actes, nuiraient au succès de l'Exposition ou porteraient atteinte au prestige des Juges et de la Société Centrale Canine.
- ceux qui auront introduit subrepticement un chien non engagé, ou remplacé un chien engagé par un autre ;
- ceux qui auront quitté l'Exposition avant l'heure fixée.

Les sanctions seront prononcées conformément aux articles 30 à 36 du Règlement intérieur de la Société Centrale Canine.

RESPONSABILITÉ – La Société organisatrice décline toute responsabilité du chef de vol, perte, fuite, maladie, mort des animaux exposés, morsures occasionnées par eux, etc. et cela en quelque cas ou pour quelque cause que ce soit.

Les exposants étant seuls responsables, dans l'enceinte de l'Exposition, des accidents et autres dégâts occasionnés par leurs chiens tant à des tiers qu'à eux-mêmes, la Société organisatrice ne peut en aucun cas être reconnue responsable en leur lieu et place.

Par le seul fait de l'engagement de leurs chiens, les exposants acceptent d'une façon absolue, sans conditions ni réserves, tous les articles du présent Règlement dont ils reconnaissent avoir pris connaissance en signant la feuille d'engagement.

TRÈS IMPORTANT

Avis aux Exposants résidant à l'Étranger

I - Le Service des Douanes est susceptible d'exiger d'une personne se présentant au bureau de douane français avec plusieurs chiens, l'établissement d'un acquit à caution et le versement des frais correspondants.

II - L'entrée en France n'est autorisée que pour les chiens âgés d'au moins trois mois, sous réserve de la présentation au bureau de douane d'entrée en France, d'un certificat délivré par un Vétérinaire officiel du pays d'origine attestant que les vaccinations contre la rage, la maladie de Carré et l'hépatite

contagieuse ont été effectuées depuis plus d'un mois et moins d'un an, ou qu'un rappel de ces vaccinations a été effectué depuis moins d'un an. Pour les animaux âgés de plus d'un an accompagnant les voyageurs en transit, importés temporairement ou réimportés après une exportation temporaire, le certificat de vaccination antirabique est seul exigé. Le certificat devra avoir été authentifié par les Autorités vétérinaires du pays d'origine et garantir que l'animal a bien été vacciné par un procédé autorisé dans ce pays. Une traduction officielle en langue française du certificat devra

également être présentée. En l'absence de ces documents, les chiens seront refoulés.

III - Il y a lieu de présenter ces mêmes documents pour accéder à l'Exposition. Par ailleurs, les chiens doivent être en parfait état de santé. Les origines de chacun d'eux devront pouvoir être justifiées à tout moment. Le Vétérinaire officiel désigné par l'Administration peut refuser l'admission des chiens à l'Exposition en cas de non-conformité aux conditions sanitaires.

CE QU'IL FAUT SAVOIR ... QUAND ON PARTICIPE A UNE EXPOSITION CANINE

➤ LE COMITÉ...

Organisateurs et commissaires remplissent leurs fonctions par pure complaisance.

N'abusez pas de leur bienveillance !

Un règlement strictement appliqué est la condition indispensable au bon ordre de l'exposition.

Ne demandez pas de dérogation à ce règlement.

➤ LES JUGES...

Avant les jugements :

Les exposants ont deux devoirs principaux :

L'un de convenance : se présenter dans le ring dès l'appel de leurs sujets de manière à ne pas faire attendre le juge, dont le temps est précieux.

L'autre de discrétion : ne pas accabler le juge d'explication de rappels d'origine ou de citations de récompenses antérieures, tous détails qui ne doivent pas être pris en considération et qui, s'ils étaient fournis par chaque exposant, risqueraient de prolonger la durée des jugements au-delà de toute vraisemblance.

Après les jugements :

Il serait malséant et contraire à la bonne règle de faire entendre publiquement soit des récriminations, soit de simples lamentations.

➤ LE PUBLIC...

Les exposants qui s'astreignent à passer la journée à côté de leurs sujets font preuve d'une patience qui a son mérite, mais qui ne doit connaître aucune défaillance.

Elle doit plus particulièrement résister aux appréciations injustifiées d'un public qui n'est pas forcément compétent et dont les Expositions Canines ont précisément pour but de commencer ou de parfaire l'instruction.

L'Exposition Canine est une manifestation instructive et documentaire. Elle suppose des chiens présentés avec soin.

Elle doit développer dans le public le goût des races pures et laisser dans la mémoire des visiteurs une impression visuelle de beauté, une notion d'ensemble du standard.

Il faut, pour que cette impression puisse laisser son empreinte dans la mémoire des visiteurs, que les chiens restent à leur place dans leurs cages ou dans leurs boxes, sauf pendant leur présence obligatoire dans les rings du jugement.

La patience, la ténacité et la philosophie sont les vertus essentielles de l'exposant.

➤ CONFIRMATION

Exclusivement réservée aux chiens identifiés et engagés.

Les propriétaires doivent remplir très lisiblement les formulaires de demande de confirmation, les signer et les présenter au juge accompagnés du titre de naissance et de la carte d'immatriculation du chien à confirmer.

Vous recherchez un club de race, les coordonnées d'une association canine régionale, un club d'éducation et d'utilisation...

Vous recherchez des règlements, les calendriers des manifestations, divers imprimés ou formulaires nécessaires aux éleveurs ou exposants...

Rendez-vous sur le site internet de la SCC et laissez-vous guider au fil des rubriques.

www.centrale-canine.fr

The screenshot displays the homepage of the Société Centrale Canine (SCC) website. At the top, there is a navigation bar with the SCC logo on the left and a search bar on the right. Below the navigation bar is a large banner image featuring two dogs, with the text "SOCIÉTÉ CENTRALE CANINE" and "81255 chiots disponibles" overlaid. A red button labeled "TROUVER UN CHIOT" is positioned in the center of the banner. Below the banner, there are several menu items: "Licences", "ADN", "Formations", and "LIF Select". The main content area is titled "Actualités" and contains three featured articles. The first article is titled "Calendrier 2018" and features a photo of a white dog. The second article is titled "RAGE : le Ministère lance une Campagne" and features a graphic with the text "GARE A LA RAGE". The third article is titled "Nationale d'élevage du Club de L'Épagneul Français" and features a photo of two dogs. Each article includes a brief description and the date of publication.

Actualités Licences Espace des adhérents Manifestations Établissements Recherche de chiens

SOCIÉTÉ CENTRALE CANINE LE CHIEN DE RACE VIVRE AVEC SON CHIEN LES ACTIVITÉS CANINES LE CLUB DE L'ÉLEVÉUR SANTÉ & BIEN-ÊTRE

REVENIR À LA SOCIÉTÉ CENTRALE CANINE

TROUVER UN CHIOT

81255 chiots disponibles

Accédez rapidement à nos offres :

Licences ADN Formations LIF Select

Actualités

Calendrier 2018

Retrouvez toutes les dates des expositions canines nationales et internationales ainsi que les échéances de confirmation pour l'année 2018.

par Société Centrale Canine 14 mai 2017

RAGE : le Ministère lance une Campagne

Le Ministère lance une nouvelle Campagne d'information sur la rage.

par Société Centrale Canine 12 septembre 2017

Nationale d'élevage du Club de L'Épagneul Français

La Nationale d'élevage du Club de L'Épagneul Français se déroulera cette année à Portomont (LT).

par Société Centrale Canine 07 juillet 2017

STATISTIQUES DES CHIENS EXPOSES

1^{er} Groupe

Race	Num.	Nb.	Juge
KELPIE AUSTRALIEN	1 à 1	1	M. BARENNE Roger
CHIEN DE BERGER BELGE Malinois	2 à 2	1	M. BARENNE Roger
BERGER DE BEAUCE	3 à 4	2	M. LASSELIN Jean-Pierre
BERGER DE PICARDIE	5 à 6	2	M. LASSELIN Jean-Pierre
BERGER DES PYRENEES à Poil Long	7 à 9	3	M. CAPEL Richard
COLLEY à Poil Long	10 à 11	2	M. BARENNE Roger
SHETLAND	12 à 22	11	M. LASSELIN Jean-Pierre
WELSH CORGI PEMBROKE	23 à 27	5	M. BARENNE Roger
KOMONDOR	28 à 28	1	M. BARENNE Roger
BERGER AUSTRALIEN	29 à 57	29	M. LASSELIN Jean-Pierre
BERGER AMÉRICAIN MINIATURE	58 à 65	8	M. KLEIN Jean-Claude
BERGER BLANC SUISSE	66 à 66	1	M. LASSELIN Jean-Pierre
BOUVIER D'AUSTRALIE	67 à 68	2	M. BARENNE Roger
BOUVIER DES FLANDRES	69 à 69	1	M. LASSELIN Jean-Pierre

69 chiens

2^e Groupe

PINSCHER NAIN Unicolore	70 à 72	3	M. LASSELIN Jean-Pierre
PINSCHER NAIN Bicolore	73 à 80	8	M. LASSELIN Jean-Pierre
SCHNAUZER MOYEN Poivre et Sel	81 à 81	1	M. LASSELIN Jean-Pierre
DOGUE ARGENTIN	82 à 82	1	M. BARENNE Roger
DOGUE ALLEMAND Fauve	83 à 83	1	M. CAPEL Richard
DOGUE ALLEMAND Bringé	84 à 84	1	M. CAPEL Richard
DOGUE ALLEMAND Noir	85 à 85	1	M. CAPEL Richard
DOGUE ALLEMAND blanc bigarré de noir	86 à 86	1	M. CAPEL Richard
DOGUE ALLEMAND Bleu	87 à 88	2	M. CAPEL Richard
ROTTWEILER	89 à 99	11	M. BARENNE Roger
BULLDOG ANGLAIS	100 à 100	1	M. LASSELIN Jean-Pierre
BULLMASTIFF	101 à 101	1	M. LASSELIN Jean-Pierre
MASTIFF	102 à 103	2	M. LASSELIN Jean-Pierre
CANE CORSO	104 à 109	6	M. BARENNE Roger
BULLDOG CONTINENTAL	110 à 110	1	M. BARENNE Roger
TERRE NEUVE	111 à 114	4	Mme PASSIN Béatrice
HOVAWART	115 à 115	1	M. BARENNE Roger
CHIEN DE MONTAGNE DES PYRENEES	116 à 121	6	M. CAPEL Richard
CAO DE GADO TRANSMONTANO	122 à 122	1	M. BARENNE Roger
SAINT BERNARD à Poil Long	123 à 130	8	M. CAPEL Richard
BOUVIER BERNOIS	131 à 134	4	M. CAPEL Richard
GRAND BOUVIER SUISSE	135 à 139	5	M. CAPEL Richard

70 chiens

3^e Groupe

TERRIER DE CHASSE ALLEMAND	140 à 149	10	Mme BARD Carole
BORDER TERRIER	150 à 150	1	Mme BARD Carole
FOX TERRIER à Poil Dur	151 à 153	3	Mme BARD Carole
TERRIER JACK RUSSELL	154 à 154	1	M. BARENNE Roger
TERRIER ECOSSAIS	155 à 157	3	Mme BARD Carole
SKYE TERRIER	158 à 159	2	Mme BARD Carole
WEST HIGHLAND WHITE TERRIER	160 à 161	2	Mme BARD Carole
BULL TERRIER MINIATURE	162 à 166	5	Mme BARD Carole
STAFFORDSHIRE BULL TERRIER	167 à 173	7	Mme BARD Carole
STAFFORDSHIRE AMÉRICAIN	174 à 180	7	Mme BARD Carole
YORKSHIRE TERRIER	181 à 185	5	M. BARENNE Roger

46 chiens

4^e Groupe

TECKEL STANDARD Poil Ras	186 à 188	3	M. ROUSSET Bernard
TECKEL STANDARD Poil Dur	189 à 189	1	M. ROUSSET Bernard
TECKEL NAIN Poil Ras	190 à 194	5	M. ROUSSET Bernard
TECKEL NAIN Poil Long	195 à 202	8	M. ROUSSET Bernard
TECKEL NAIN Poil Dur	203 à 205	3	M. ROUSSET Bernard
KANINCHEN TECKEL Poil Ras	206 à 207	2	M. ROUSSET Bernard
KANINCHEN TECKEL Poil Long	208 à 209	2	M. ROUSSET Bernard
KANINCHEN TECKEL Poil Dur	210 à 211	2	M. ROUSSET Bernard

26 chiens

5^e Groupe

HUSKY DE SIBÉRIE	212 à 226	15	M. KLEIN Jean-Claude
SAMOYEDE	227 à 236	10	M. KLEIN Jean-Claude
CHIEN FINNOIS DE LAPONIE	237 à 238	2	M. KLEIN Jean-Claude
SPITZ MOYEN Autres Couleurs	239 à 240	2	Mme GEORGIEVA LASLO Bonka (SERBIE)
PETIT SPITZ Marron ou Noir	241 à 241	1	Mme GEORGIEVA LASLO Bonka (SERBIE)
PETIT SPITZ Autres Couleurs	242 à 247	6	Mme GEORGIEVA LASLO Bonka (SERBIE)
SPITZ NAIN Blanc	248 à 248	1	Mme GEORGIEVA LASLO Bonka (SERBIE)
SPITZ NAIN Marron ou Noir	249 à 249	1	Mme GEORGIEVA LASLO Bonka (SERBIE)
SPITZ NAIN Autres couleurs	250 à 258	9	Mme GEORGIEVA LASLO Bonka (SERBIE)
CHOW CHOW Autres Couleurs	259 à 259	1	M. KLEIN Jean-Claude
EURASIER	260 à 262	3	M. KLEIN Jean-Claude
AKITA INU	263 à 264	2	M. KLEIN Jean-Claude
SHIBA INU	265 à 267	3	M. KLEIN Jean-Claude
CHIEN DE CANAAN	268 à 271	4	M. KLEIN Jean-Claude
CHIEN DU PHARAON	272 à 273	2	M. KLEIN Jean-Claude

62 chiens

6^e Groupe

PETIT GASCON SAINTONGEOIS	274 à 279	6	Mme GEORGIEVA LASLO Bonka (SERBIE)
BEAGLE HARRIER	280 à 285	6	Mme GEORGIEVA LASLO Bonka (SERBIE)
CHIEN D'ARTOIS	286 à 291	6	Mme GEORGIEVA LASLO Bonka (SERBIE)
PETIT BASSET GRIFFON VENDEEN	292 à 298	7	Mme GEORGIEVA LASLO Bonka (SERBIE)
BASSET HOUND	299 à 305	7	Mme GEORGIEVA LASLO Bonka (SERBIE)
DALMATIEN	306 à 309	4	Mme GEORGIEVA LASLO Bonka (SERBIE)
RHODESIAN RIDGEBACK	310 à 313	4	Mme PASSIN Béatrice

40 chiens

7^e Groupe

BRAQUE ALLEMAND	314 à 316	3	M. GARCIA Bernard
BRAQUE FRANÇAIS Type Pyrénées	317 à 317	1	M. GARCIA Bernard
PETIT MUNSTERLANDER	318 à 318	1	M. GARCIA Bernard
EPAGNEUL BRETON Blanc et Orange	319 à 320	2	M. GARCIA Bernard
EPAGNEUL BRETON Autres couleurs	321 à 329	9	M. GARCIA Bernard
POINTER	330 à 338	9	M. GARCIA Bernard
SETTER ANGLAIS	339 à 344	6	M. GARCIA Bernard
SETTER GORDON	345 à 345	1	M. GARCIA Bernard
SETTER IRLANDAIS Rouge	346 à 347	2	M. GARCIA Bernard

34 chiens

8^e Groupe

RETRIEVER à Poil Bouclé	348 à 348	1	M. MONSCAVOIR Jacques
RETRIEVER à Poil Plat	349 à 349	1	M. MONSCAVOIR Jacques
RETRIEVER DU LABRADOR	350 à 350	1	M. MONSCAVOIR Jacques
GOLDEN RETRIEVER	351 à 363	13	M. MONSCAVOIR Jacques
CHIEN D'OYSEL ALLEMAND	364 à 365	2	M. MONSCAVOIR Jacques
COCKER ANGLAIS Noir - Noir et Feu / Marron - Marron et Feu	366 à 369	4	M. MONSCAVOIR Jacques
COCKER ANGLAIS Rouge et doré	370 à 371	2	M. MONSCAVOIR Jacques
COCKER ANGLAIS Autres Couleurs	372 à 379	8	M. MONSCAVOIR Jacques
SPRINGER SPANIEL	380 à 380	1	M. MONSCAVOIR Jacques
COCKER AMÉRICAIN Noir - Noir et Feu / Marron - Marron et Feu	381 à 383	3	M. MONSCAVOIR Jacques
COCKER AMÉRICAIN Rouge et doré	384 à 384	1	M. MONSCAVOIR Jacques

37 chiens

9^e Groupe

BICHON MALTAIS	385 à 387	3	M. BARENNE Roger
BICHON HAVANAIS	388 à 390	3	M. BARENNE Roger
CANICHE NAIN Marron	391 à 392	2	M. KLEIN Jean-Claude
CANICHE NAIN Gris	393 à 394	2	M. KLEIN Jean-Claude
CANICHE NAIN Fauve	395 à 395	1	M. KLEIN Jean-Claude
CANICHE TOY Marron	396 à 396	1	M. KLEIN Jean-Claude
CANICHE TOY Noir	397 à 397	1	M. KLEIN Jean-Claude

GRIFFON BELGE	398 à 398	1	Mme GEORGIEVA LASLO Bonka (SERBIE)
PETIT BRABANCON	399 à 402	4	Mme GEORGIEVA LASLO Bonka (SERBIE)
SHIH TZU	403 à 413	11	Mme GEORGIEVA LASLO Bonka (SERBIE)
TERRIER DU TIBET	414 à 414	1	Mme GEORGIEVA LASLO Bonka (SERBIE)
CHIHUAHUA à Poil Court	415 à 420	6	M. BARENNE Roger
CHIHUAHUA à Poil Long	421 à 423	3	M. BARENNE Roger
CAVALIER KING CHARLES SPANIEL Blenheim	424 à 426	3	Mme PASSIN Béatrice
KING CHARLES SPANIEL	427 à 429	3	Mme PASSIN Béatrice
BOULEDOGUE FRANÇAIS Bringé	430 à 434	5	Mme GEORGIEVA LASLO Bonka (SERBIE)
BOULEDOGUE FRANÇAIS Fauve	435 à 435	1	Mme GEORGIEVA LASLO Bonka (SERBIE)
BOULEDOGUE FRANÇAIS Blanc et Bringé (Caille)	436 à 436	1	Mme GEORGIEVA LASLO Bonka (SERBIE)
CARLIN Fauve à Masque Noir	437 à 442	6	M. KLEIN Jean-Claude
BOSTON TERRIER	443 à 444	2	M. KLEIN Jean-Claude

60 chiens

10^e Groupe

LEVRIER AFGHAN	445 à 446	2	M. KLEIN Jean-Claude
SALUKI	447 à 448	2	M. KLEIN Jean-Claude
BARZOI	449 à 449	1	M. KLEIN Jean-Claude
IRISH WOLFHOUND	450 à 450	1	M. KLEIN Jean-Claude
WHIPPET	451 à 462	12	M. KLEIN Jean-Claude
PETIT LEVRIER ITALIEN	463 à 464	2	M. KLEIN Jean-Claude
MAGYAR AGAR	465 à 465	1	M. KLEIN Jean-Claude

21 chiens

Nombre de chiens à l'exposition 465 chiens

MEUTE

TERRIER DE CHASSE ALLEMAND	M. BOUCHARD Guy	140-141-144-146-147-149
TECKEL NAIN Poil Long	M. Mme LAGARDERE Alexandre / LABROUSSE LAGARDERE Chloé	196-197-198-200-202
KANINCHEN TECKEL Poil Long	M. Mme LAGARDERE Alexandre / LABROUSSE LAGARDERE Chloé	208
BEAGLE HARRIER	M. VAN DAMME Sébastien	280-281-282-283-284-285
CHIEN D'ARTOIS	M. DESBARATS Didier	286-287-288-289-290-291
PETIT BASSET GRIFFON VENDEEN	M. JEHANNO Claude	292-293-294-295-296-297-298
BASSET HOUND	M. Mme CAVE Laurent / CLAVERIE Céline	299-300-301-302-303-305



1^{er} GROUPE

Chiens de Berger et de Bouvier
(sauf Chiens de Bouvier Suisses)

KELPIE AUSTRALIEN

(AUSTRALIAN KELPIE)

Juge : M. BARENNE Roger

• CLASSE JEUNE FEMELLE •

- 1 **ALTHEA DES DIABLOTTINS DE JAIS** LOF: 001373 - id : 250269611332326 née le 19/03/2025 (EZECHIEL BOHEMIAN TARN x ROZENN DES DIABLOTTINS DE JAIS) Prod : M. Mme MOESCH Sylvain / LE GAC Nadège, Prop : M. BRUNO DE NUSSAC Baptiste

CHIEN DE BERGER BELGE MALINOIS

(BELGISCHE HERDERSHOND Mechelaar)

Juge : M. BARENNE Roger

• CLASSE OUVERTE MALE •

- 2 **TARAK DES MOLOSSES NOIRS ET FEU** LOF : 345375/13190 - id : 250268732815637 né le 03/03/2022 (MOTUS DU ROYAUME D'UBAC x R'MOLLY DES MALINOISERIES DE NIKITA) Prod : M. MANSON Emmanuel, Prop : Mme VEGA Elisabeth

BERGER DE BEAUCE

Juge : M. LASSELIN Jean-Pierre

• CLASSE OUVERTE MALE •

- 3 **UZO DU DOMAINE DE BARTERY** LOF: 172341/21677 - id : 250268780861744 né le 30/05/2023 (ROMEO DU SEIZE THERMIDOR x RUN DES BERGERS DE LA GARDIOLE) Prod : Mme FORNONI Marie-Jézabel, Prop : Mlle FORNONI Marie

• CLASSE OUVERTE FEMELLE •

- 4 **UVAI DU DOMAINE DE BARTERY** LOF: 172348/24640 - id : 250268780861763 née le 30/05/2023 (ROMEO DU SEIZE THERMIDOR x RUN DES BERGERS DE LA GARDIOLE) Prod : Mme FORNONI Marie-Jézabel, Prop : Mlle FORNONI Marie

BERGER DE PICARDIE

Juge : M. LASSELIN Jean-Pierre

• CLASSE OUVERTE MALE •

- 5 **V'ROCK DE LA MEMOIRE D'OROK (dit Vasco)** LOF: 012281/01813 - id : 250269611195143 né le 23/03/2024 (MASSAI DES LUMIERES D'AUTOMNE x O'JAVA DE LA MEMOIRE D'OROK) Prod : M. DROMARD Jean-Pierre, Prop : M. LELEU Stéphane

• CLASSE OUVERTE FEMELLE •

- 6 **V'JAZZIE DE LA MEMOIRE D'OROK (dite Jazzie)** LOF: 012284/02187 - id : 250269611195886 née le 23/03/2024 (MASSAI DES LUMIERES D'AUTOMNE x O'JAVA DE LA MEMOIRE D'OROK) Prod et prop : M. DROMARD Jean-Pierre

BERGER DES PYRENEES À POIL LONG

Juge : M. CAPEL Richard

• CLASSE PUPPY MALE •

- 7 **ARTISTE DU PIC D'ARBIZON** LOF : 039360 - id : 250268782084141 né le 09/10/2025 (UBAC DU PIC D'ARBIZON x NEOU DU PIC D'ARBIZON) Prod : Mme MAILLOT Marie-Béatrice, Prop : M. PECH Adrien

• CLASSE INTERMEDIAIRE MALE •

- 8 (CH) **VAGABOND DU CHAMP D'ONIX** LOF : 038986/04566 - id : 250268781262366 né le 31/05/2024 (*PIRATE DU CHAMP D'ONIX* x *MALICE DU CHAMP D'ONIX*) Prod : Mme VILLOT Armelle, Prop : Mme LINDEN Sophie

• CLASSE INTERMEDIAIRE FEMELLE •

- 9 **VALYRIA D'ISABY** LOF : 039084/06162 - id : 250269699738619 née le 27/11/2024 (*UNISSON DE L'OUSTAOU DE PADEL* x *SHIVA DU CHAMP D'ONIX*) Prod et prop : Mme LINDEN Sophie

COLLEY À POIL LONG

(*COLLIE Rough*)

Juge : M. BARENNE Roger

• CLASSE PUPPY FEMELLE •

- 10 **AUDACIEUSE AUTOMNE DU BOIS DES AMAZONES** LOF : 128435 - id : 250268781856209 née le 22/09/2025 (*MONSOLANA RINGO STAR* x *SURPRISE SURPRISE DU CLOS DE SEA-WIND*) Prod : Mme VEYRUNES Fleur, Prop : M. GRELAUD Alban

• CLASSE INTERMEDIAIRE FEMELLE •

- 11 (c) **ALICE DE PEPSIE PEP'S** LOF : 127937 - id : 250269611132825 née le 08/01/2025 (*DZHIMIS ENVOY OF STARS* x *UNA BELLA DE PEPSIE PEP'S*) Prod : Mme JEGOU Virginie, Prop : M. COLOMBIE-VIVES Gérard

SHETLAND

(*SHETLAND SHEEPDOG*)

Juge : M. LASSELIN Jean-Pierre

• CLASSE PUPPY MALE •

- 12 **BLUE WITCH AMAROK** LOF : 054544 - id : 250268781909671 né le 23/08/2025 (*BLUE WITCH TYSON* x *BLUE WITCH TAI-TAI*) Prod : M. BASTIEN Fabrice, Prop : Mlle DELANNOY Marielle

• CLASSE INTERMEDIAIRE MALE •

- 13 **LAVIKA LITTLE KRAKEN** LOF : 054272/04872 - id : 900255002065716 né le 29/08/2024 (*ART CITY VAN HALEN* x *DINMORE MAKING WAVES AT LAVIKA*) Prod : Mme ROBINSON K., Prop : Mme RUIZ Karine

• CLASSE CHAMPION MALE •

- 14 (CH) **SHOW ELVERAS IMPRESSIVE** RKF : 6947133 - id : 900255001004237 né le 17/03/2024 (*DAISYTAIL LEGACY FOR SHOW ELVERAS* x *SHOW ELVERAS EXCLUSIVE STYLE*) Prod : Mme KALINENKO Elena, Prop : Mlle DELANNOY Marielle

• CLASSE BABY FEMELLE •

- 15 **ABRACADABRA DU DOMAINE DU CARPE** LOF : 055008 - id : 250269101386951 née le 08/12/2025 (*SHOW ELVERAS IMPRESSIVE* x *UNDER THE MOONLIGHT DU DOMAINE DU CARPE*) Prod et prop : Mlle DELANNOY Marielle

- 16 **ADAMANTIUM DE LA TERRE DE NEAURE** LOF : 055291 - id : 250269611744569 née le 06/12/2025 (*LAVIKA LITTLE KRAKEN* x *UMPQUA DE LA TERRE DE NEAURE*) Prod et prop : Mme RUIZ Karine

- 17 **AFTER THE NIGHT DE LA TERRE DE NEAURE** LOF : 055076 - id : 250269611744670 née le 02/12/2025 (*OH LE BG DU CAP DE LA COSTE* x *SWEETY DE LA TERRE DE NEAURE*) Prod : Mme RUIZ Karine, Prop : Mlle MARTINEAU Mélodie

• CLASSE JEUNE FEMELLE •

- 18 **ADISHATZ DE LA TERRE DE NEAURE** LOF : 054195 - id : 250269611394836 née le 23/04/2025 (*RAJAH BLUE DE L'ARCHIPEL DE VAUBAN* x *OLLI DES BERGERS DU LANDAS*) Prod et prop : Mme RUIZ Karine

- 19 **APOCALYPSE NOW DU DOMAINE DU CARPE** LOF : 053982 - id : 250269101299386 née le 28/05/2025 (*NIGHTS INWHITE SATIN DU DOMAINE DU CARPE* x *PRADA DU DOMAINE DU CARPE*) Prod et prop : Mlle DELANNOY Marielle

• CLASSE OUVERTE FEMELLE •

- 20 **NASTURTIUM OF SUNNY GLEN** RKF : 23000831 - id : 643233001262143 née le 12/02/2023 (*FIRE N GOLD FROM SIELOS DRAUGAS* x *DEAR QUEEN OF SUNNY GLEN*) Prod : Mme MATYUSHINA Julia, Prop : M. GRELAUD Alban

• CLASSE CHAMPION FEMELLE •

- 21 (CH) **TAIKABELLA DES JARDINS DE BECKY** LOF : 047477/08175 - id : 250269591548197 née le 15/04/2022 (*RING-D'HONNEUR-RIGOLO DES JARDINS DE BECKY* x *O'DA LA JOIE DES JARDINS DE BECKY*) Prod : M. Mmes CHAVIGNY L. et C. / DERICAND-ROUGEAULT, Prop : Mme CHAVIGNY-DERICAND Christelle

• **CLASSE VETERAN FEMELLE** •

- 22 **NIGHT FOR A FIREFLY DU DOMAINE DU CARPE** LOF : 035468/06446 - id : 250269802382145 née le 25/07/2017 (*INVERNESS DU DOMAINE DU CARPE x GAELIC ARWEN DU DOMAINE DU CARPE*) Prod et prop : Mlle DELANNOY Marielle

WELSH CORGI PEMBROKE

Juge : M. BARENNE Roger

• **CLASSE INTERMEDIAIRE MALE** •

- 23 **NIGHT KEEPISH LEBKUCHEN (dit Voltaire)** BCU : 039-007586 - id : 900255000756892 né le 28/08/2024 (*NIGHT KEEPISH RATATOUILLE x NIGHT KEEPISH BLONDIE*) Prod : Mme LAZAREVICH Anne, Prop : Mlle LEGROS Laura

• **CLASSE OUVERTE MALE** •

- 24 **CASTLE OF CONWY AT TREWECORGI JR** : 70793WKP - id : 972274001521584 né le 12/12/2022 (*BORN TO BE YOUR MORNING DREAMS COME TROEWE x AVEROYA WINDS OF TREWECORGI*) Prod : Mme Mlle VLASCIC Aleksandra / SZEP Bernadette, Prop : Mlle BERCOVICI Juliette

• **CLASSE CHAMPION MALE** •

- 25 (CH) **MBAPPE IZ DOMA VENGRE** RKF : 6715250 - id : 643090025004581 né le 22/01/2023 (*TWINAN LET'S MAKE MAGIC x (CH) ROXANA DIAZ IZ DOMA VENGRE*) Prod : Mme VENGRE-VENGEROVA Yana, Prop : Mme ILLANES Sylvie

• **CLASSE JEUNE FEMELLE** •

- 26 **A SPELL ON YOU DE MORAZON** LOF : 012057 - id : 250268781575172 née le 04/05/2025 ((CH) *MBAPPE IZ DOMA VENGRE x (CH) TRANVIA SIBONEY L6 DE MORAZON*) Prod et prop : Mme ILLANES Sylvie

• **CLASSE VETERAN FEMELLE** •

- 27 (CH) **OVER MAGWA FALLS DE LA CAVERNE DES ANGES** LOF : 004486/00903 - id : 250268501455610 née le 05/02/2018 (*LE-PETIT-PRINCE DE LA CAVERNE DES ANGES x HIPHIGENIE DE LA CAVERNE DES ANGES*) Prod : Mmes THOMAS Jocelyne et Edwige, Prop : Mme ILLANES Sylvie

KOMONDOR

Juge : M. BARENNE Roger

• **CLASSE JEUNE MALE** •

- 28 **BORN TO BE PAVEL'S REBEL FROM POMDOR** LOS : 811152 - id : 756097201047075 né le 07/08/2025 (*ORERGHGYI KOCOS CSELE x VOM STAMM DER MAGYAREN BURMA*) Prod : Mme HEIN Ivana, Prop : M. PECLAT Jean-Marc

BERGER AUSTRALIEN

(AUSTRALIAN SHEPHERD)

Juge : M. LASSELIN Jean-Pierre

• **CLASSE JEUNE MALE** •

- 29 **A FOREVER HEART BLACK LOUP DE LA FORET QUI CHANTE** LOF : 212945 - id : 250268781908751 né le 24/07/2025 (*AIRPLANE'S STILL MY HEART FOREVER x TENNESSEE MALY BYSTEREC*) Prod : Mme M. LAGROLLET Dominique et Jean-Marie, Prop : M. CORCOS Julien

- 30 **VALLEY SHADOW SPIRITS DU CHEMIN DE LA LUNE AUX REVES** LOF : 209518 - id : 250268781375091 né le 18/12/2024 (*TOUCHDOWN BROWN TUCKER DU CHEMIN DE LA LUNE AUX REVES x UPON A TIME SWEET RAVEN DU CHEMIN DE LA LUNE AUX REVES*) Prod : M. GONZALES Patrick, Prop : Mlle DEBERGUES Ludivine

• **CLASSE INTERMEDIAIRE MALE** •

- 31 (c) **VASLAN** LOF : 202532 - id : 250268781640264 né le 14/11/2024 (*SENIJ x RUBY II*) Prod : M. LONCA Serge, Prop : Mme LEBLED Mélissa

• **CLASSE OUVERTE MALE** •

- 32 (CH) **AIRPLANE'S VERY HEART TOUCHING** LOF : 194188/14279 - id : 250269611196239 né le 18/04/2024 (*AIRPLANE'S STILL MY HEART FOREVER x ALLMARK EASTERN PROMISE*) Prod : M. GERONA Ludovic, Prop : MM. GERONA Ludovic / GANI George

- 33 **NEBESNIY ALJANS ROCKET** LOF : 203362/14031 - id : 900215009667754 né le 19/12/2023 (*NEBESNIY ALJANS CLOCKWORK ORANGE x NEBESNIY ALJANS GET THE PICTURE*) Prod : Mme SIDORENKO Natalia, Prop : Mme GEFFROY Stéphanie

- 34 **RIVER DREAM CATCHER DU CHEMIN DE LA LUNE AUX REVES** LOF : 130826/11617 - id : 250268712846378 né le 26/08/2020 (*HIGHTIDE'S WIND OF CHANGE GJ ELMERA FORFENDER SONG x KIOWA WHAT A RUSH FALLCAT*) Prod : M. GONZALES Patrick, Prop : Mlle DEBERGUES Ludivine

- 35 **SOAP HONEY ALMOND DES RIVAGES DU LEMBOULAS (dit Saiko)** LOF : 133666/13784 - id : 250268743737891 né le 09/02/2021 (*AIRPLANE'S NORT-HERN-DAY-BREAK-HARMONIC x N'MISS CALIFORNIA BUBBLE DES RIVAGES DU LEMBOULAS*) Prod : M. FOURNIOLS Sébastien, Prop : Mlle ROMANO Théa
- 36 **URUS DES PERLES DE SULTANA** LOF : 188058/14130 - id : 250268781091608 né le 14/12/2023 (*POLAR TEDDY BEAR DARK SECRET GARDEN x SULTANA DE LA ROCHE DES EMBETS*) Prod et prop : Mme PARET Céline
- CLASSE TRAVAIL MALE •**
- 37 **UNCHAIN MY HEART FROM THE SWEET DREAM OF A LIFETIME** LOF : 181881/13730 - id : 250269610650600 né le 28/07/2023 (*QUATTRO MALY BYSTEREC x PIMP MY LIFE DE XIBEROAN TXAKURRAK*) Prod et prop : Mlle LOUSTAU Céline
- CLASSE CHAMPION MALE •**
- 38 (CH) **AIRPLANE'S STILL MY HEART FOREVER** LOF : 146225/12698 - id : 250268780035727 né le 08/09/2021 (*SILVER DREAM AUSSIE'S JACK SPARROW x AIRPLANE'S JETSTREAM DREAM TOPATEYRE*) Prod : M. GERONA Ludovic, Prop : MM. GERONA Ludovic / GANI George
- CLASSE VETERAN MALE •**
- 39 **NAME JACK SPARROW DU DOMAINE DE LA CAMOSCIARA** LOF : 077287/08600 - id : 250269606846675 né le 26/03/2017 ((CH) *GIVE ME YOUR HEART DU DOMAINE DE LA CAMOSCIARA x JES MEE & V DES TERRES DE KHAIRYACA*) Prod : Mme DUMAS Agnès, Prop : Mme EDOUARD Frédérique
- NE CONCOURANT PAS MALE •**
- 40 **ARCTIC OCEAN DU CHEMIN DES KORRIGANS** LOF : 211768 - id : 250268781770330 né le 05/05/2025 (*RISINGSTAR'S SHIVER ME TIMBEAR FOR DCDK x NEVERENDING WINTER FOR DCDK DU GLACIER DES PANDAS*) Prod : M. Mlle DUGAY Jean-Marc / RAYNAUD Marie, Prop : Mlle PICARD Mélanie
- 41 **SHINE-ON-YOU BLUE DIAMOND DU DOMAINE DE LA CAMOSCIARA** LOF : 150750 - id : 250269610079719 né le 13/11/2021 (*SHINE EVER OCEAN DRIVE x POMCHOCO BUTTER ON THE CAKE DU DOMAINE DE LA CAMOSCIARA*) Prod : Mme DUMAS Agnès, Prop : Mme EDOUARD Frédérique
- CLASSE BABY FEMELLE •**
- 42 **BLUE DIAMOND DES ELFES DU DOLMEN** LOF : 218637 - id : 250269611149427 née le 03/01/2026 (*BILBO BAGGINS DIAMOND RUSH x RAMENE PAS TA FRAISE DES NARCISSSES DU ROYAUME D'EGYPTE*) Prod : Mme PASQUALI Marion, Prop : Mme LEBLED Mélissa
- CLASSE PUPPY FEMELLE •**
- 43 **AMAZING LADY DES RIVAGES DU LEMBOULAS** LOF : 217211 - id : 250269591808948 née le 19/09/2025 (*TEEN WOLF ALAN DEATON DES RIVAGES DU LEMBOULAS x REALLY STAIRY NIGHT DES RIVAGES DU LEMBOULAS*) Prod : M. FOURNIOLS Sébastien, Prop : M. Mme FOURNIOLS Sébastien et Blandine
- 44 **AMORE MIA OF DREAMTIME SPIRIT** LOF : 216430 - id : 250269591589953 née le 16/10/2025 (*APPLESTREAM SO URE THE ONE x PS I LOVE YOU OF DREAMTIME SPIRIT*) Prod : M. CASTELLUCI Arnaud/ SALVADOR Daniel, Prop : Mme PARET Céline
- CLASSE JEUNE FEMELLE •**
- 45 (c) **AL'DENTE AMOR DI NAPOLI DE XIBEROAN TXAKURRAK** LOF : 205643 - id : 250268781733440 née le 25/01/2025 (*RAYMOND REDDINGI DE MENDIBURUA x URBAN LEGEND DE XIBEROAN TXAKURRAK*) Prod : M. Mme ROUDOULEUSSE Yannick et Lucie, Prop : Mme LEBLED Mélissa
- 46 (c) **AVA OF WOLF DESCENDANTS** LOF : 206017 - id : 250269592002359 née le 15/02/2025 (*US NAVY BLACK NELSON DU CHEMIN DE LA LUNE AUX REVES x TIF OF WOLF DESCENDANTS*) Prod et prop : Mlle PICARD Mélanie
- CLASSE INTERMEDIAIRE FEMELLE •**
- 47 (c) **AIMI AMOUR FOR CRISPY OF WOLF DESCENDANTS** LOF : 206011 - id : 250269592004593 née le 15/02/2025 (*US NAVY BLACK NELSON DU CHEMIN DE LA LUNE AUX REVES x TIF OF WOLF DESCENDANTS*) Prod : Mme PICARD Mélanie, Prop : Mme LEBLED Mélissa
- 48 (c) **AMNESIA DE L'AUSSIE HAPPY** LOF : 205019 - id : 250269611399665 née le 01/01/2025 (*SAVAGE LOVE MOTO PIES x THE SWEETEST TABOO DE L'AUSSIE HAPPY*) Prod : Mme ALLEAU Aude, Prop : Mme GEFFROY Stéphanie
- CLASSE OUVERTE FEMELLE •**
- 49 **IMAS STARS VAIELIT** RKF : 6218184 - id : 900215002576046 née le 24/05/2021 (*BUENO AMIGO x SEVENTY SEVEN VERDE VALLEY*) Prod : Mme IVANOVA , Prop : Mme ARRAGON Floriane
- 50 **V BELLE DE LA PLAINE ARIEGEOISE** LOF : 197762/21048 - id : 250269590999529 née le 31/03/2024 (*PAPARAZZI OF FENDER SONG x OZZIA DE LA PLAINE ARIEGEOISE*) Prod : Mme RIBAUTE Sandrine, Prop : Mme BETIRAC Doria

- 51 (c) **VANDA DU CHEMIN D'AVA** LOF : 192419 - id : 250268781221139 née le 19/03/2024 (*ROYAL WILLOW DU DOMAINE DU CLOS AUSTRALIEN x PAMPA DU CHEMIN D'AVA*) Prod : Mme BRENIN Jennifer, Prop : Mme Mlle GAROT Sandrine ou Marion
- 52 **VE COMME JSUIS TARPIN BELLE DE LA COLOMBE BEARNAISE** LOF : 196148/21470 - id : 250268781248017 née le 16/03/2024 ((CH) *BRIGHTTOUCH DRIFT THE LINE THROUGH DIALYNNE x RIVER FLOWS I N YOU DE LA COLOMBE BEARNAISE*) Prod et prop : M. FOURTICQ-TIRE Florent
- 53 **VICTORIA BLUE CREEK DE LA COLOMBE BEARNAISE** LOF : 196149/21783 - id : 250268781248019 née le 16/03/2024 (*BRIGHTTOUCH DRIFT THE LINE THROUGH DIALYNNE x RIVER FLOWS I N YOU DE LA COLOMBE BEARNAISE*) Prod : M. FOURTICQ-TIRE Florent, Prop : Mme HUMBERT Stéphanie
- 54 (c) **VWONDERFUL WORLD I LOVEYOU DE SOLEMEL** LOF : 195903 - id : 250268781110085 née le 13/02/2024 (*ROCK UNDER PRESSUR OF MOONLIGHT BLUE x STATE O F AMERICA MONTANA DE SOLEMEL*) Prod : Mme ARIES Laurence, Prop : Mme AUDEGUY Floriann

• **CLASSE TRAVAIL FEMELLE** •

- 55 **POLARIS A STAR IS BORN OF HELIOFY MEMORIES** LOF : 110692/13945 - id : 250269100033926 née le 17/10/2019 ((CH) *THE BOSS AT MUSIMACIAY x (CH) SHINE EVER NOTHING IS IMPOSSIBLE*) Prod et prop : Mme BOUQUET Marion

• **CLASSE CHAMPION FEMELLE** •

- 56 (CH) **AIRPLANE'S SUNSHINE-OF-MY LIFE** LOF : 146227/18527 - id : 250268780035746 née le 08/09/2021 (*SILVER DREAM AUSSIE'S JACK SPARROW x AIRPLANE'S JETSTREAM DREAM TOPATEYRE*) Prod : M. GERONA Ludovic, Prop : MM. GERONA Ludovic / GANI George

• **CLASSE VETERAN FEMELLE** •

- 57 (CH) **MYSTIC-BLUE-STARS EYES FULL OF DREAMS** LOF : 066588/09330 - id : 250269606634107 née le 01/05/2016 ((CH) *ITCH OF LITTLE BLUE STARS x OPALAUSSIE JAYLEE*) Prod : Mme SOUDE Manuella, Prop : Mme ARRAGON Floriane

BERGER AMÉRICAIN MINIATURE
(AMERICAN SHEPERD MINIATURE)

Juge : M. KLEIN Jean-Claude

• **CLASSE PUPPY MALE** •

- 58 **ARRAGON AWEN OF LITTLE BLUE STARS** LOF : 034991 - id : 250269611645664 né le 27/10/2025 (*TIME-IN-LIVE OF LITTLE BLUE STARS x SCARLA OF LITTLE BLUE STARS*) Prod et prop : Mme ARRAGON Floriane

• **CLASSE JEUNE MALE** •

- 59 **AELYO NEGARA SUN MINNIES MY LITTLE RED BEAR** PKI : AI755 - id : 360260000149621 né le 04/06/2025 (*AIRPLANE S VERY DANGEROUS DEVIL x DEPENDS ON YOU VICTORY LIFE*) Prod : M. RAYINDRA ALEYO, Prop : M. Mme NEGARA Rayindra / ARBOLER LLAVERIA Iris

• **CLASSE INTERMEDIAIRE MALE** •

- 60 **V'WESTERN DE LA TRIBU DE SUNKA** LOF : 027060/01402 - id : 250269591836007 né le 03/06/2024 (*SLIDING STOP DE LA TRIBU DE SUNKA x SNOW NITA DE LA TRIBU DE SUNKA*) Prod : Mlle BASTIEN Natacha, Prop : Mme ARRAGON Floriane

• **CLASSE CHAMPION MALE** •

- 61 (CH) **TIME-IN-LIVE OF LITTLE BLUE STARS** LOF : 015621/00987 - id : 250269610467363 né le 05/08/2022 (*PEACEFUL ACRES CAN'T HELP FALLING IN LOVE x PROMISE ME A DREAM DES ROMARINS DE MAYERLING*) Prod et prop : Mme ARRAGON Floriane

- 62 (CH) **TOM POUCE DES ROMARINS DE MAYERLING** LOF : 016224/00983 - id : 250269591096820 né le 21/07/2022 (*OUI NON PEUT ETRE TIMON DES ROMARINS DE MAYERLING x STELLAR'S GAZING AT THE STARS*) Prod et prop : Mme BOHN Sandrine

• **CLASSE OUVERTE FEMELLE** •

- 63 **UNIK HAPPY DU DOMAINE DU MOULIN D'AURE** LOF : 022541 - id : 250269591025989 née le 01/12/2023 (*GIOELE MINI DELLA TERRA DEL FALCO x REEDITION SPECIALE DU DOMAINE DU MOULIN D'AURE*) Prod : Mme FERRER Carine, Prop : Mme PALUMBO Agnès

• **CLASSE CHAMPION FEMELLE** •

- 64 (CH) **TRUE BLOOD TARA OF THE NICE SHEPERD** LOP : 622000 - id : 620098203001303 née le 27/12/2022 (*PEACEFUL ACRES CAN'T HELP FALLING IN LOVE x SKIPY DES MERVEILLES D'ILONA*) Prod : Mme DELPHIN Capucine, Prop : Mme ARRAGON Floriane

• **CLASSE VETERAN FEMELLE** •

- 65 (CH) **MOONBABY'S SEDUCTION** AKC : DN53043306 - id : 990000002008904 née le 21/02/2018 (*MOONBABY'S RADIOACTIVE* x *MOONBABY'S FOLLOW ME*) Prod : Mme ZOBELL Melissa, Prop : Mme ARRAGON Floriane

BERGER BLANC SUISSE

(*WEISSER SCHWEIZER SCHAEFERHUND*)

Juge : M. LASSELIN Jean-Pierre

• CLASSE INTERMEDIAIRE FEMELLE •

- 66 **AMAZING-LOVE-OF-GOD-DORCAS** ENTRE CIEL ET TERRE LOF : 049611/05756 - id : 250268601106786 née le 11/02/2025 (*PONTOS DU CLAN MACVAL* x *TALITHA KOUMI OF THE WHITE COMPANY*) Prod et prop : Mme GRATTON Laurence

BOUVIER D'AUSTRALIE

(*AUSTRALIAN CATTLE DOG*)

Juge : M. BARENNE Roger

• CLASSE INTERMEDIAIRE MALE •

- 67 **WANTIBIRRI VENI VIDI VICI** LOF : 003587 - id : 250269611297964 né le 07/10/2024 ((CH) *WILLOPARK BUSH TRIBUTE* x (CH) *WANTIBIRRI N'PRECIOUS-EDITION*) Prod : Milles SCHMIDT Jutta et Hannelore, Prop : Mme SCHMIDT Jutta

• CLASSE OUVERTE FEMELLE •

- 68 **AUSTRAX GEM OF SUZIE BLUE** LOF : 002789/00431 - id : 982091065063209 née le 05/02/2021 (*EASTAUSSIE ANULKA CHAKRI* x (CH) *AUSTRAX IN YOUR HONOUR*) Prod : Mme WILLIAMSON, Prop : Mme RAFFAITIN Ophélie

BOUVIER DES FLANDRES

(*VLAAMSE KOEHOND*)

Juge : M. LASSELIN Jean-Pierre

• CLASSE INTERMEDIAIRE FEMELLE •

- 69 **VOLNAY DU COEUR DES BERGERS** LOF : 041292 - id : 250269611309843 née le 20/09/2024 ((CH) *OBELIX DU COEUR DES BERGERS* x *PHOENIX DE LA PLAINE DES FLANDRES*) Prod et prop : Mme NICOLLE Elsa



2^e GROUPE

Chiens de Type Pinscher & Schnauzer,
Molossoïdes, Chiens de Bouvier Suisses

PINSCHER NAIN UNICOLERE

(ZWERGPINSCHER)

Juge : M. LASSELIN Jean-Pierre

• CLASSE JEUNE MALE •

- 70 (c) AS LALLIANCE DEMALLORY LOF : 030785 - id : 250268601106770 né le 11/05/2025 (THIRO x NINON) Prod : Mme CORDARO Mallory, Prop : Mlle ESCOFFIER Mallory
- CLASSE JEUNE FEMELLE •
- 71 (c) AIWA L'ALLIANCE DEMALLORY LOF : 030605 - id : 250268601106906 née le 27/03/2025 (TENZO DES SENTIERS DU PERCHE x SMILEY OF AGATHE'S MEMORY) Prod : Mme ESCOFFIER Mallory, Prop : Mme GAUDY Angélique
- 72 (c) APPY DES LEGENDES DU VAL D'ARGOS LOF : 030725 - id : 250269611557960 née le 17/05/2025 (USKO DE L'ETANG DE MIRLOUP x SPEEDY) Prod et prop : Mme DESPLANDIS Valérie

PINSCHER NAIN BICOLORE

(ZWERGPINSCHER)

Juge : M. LASSELIN Jean-Pierre

• CLASSE JEUNE MALE •

- 73 ASMAR L'ALLIANCE DE MALLORY LOF : 030693 - id : 250268601106986 né le 29/03/2025 (TENZO DES SENTIERS DU PERCHE x SMARTIE OF AGATHE'S MEMORY) Prod : Mlle ESCOFFIER Mallory, Prop : Mme BONALDO Muriel
- CLASSE INTERMEDIAIRE MALE •
- 74 VENOM D'OBREIKA LOF : 030362/02474 - id : 250269101162604 né le 03/08/2024 (GRAND VIZA ARKAD x ORPHEE D'OBREIKA) Prod : Mme BREMOND Marie-Line, Prop : Mme DESPLANDIS Valérie
- 75 VTI (dit Vaillant) LOF : 030383/02478 - id : 250268781478908 né le 14/10/2024 (THIRO x UCCINASKY DE LA MAISON D'ESTE) Prod : Mlle ESCOFFIER Mallory, Prop : Mme BONALDO Muriel
- CLASSE BABY FEMELLE •
- 76 ALPHA DES LEGENDES DU VAL D'ARGOS LOF : 030883 - id : 250269611744925 née le 11/12/2025 (VENOM D'OBREIKA x SOUKIE) Prod : Mme DESPLANDIS Valérie, Prop : Mme COLSON Elodie
- CLASSE PUPPY FEMELLE •
- 77 AULLY ONDORT DES PINSCHOUNS DU POUCCOURON LOF : 030838 - id : 250269101436172 née le 16/10/2025 (THIRO x R-MERRY DU PIROU) Prod : Mme BONALDO Muriel, Prop : Mme DIEULLE Wendy
- CLASSE JEUNE FEMELLE •
- 78 ALBA DE L'ETANG DE MIRLOUP LOF : 030633 - id : 250268781612907 née le 23/03/2025 (TENZO DES SENTIERS DU PERCHE x SHIVA DE L'ETANG DE MIRLOUP) Prod : M. AUBAUX Claude, Prop : Mlle ESCOFFIER Mallory
- 79 ANGEL KILLER ALTESSE LOF : 030572 - id : 250268601106907 née le 03/04/2025 (USKO DE L'ETANG DE MIRLOUP x TINA) Prod : Mme DUFOUR Camie, Prop : Mme BONALDO Muriel
- CLASSE INTERMEDIAIRE FEMELLE •
- 80 VIOLETTE DES LEGENDES DU VAL D'ARGOS LOF : 030342/04289 - id : 250269101242176 née le 02/09/2024 (USKO DE L'ETANG DE MIRLOUP x ROSALIE DU PIROU) Prod et prop : Mme DESPLANDIS Valérie

SCHNAUZER MOYEN POIVRE ET SEL

(SCHNAUZER)

Juge: *M. LASSELIN Jean-Pierre*

• CLASSE JEUNE FEMELLE •

- 81 AVE RUSANNA DES BAVAROIS DES CHAMPS ELYSEES LOF : 020978 - id : 250269300415065 née le 02/07/2025 (SPICE BEAR FALCON HEAVY x AVE CONCORDE RUSANNA) Prod : Mme CAMUSET Emilie, Prop : Mme MOLES Agnès

DOGUE ARGENTIN

(DOGO ARGENTINO)

Juge: *M. BARENNE Roger*

• CLASSE JEUNE MALE •

- 82 (c) ARGOS DEL ANGEL DE LOS VOLCANOS LOF : 028275 - id : 250269591386146 né le 22/04/2025 (HEROS ZLOTA TROJA x TORRIDA DEL ANGEL DE LOS VOLCANOS) Prod : Mme BOYER Cindy, Prop : M. COSSIAUX Sébastien

DOGUE ALLEMAND FAUVE

(DEUTSCHE DOGGE)

Juge: *M. CAPEL Richard*

• CLASSE INTERMEDIAIRE FEMELLE •

- 83 VESTMANNA DE BATHORY LOF : 087717 - id : 250269591893652 née le 22/10/2024 ((CH) SCHOSTAKOVITCH D'ISKANDAR x TAKARAH DE BATHORY) Prod : M. GHACIRI Nacim, Prop : Mlle REEVES Denise

DOGUE ALLEMAND BRINGÉ

(DEUTSCHE DOGGE)

Juge: *M. CAPEL Richard*

• CLASSE OUVERTE MALE •

- 84 VINICIUS DE CAMARDOUN LOF : 087349/10764 - id : 250268780995844 né le 03/03/2024 (NILO DE BRANDEIS x ROYAL QUEEN DE CAMARDOUN) Prod et prop : Mme RIO Marine

DOGUE ALLEMAND NOIR

(DEUTSCHE DOGGE)

Juge: *M. CAPEL Richard*

• CLASSE PUPPY MALE •

- 85 DASKAN PIAFFINI PKR : II-166855 - id : 616093903074848 né le 29/10/2025 (GOFER MYSLIWI MGIET x CAPRI PIAFFINI) Prod : Mme SIEMIINSKA Isabela, Prop : Mlle JORION Tessia-Emeline

DOGUE ALLEMAND BLANC BIGARRÉ DE NOIR

(DEUTSCHE DOGGE)

Juge: *M. CAPEL Richard*

• CLASSE INTERMEDIAIRE FEMELLE •

- 86 FENDI OF THE INFINITY GRACE SPKP : SPKP 2478 - id : 941000029980624 née le 23/09/2024 (I LOVE MOLOSEUS x BEST OF ROYS KAMILE ROYAL) Prod : Mme HALABURDOVA Jaroslava, Prop : Mlle JORION Tessia-Emeline

DOGUE ALLEMAND BLEU

(DEUTSCHE DOGGE)

Juge: *M. CAPEL Richard*

• CLASSE JEUNE MALE •

- 87 Y-ZEUS OF OLYMPY DE BRANDEIS LOE : 2754963 - id : 941000030698064 né le 17/03/2025 (THANATOS DE BRANDEIS x ALLYSIA GIANT QUEEN) Prod : M. SORIANO GALDON Pablo, Prop : Mme BROVELLI Nadia

• CLASSE JEUNE FEMELLE •

- 88 NEYTIRI BLUE RASPBERRY PKR : 166004 - id : 616093903161883 née le 28/05/2025 (FRESCO CUORE AMICO x FRANCESCA BLUE RASPBERRY) Prod : Mme GRZELAK Dominika, Prop : Mme RIO Marine

ROTTWEILER

Juge : M. BARENNE Roger

• CLASSE PUPPY MALE •

- 89 **ATHOS DU ROYAUME DE L'OCCITANIE** LOF : 122544 - id : 250268502436743 né le 15/11/2025 (*SHARK DU ROYAUME DE L'OCCITANIE x SHELBY DU ROYAUME DE L'OCCITANIE*) Prod : Mme CHAPARRO Sabrina, Prop : M. SEMENE Thierry

• CLASSE JEUNE MALE •

- 90 (c) **ACCOON VOM WEINBERGES DER HUNDE** LOF : 120300 - id : 250268781523872 né le 28/01/2025 (*NERONE VON HAUSE BLACK ANGELS x KRISTEN VON HAUSE BLACK ANGELS*) Prod : M. FEDEE Benoit, Prop : M. RIOU Nicolas

- 91 **ASTOR DU ROYAUME DE L'OCCITANIE** LOF : 121514 - id : 250268502419652 né le 11/07/2025 (*OSLO VON DER ALTEN FESTUNG x TOSCA DU ROYAUME DE L'OCCITANIE*) Prod et prop : Mlle CHAPARRO Sabrina

• CLASSE INTERMEDIAIRE MALE •

- 92 **V'ALL BLACK DE L'EMPIRE DES CH'TIS** LOF : 119754 - id : 250268781369452 né le 16/06/2024 (*SPARTACKUS DE LA LICORNE NOIRE x SKARLET DE LA LICORNE NOIRE*) Prod et prop : Mme DEBAERE Ingrid

• CLASSE OUVERTE MALE •

- 93 **U'DROGON DE L'EMPREINTE D'OSIRIS** LOF : 115964 - id : 250268780911520 né le 27/07/2023 (*SPARTACKUS DE LA LICORNE NOIRE x PINGY DE LA LICORNE NOIRE*) Prod : Mme DEL RIZZO Fabienne, Prop : M. BOURGEAT David

- 94 **ULRIK DES PRINCES DE L'ALBINOL** LOF : 117183/11907 - id : 250269591723551 né le 19/12/2023 (*SULTAN DU TEMPLE D'ADRANOS x SHIVAZ DES PRINCES DE L'ALBINOL*) Prod : M. MARC Lionel, Prop : M. MARC Lino

• CLASSE TRAVAIL MALE •

- 95 **SHARKO DES PRINCES DE L'ALBINOL** LOF : 110270/11464 - id : 250269699519079 né le 26/10/2021 (*INTERCEPTOR DES PRINCES DE L'ALBINOL x ORA DU ROYAUME DE L'OCCITANIE*) Prod : M. MARC Lionel, Prop : Mlle BRAVO Manon

• CLASSE PUPPY FEMELLE •

- 96 **ALTESSE DES PRINCES DE L'ALBINOL** LOF : 122123 - id : 250269592410014 née le 07/09/2025 (*ULRIK DES PRINCES DE L'ALBINOL x PRISKA DES LEGENDES D'IRAC*) Prod : M. MARC Lionel, Prop : M. MARC Lino

• CLASSE JEUNE FEMELLE •

- 97 **AIKA DES PAS DE SHARKO** LOF : 120864 - id : 250269591366768 née le 06/04/2025 (*SHARKO DES PRINCES DE L'ALBINOL x ULLIA DES PRINCES DE L'ALBINOL*) Prod et prop : Mlle BRAVO Manon

- 98 **AMORE DE L'EMPREINTE D'OSIRIS** LOF : 120631 - id : 250268781619496 née le 06/03/2025 (*U'SISKO DES PRINCES DE L'ALBINOL x OSIRIS DE LA LICORNE NOIRE*) Prod et prop : Mme DEL RIZZO Fabienne

- 99 **AVENTADOR DE LA VALLEE DU TARN** LOF : 122018 - id : 250268781904435 née le 17/07/2025 (*GIACOMO DELL'OPLITE x BOHEME VOM FILBERG*) Prod et prop : M. Mme GIL Aurélien et Elodie

BULLDOG ANGLAIS

(BULLDOG)

Juge : M. LASSELIN Jean-Pierre

• CLASSE OUVERTE FEMELLE •

- 100 **ULTRA-CHIC DE LA PEPITE D'ARGENT** LOF : 040381/08771 - id : 250269101079925 née le 09/04/2023 (*SODA DU DOMAINE DES GUEULES D'AMOUR x SAPHYR DE LA PEPITE D'ARGENT*) Prod et prop : Mlle NEIVA Elodie

BULLMASTIFF

Juge : M. LASSELIN Jean-Pierre

• CLASSE JEUNE MALE •

- 101 **LEONIDAS SPARTAN KING ENKARTERRI** LOE : 2645208 - id : 941000030858598 né le 07/06/2025 (*BONO ENKARTERRI x MINNIE MOUSE CAESARS SPIRIT*) Prod : Mme INDA AINARA, Prop : Mme SIERRA D'ADDARIO Leticia

MASTIFF

Juge : M. LASSELIN Jean-Pierre

• CLASSE INTERMEDIAIRE MALE •

- 102 **DIES IRAE DEL FRACASSO** LOI : 24/110644 - id : 380260059148291 né le 05/07/2024 (*COSIMO DEL FRACASSO x IMPRUDENZA DEL FRACASSO*) Prod : M. FRACASSI Antonio, Prop : M. HATCHANE Ali

• CLASSE JEUNE FEMELLE •

- 103 **AUGUSTA DU DOMAINE DE MILDRED** LOF : 007376 - id : 250268600461422 née le 26/04/2025 (*ADDERLEY'S MAKE MY DAY* x *THALITA MILDRED DE LA VILLA BEL AIR*) Prod et prop : M. HATCHANE Ali

CANE CORSO

(*CANE CORSO ITALIANO*)

Juge : M. BARENNE Roger

• CLASSE CHAMPION MALE •

- 104 (CH) **U DRACO DES DEESSES DU TEMPLE** LOF : 078318/06800 - id : 250269101114897 né le 11/07/2023 (*U DRACO DES DEESSES DU TEMPLE* x *SAKRA DES DEESSES DU TEMPLE*) Prod : Mme DESCHODT Céline, Prop : Mme BROCHET Eva

• CLASSE BABY FEMELLE •

- 105 **AMATERASU DU DOMAINE DES TERRES NOIRES** LOF : 086181 - id : 250268782155975 née le 04/12/2025 (*U DRACO DES DEESSES DU TEMPLE* x *SANSA STARK DU REGNE DE MALAUDREA*) Prod et prop : Mme BROCHET Eva

- 106 **AQUA ALLEGORIA DU DOMAINE DES TERRES NOIRES** LOF : 086183 - id : 250268782155971 née le 04/12/2025 (*U DRACO DES DEESSES DU TEMPLE* x *SANSA STARK DU REGNE DE MALAUDREA*) Prod et prop : Mme BROCHET Eva

• CLASSE JEUNE FEMELLE •

- 107 **ANARCHIE DU DOMAINE DES TERRES NOIRES** LOF : 084951 - id : 250268781919995 née le 21/07/2025 (*(CH) U DRACO DES DEESSES DU TEMPLE* x *TORNADE DU DOMAINE DES TERRES NOIRES*) Prod et prop : Mme BROCHET Eva

- 108 **AVALANCHE DU DOMAINE DES TERRES NOIRES** LOF : 084950 - id : 250268781920119 née le 21/07/2025 (*(CH) U DRACO DES DEESSES DU TEMPLE* x *TORNADE DU DOMAINE DES TERRES NOIRES*) Prod et prop : Mme BROCHET Eva

• CLASSE OUVERTE FEMELLE •

- 109 **URGENCE DU DOMAINE DES TERRES NOIRES** LOF : 079446/09455 - id : 250268780940544 née le 24/11/2023 (*NIXON DU TEMPLE DE JADE* x *TSUNAMI DU DOMAINE DES TERRES NOIRES*) Prod et prop : Mme BROCHET Eva

BULLDOG CONTINENTAL

Juge : M. BARENNE Roger

• CLASSE OUVERTE FEMELLE •

- 110 **VALKYRIE DU SOLEIL DE LA RIBERA** LOF : 005083 - id : 250268781493487 née le 02/11/2024 (*URKO DES BELLES TRUFFES* x *TEA DE PEYRIAC DE MER*) Prod : M. Mme LAMBIOTTE Serge et Véronique, Prop : Mme AUSSET Marie-Thérèse

TERRE NEUVE

(*NEWFOUNDLAND*)

Juge : Mme PASSIN Béatrice

• CLASSE OUVERTE MALE •

- 111 **ULYSS DE LA BAIE BLANCHE** LOF : 058889/07849 - id : 250269591205327 né le 20/03/2023 (*EASY RIDER PLACE ON EARTH* x *PASSIONNATA DE LA BAIE BLANCHE (DITE PAULA)*) Prod : M. Mme CRESSON TAHON Erick et Marie-Claude, Prop : M. LAFARGE Christophe

• CLASSE JEUNE FEMELLE •

- 112 (c) **ARLUNG TSANGPO DE LA TERRE DE NEAURE** LOF : 060618 - id : 250269101313674 née le 20/01/2025 (*MCCAW DE LA TERRE DE NEAURE* x *RIVER TSANGPO DE LA TERRE DE NEAURE*) Prod et prop : Mme RUIZ Karine

• CLASSE INTERMEDIAIRE FEMELLE •

- 113 **VERS LE SOMMET DE LA TERRE DE NEAURE** LOF : 060579 - id : 250269101338939 née le 28/12/2024 (*PATCHOU DE LA TERRE DE NEAURE* x *UNE NEOURS K2 DE LA TERRE DE NEAURE*) Prod et prop : Mme RUIZ Karine

• CLASSE CHAMPION FEMELLE •

- 114 (CH) **RIVER TSANGPO DE LA TERRE DE NEAURE** LOF : 056243/10126 - id : 250269590150293 née le 03/04/2020 (*LHAMO-LATSO DE LA TERRE DES OURS* x *LANNAPURNA DE LA TERRE DE NEAURE*) Prod et prop : Mme RUIZ Karine

HOVAWART

Juge : M. BARENNE Roger

• CLASSE OUVERTE FEMELLE •

- 115 (c) **UENDY DES BOIS DE PIRON** LOF : 006157 - id : 250269610672362 née le 15/01/2023 (*ROLLING STONE DIT KEITH DES TROIS PETITS DIABLES x ROSHANAK DES BOIS DE PIRON*) Prod : Mme FISCHER Isabelle, Prop : M. CASTERAN Cédric

CHIEN DE MONTAGNE DES PYRENEES

Juge : M. CAPEL Richard

• CLASSE OUVERTE MALE •

- 116 **VAL D ARAN DE LA CONTREE DU FOREZ** LOF : 035440/03731 - id : 250268781057160 né le 24/01/2024 (*OUNESS DU NEOUVIELLE x OTSANOVA DU NEOUVIELLE*) Prod et prop : M. IRBAH René
- 117 **VIC EN BIGORRE DOMAINE D'AGYP** LOF : 035443 - id : 250268781225090 né le 28/02/2024 (*SOUM BIGOUDAN PATOU DE L'HOURETTE x SAI DE LA PETITE FERME DE WIHR*) Prod : Mme GYPTEAU Anaïs, Prop : Mme GYPTEAU Anaïs

• CLASSE JEUNE FEMELLE •

- 118 **YVY DU TUC DE L'ADOSSE** LOSH : 01399476 - id : 900223000762335 née le 20/02/2025 (*TOULOUSAIN DE LA VALLEE DU GIROU x SYMPHONIE VAN MERODE ALL OF MY LOVE*) Prod : Mme BERTRAND Martine, Prop : Mme BOLWIJN STRADMANN Irène

• CLASSE OUVERTE FEMELLE •

- 119 **VITAM AETERNAM DES GORGES DE CAUTERETS** LOF : 035622 - id : 250269591323923 née le 09/04/2024 (*MIELAN DE BIGERIONNES x BRAVER BALDRIANA*) Prod : Mme PERRIN Virginie, Prop : M. Mme PERRIN Damien et Virginie
- 120 **VOGUE DOMAINE D'AGYP** LOF : 035448 - id : 250268781413268 née le 28/02/2024 (*SOUM BIGOUDAN PATOU DE L'HOURETTE x SAI DE LA PETITE FERME DE WIHR*) Prod et prop : Mme GYPTEAU Anaïs

• NE CONCOURANT PAS FEMELLE •

- 121 **SAI DE LA PETITE FERME DE WIHR** LOF : 034011/04557 - id : 250268600348425 née le 20/03/2021 (*ILHEOU DE BIGERIONNES x MABELLE DE BIGERIONNES*) Prod : M. REEB Patrick, Prop : Mme GYPTEAU Anaïs

CAO DE GADO TRANSMONTANO

Juge : M. BARENNE Roger

• CLASSE CHAMPION MALE •

- 122 (CH) **TANGO DE HORSE COLOR** LOF : 000145/00025 - id : 250269610512132 né le 15/05/2022 (*SLAVCO DO OUTEIRO GRANDE x ALBAOPINTO*) Prod : M. FAIOES César, Prop : Mme MARTIN Nicole

SAINT BERNARD À POIL LONG

(*ST. BERNHARDSHUND LANGHAARIG*)

Juge : M. CAPEL Richard

• CLASSE PUPPY MALE •

- 123 **AMIRAL DES COTEAUX LAURAGAIS** LOF : 035992 - id : 250269611616315 né le 07/09/2025 (*TAJ MAHAL DES COTEAUX LAURAGAIS x SCARLETT DE LA ROUTE DE LA SOURCE*) Prod : Mme BESOMBES Isabelle, Prop : Mme VAN DAMME Elsa

• CLASSE JEUNE MALE •

- 124 (c) **QUANTUM OF SILAS ELISCINO KRALOVSTVI** CMKU : SB/5305/25 - id : 941010000914514 né le 05/02/2025 (*GUARDIAN ANGEL ELISCINO KRALOVSTVI x DAPNE SHIRE MEADOW*) Prod : Mme VAVROVA Iva, Prop : Mme MOULLARD-CEVENES Odile

• CLASSE INTERMEDIAIRE MALE •

- 125 (c) **APOLLON DE L'ANGE AUX PAILLONS** LOF : 035568 - id : 250269611501937 né le 03/02/2025 (*(CH) TROPICO DE L'ANGE AUX PAILLONS x ROUILLE DE L'ANGE AUX PAILLONS*) Prod : Mme MOULLARD Odile, Prop : M. MARCADET Pierre

• CLASSE PUPPY FEMELLE •

- 126 **ALHAMBRA DES COTEAUX LAURAGAIS** LOF : 035993 - id : 250269611616908 née le 07/09/2025 (*TAJ MAHAL DES COTEAUX LAURAGAIS x SCARLETT DE LA ROUTE DE LA SOURCE*) Prod et prop : Mme BESOMBES Isabelle

• CLASSE JEUNE FEMELLE •

- 127 **ANGE DES MONTAGNES ENSABLEES** LOF : 035592 - id : 250269611567264 née le 23/05/2025 (*NUVOLARI TAZIO x RUSH DE L'OREE DE BROTONNE*) Prod : Mme MOULIN Christelle, Prop : Mme MOULLARD-CEVENES Odile

- 128 **ASTRIA DE L'ANGE AUX PAPILLONS** LOF : 035570 - id : 250269101348105 née le 29/03/2025 (*TROPICO DE L'ANGE AUX PAPILLONS x RAUZANA DE L'ANGE AUX PAPILLONS*) Prod : Mme MOULLARD Odile, Prop : Mme MOULLARD-CEVENES Odile
- CLASSE INTERMEDIAIRE FEMELLE •**
- 129 **AMANDE DE L'ANGE AUX PAPILLONS** LOF : 035562 - id : 250269591966668 née le 03/02/2025 (*TROPICO DE L'ANGE AUX PAPILLONS x ROUILLE DE L'ANGE AUX PAPILLONS*) Prod : Mme MOULLARD Odile, Prop : Mme MOULLARD-CEVENES Odile
- 130 **VAENA DU PIC DE LA BELLE ETOILE** LOF : 035109 - id : 250269610698098 née le 24/05/2024 (*ROCK'SNOOPY AU COEUR CANTALOU x RAFALE DE LA VALLEE DE L'HOGMIAU*) Prod : M. BUTTIN Louis, Prop : Mme BESOMBES Isabelle

BOUVIER BERNOIS

(BERNER SENNENHUND)

Juge : M. CAPEL Richard

• CLASSE PUPPY MALE •

- 131 **AS DE COEUR DE HARAS DE LA VERGNE** LOF : EN COURS - id : 250269699805616 né le 12/11/2025, Prop : Mme DESTENAVES Marie-Thérèse
- CLASSE OUVERTE MALE •**
- 132 **DEVAEL JOE WITH THE FLOW** LOE : 2710757 - id : 941010001004777 né le 31/12/2023 (*TOP TAJFUN Z DEIKOWEJ DOLINY x DEVAEL KEEP ON FLOWING*) Prod : Mme PUJOL VELA Nuria, Prop : M. BONNENFANT Yann
- CLASSE JEUNE FEMELLE •**
- 133 **DEVAEL MOUSSE DE BAILEYS** LOE : 2755054 - id : 941000029584592 née le 24/02/2025 ((*CH*) *KASJMIRTUNETS BLUES FOR BAILEY Q x DEVAEL DISS'N'DAT*) Prod : Mme PUJOL VELA Nuria, Prop : M. BONNENFANT Yann
- CLASSE OUVERTE FEMELLE •**
- 134 **UKA AU DOMAINE DE MELBA** LOF : 088632/13156 - id : 250268780905706 née le 18/07/2023 (*RICHARD-COEUR-DE-LION D'AINHOA x SAVANA AU DOMAINE DE MELBA*) Prod et prop : Mme MASSE Vanessa

GRAND BOUVIER SUISSE

(GROSSER SCHWEIZER SENNENHUND)

Juge : M. CAPEL Richard

• CLASSE JEUNE MALE •

- 135 **WASSIL-ARTHUR VOM RUTTIGERHOF** LOS : 808528 - id : 756093900119088 né le 11/04/2025 (*AARON VOM ORSCHEIDERHOF x QUEENIE VOM RUTTIGERHOF*) Prod : M.Mme HENGARTNER Karin/RUTTIGERHOF Philipp, Prop : Mme AUBRY Christine
- CLASSE OUVERTE MALE •**
- 136 **VICTOR VOM SURBACH** NHSB : 3294407 - id : 900223000154573 né le 25/05/2022 (*JOMALA OULANKA V.D. DOVONDOLIN x PHILA VOM RODDENSER BUSCH*) Prod : M. WIM DEBETS, Prop : M. KLEIN Ad
- CLASSE INTERMEDIAIRE FEMELLE •**
- 137 **VIOLETTE DE LA COLLINE DU PIERRET** LOF : 004619/00538 - id : 250268781415044 née le 30/05/2024 (*BALZAC VOM GRAFENLAND x SMILING SAVES DU JARDIN DES FROUFROUS*) Prod et prop : Mme AUBRY Christine
- CLASSE OUVERTE FEMELLE •**
- 138 **CELEBRIAN EOWYN PEACE VOM GROSS GRUNBERG** NHSB : 3294405 - id : 990000003292786 née le 24/03/2022 (*CALEB NATHANIEL FROM BALIHARA RANCH x SENNENHUND ROSSII WISHENKA*) Prod : Mme MARYNCHAK Oleksandra, Prop : M. KLEIN Ad
- CLASSE VETERAN FEMELLE •**
- 139 **MATTERHORN'S GALADRIEL HEART OF GOLD** AKC : WS56946002 - id : 933000120094643 née le 04/02/2017 (*CEDARCOVERS STACK AND DELIVER SIREN'S TRICK CENT x MATTERHORN'S QUEEN OF HEARTS*) Prod : Mme CARMODY Laurie, Prop : M. KLEIN Ad



3^e GROUPE

Terriers

TERRIER DE CHASSE ALLEMAND

(DEUTSCHER JAGDTERRIER)

Juge : Mme *BARD Carole*

• CLASSE OUVERTE MALE •

- 140 **UPS DES COTEAUX DE PORTE TENY** LOF : 031142/04729 - id : 322TVK né le 31/03/2023 (*PIRATE DE L'ECHO DE LA BADELLERIE x MAFIA DES COTEAUX DE PORTE TENY*) Prod et prop : M. BOUCHARD Guy
- 141 **UZZI DES COTEAUX DE PORTE TENY** LOF : 031140/04757 - id : 322TVH né le 31/03/2023 (*PIRATE DE L'ECHO DE LA BADELLERIE x MAFIA DES COTEAUX DE PORTE TENY*) Prod et prop : M. BOUCHARD Guy
- 142 **VOLTAIRE DES HAUTEURS DU MONT VALIER** LOF : 031989 - id : 250269101242384 né le 08/09/2024 (*TEXUS DE LA VALLEE DE LA BLAISE x TANGA DES HAUTEURS DU MONT VALIER*) Prod : M. Mme SOLLE Sébastien / SOLLE DINOIA Lydie, Prop : M. SOLLE Sébastien

• CLASSE PUPPY FEMELLE •

- 143 **ARIEL DES HAUTEURS DU MONT VALIER** LOF : 032538 - id : 250269611655520 née le 26/09/2025 (*UGO DE LA VALLEE DE LA BLAISE x TANGA DES HAUTEURS DU MONT VALIER*) Prod : M. Mme SOLLE Sébastien / SOLLE-DINOIA Lydie, Prop : M. SOLLE Sébastien
- 144 **ATUE DES COTEAUX DE PORTE TENY** LOF : 032635 - id : 338MSG née le 08/11/2025 (*OPIOM DES COTEAUX DE PORTE TENY x SI BELLE DES COTEAUX DE PORTE TENY*) Prod et prop : M. BOUCHARD Guy

• CLASSE JEUNE FEMELLE •

- 145 **AYA DES HAUTEURS DU MONT VALIER** LOF : 032543 - id : 250269611523226 née le 01/08/2025 (*UGO DE LA VALLEE DE LA BLAISE x ORVAL DES HAUTEURS DU MONT VALIER*) Prod : M. Mme SOLLE Sébastien / SOLLE-DINOIA Lydie, Prop : M. SOLLE Sébastien

• CLASSE INTERMEDIAIRE FEMELLE •

- 146 **AYA DES COTEAUX DE PORTE TENY** LOF : 032123 - id : 336XRL née le 15/02/2025 (*OPIOM DES COTEAUX DE PORTE TENY x REEF DES ROCHES DE PELICHI*) Prod et prop : M. BOUCHARD Guy

• CLASSE OUVERTE FEMELLE •

- 147 **URKA DES COTEAUX DE PORTE TENY** LOF : 031144/06823 - id : 321BUX née le 31/03/2023 (*PIRATE DE L'ECHO DE LA BADELLERIE x MAFIA DES COTEAUX DE PORTE TENY*) Prod et prop : M. BOUCHARD Guy
- 148 **USOA DES HAUTEURS DU MONT VALIER** LOF : 031373/06874 - id : 250269101110865 née le 22/06/2023 (*RYDER DU BOIS NARRY x ORVAL DES HAUTEURS DU MONT VALIER*) Prod : M. Mme SOLLE Sébastien / SOLLE-DINOIA Lydie, Prop : M. SOLLE Sébastien

• CLASSE TRAVAIL FEMELLE •

- 149 **URDIE DES COTEAUX DE PORTE TENY** LOF : 031025/06809 - id : 317WJU née le 31/01/2023 (*JINO DIT JUNIOR x REEF DES ROCHES DE PELICHI*) Prod et prop : M. BOUCHARD Guy

BORDER TERRIER

Juge : Mme *BARD Carole*

• CLASSE INTERMEDIAIRE MALE •

- 150 **WHITE WHITE WEST VALDO** LOF : 009733/01180 - id : 250269591913215 né le 07/08/2024 (*WHITE WHITE WEST NO BORDER LINE x GOYA ROG WOJSKIEGO*) Prod : Mme ALONSO Laetitia, Prop : M. CABRERA Michel

FOX TERRIER À POIL DUR

(FOX TERRIER Wire)

Juge : Mme BARD Carole

• CLASSE OUVERTE MALE •

151 **CACOPOULOS TENNESSEE** LOE : 2715900 - id : 250268781871785 né le 31/12/2023 (CH. CACOPOULOS ALADIN SANE x CACOPOULOS IL FILO FOSSO) Prod : M. GARCIA IBANEZ Julio-Eduardo, Prop : Mme STOCCO Angèle

• CLASSE JEUNE FEMELLE •

152 **ALPHA II DE VALLAURIS DES ASTUCIEUX** LOF : 072599 - id : 337WSS née le 13/02/2025 (SAMOURAI DE VALLAURIS DES ASTUCIEUX x SAMSARA DE VALLAURIS DES ASTUCIEUX) Prod : M. STOCCO Joseph-Frédéric, Prop : Mme STOCCO Angèle

153 **ASTRA-BELLA DE VALLAURIS DES ASTUCIEUX** LOF : 072738 - id : 337WSZ née le 02/07/2025 (SAMOURAI DE VALLAURIS DES ASTUCIEUX x ROMINA DE VALLAURIS DES ASTUCIEUX) Prod : MM STOCCO Joseph / STOCCO Frédéric, Prop : Mme STOCCO Angèle

TERRIER JACK RUSSELL

(JACK RUSSELL TERRIER)

Juge : M. BARENNE Roger

• CLASSE INTERMEDIAIRE FEMELLE •

154 **VANDA DU BOIS DE CAPSIL** LOF : 066572/08770 - id : 250269591340168 née le 02/06/2024 (TSARODEJ GARY COOPER x RHAPSODIE BOHEMIAN DU BOIS DE CAPSIL) Prod et prop : Mme RIVIERE Marion

TERRIER ECOSSAIS

(SCOTTISH TERRIER)

Juge : Mme BARD Carole

• CLASSE JEUNE MALE •

155 **A REAL LOOKER DE LA TWENTY CENTURY FOX** LOF : 030611 - id : 250269611373604 né le 26/04/2025 (TRAKSIDE GIOVE x ROSEMARY DU MOULIN DE MAC GREGOR) Prod : M. RUBIALES Régis, Prop : M. RUBIALES Régis

• CLASSE OUVERTE MALE •

156 **U 2 DU MOULIN DE MAC GREGOR** LOF : 030079/04949 - id : 250269300316095 né le 16/05/2023 (O' SATELLITE-OF-LOVE DU MOULIN DE MAC GREGOR x SPECULOS DU MOULIN DE MAC GREGOR) Prod : Mme O'CONNOR Ruth, Prop : M. RUBIALES Régis

• CLASSE PUPPY FEMELLE •

157 **AMBER DU MOULIN DE MAC GREGOR** LOF : 030756 - id : 250269101431970 née le 13/09/2025 (U R RITCHIE VALENS DU MOULIN DE MAC GREGOR x U LIGHTNING DU MOULIN DE MAC GREGOR) Prod : Mme O'CONNOR Ruth, Prop : M. RUBIALES Régis

SKYE TERRIER

Juge : Mme BARD Carole

• CLASSE INTERMEDIAIRE MALE •

158 **FLANAGAN ONE MAN SHOW (dit Vince)** SPKP : SPK68 - id : 941000030487513 né le 09/10/2024 (SKYECREST RUGBY x FLANAGAN BULGARY ROSE GOLDEA) Prod : M. KANAS Robert, Prop : Mme MONTAUT Stéphanie

• CLASSE INTERMEDIAIRE FEMELLE •

159 **KOMETA ROSSI QUEEN ELIZABETH** VDH : 21/0008824/115 - id : 276099200535012 née le 06/08/2024 (KAUSO OF BUMBLE BEE CASTLE x KOMETA LADY MAY) Prod : Mme WEBERS-SEITZ Olga, Prop : Mme MONTAUT Stéphanie

WEST HIGHLAND WHITE TERRIER

Juge : Mme BARD Carole

• CLASSE PUPPY FEMELLE •

160 **AVA BELLA DES OLIPINS** LOF : 086313 - id : 250269699789897 née le 24/08/2025 (VODKA POM DE BIGUININE x OLLY THE HAPPY DES OLIPINS) Prod et prop : Mme DUBOS Christine

• CLASSE JEUNE FEMELLE •

161 (c) **AYA THE LOVER DES OLIPINS** LOF : 085881 - id : 250269699762079 née le 08/03/2025 (VODKA POM DE BIGUININE x TAYA LITTLE HEART DES OLIPINS) Prod et prop : Mme DUBOS Christine

BULL TERRIER MINIATURE

(MINIATURE BULL TERRIER)

Juge : Mme BARD Carole

• CLASSE INTERMEDIAIRE MALE •

162 VEEPEE SAND DOWN THE AREA LOF : 021541/03410 - id : 250268781604671 né le 29/12/2024 ((CH) OZELUI DE L'COSSTA x (CH) SPIRIT OF LIBERTY TAIGA) Prod et prop : Mme DUBOS Janice

• CLASSE OUVERTE MALE •

163 KINGSTON CORBIERES BT VALOROUS WARRIOR -VIGO- LOF : 021334/03393 - id : 250269611081131 né le 27/06/2024 (LADY KILLER VON DER ALTEN VESTE x KINGSTON CORBIERES BT TWINKLE LIGHT -TEENA-) Prod et prop : M. LUBERT Ludovic

• CLASSE JEUNE FEMELLE •

164 AYANA DU DONJON DE US'DEN LOF : 021761 - id : 250269591979422 née le 26/06/2025 (SOLFARINO TALISMAN x SEVEN DU SIATOCHI) Prod : Mme HELLIO Alexandra, Prop : Mlle ESCOFFIER Mallory

• CLASSE OUVERTE FEMELLE •

165 KINGSTON CORBIERES BT VERTIGO'S VERTEX-WAKIE- LOF : 021336/03751 - id : 250269611081150 née le 27/06/2024 (LADY KILLER VON DER ALTEN VESTE x KINGSTON CORBIERES BT TWINKLE LIGHT-TEENA-) Prod et prop : M. LUBERT Ludovic

• CLASSE CHAMPION FEMELLE •

166 (CH) SPIRIT OF LIBERTY TAIGA LOF : 020330/03641 - id : 250269610348559 née le 31/03/2022 (VALENTINO STAR OF BULLYWOOD x SPIRIT OF LIBERTY OBSESSION) Prod : Mme MANTEAU Mélodie, Prop : Mme DUBOS Janice

STAFFORDSHIRE BULL TERRIER

Juge : Mme BARD Carole

• CLASSE PUPPY MALE •

167 ASTON LOF : EN COURS - id : 250269592081164 né le 27/10/2025 (STRONGBULL'S KNL VA THE WELSH WONDER ROY x STRONGBULL'S KNL TESSA) Prod : Mme MANZANERO Belinda, Prop : M. DUFFORT Patrick

• CLASSE JEUNE MALE •

168 DIVASTAFFS ANAKIN SKYWALKER LOF : 141426 - id : 250269101355525 né le 24/03/2025 ((CH) EARTHQUAKE STAFFS WHITE CHOCOLATE x DIVASTAFFS SOMEONE LIKE YOU) Prod : Mlle M. DELTELL GIMENO Ana / UCEDA Simon-C., Prop : Mme DELTELL Ana

169 HUNZZY FAMILY ALIVE WITH YOU LOF : 142257 - id : 250268781718178 né le 08/06/2025 (FIRECROSS TWO SOX x HUNZZY FAMILY SHINE LIKE A DIAMONDS) Prod : Mme BAYLE Victoria, Prop : M. BEVIS Mael

• CLASSE BABY FEMELLE •

170 STRICTLY STAFFIES BALLISTIC BISKIT LOF : 147488 - id : 250269300417390 née le 09/01/2026 (KILLY'RENA SOLAR KING x STRICTLY STAFFIES ORCA) Prod : M. Mme HAMMICK Paul / GRIFFITH Tracey, Prop : M. HAMMICK Paul

• CLASSE JEUNE FEMELLE •

171 VOICE DU DOMAINE DES SIX BOURGEOIS LOF : 139084 - id : 250269611500546 née le 07/12/2024 (T BAG DES GUERRIERS PACIFIQUES x REALY DU DOMAINE DES SIX BOURGEOIS) Prod : M. TUMELAIRE Yoan, Prop : Mme LACOMBE Sophie

• CLASSE OUVERTE FEMELLE •

172 DIVASTAFFS SWEET DREAMS-IN-BARCELONA LOF : 108194/19692 - id : 250269608873921 née le 12/12/2021 (JAMEELAH STAFF'S CATCH AND RELEASE x DIVASTAFFS ONE MIRACLE DREAM) Prod : Mlle M. DELTELL GIMENO Ana / UCEDA Simon-C., Prop : Mme DELTELL Ana

• CLASSE VETERAN FEMELLE •

173 (CH) NAKED LADIES DU CLAN' MOLOTOV LOF : 055674/12132 - id : 250268712632295 née le 09/09/2017 (LORD LARGO PINEAPPLE DU CLAN' MOLOTOV x JUST A LITTLE MORE LOVE DU CLAN' MOLOTOV) Prod : M. Mme MOUREU LARRANG Claudine et Michel, Prop : M. ROBERT Mickaël

STAFFORDSHIRE AMÉRICAIN

(AMERICAN STAFFORDSHIRE TERRIER)

Juge : Mme BARD Carole

• CLASSE JEUNE MALE •

174 ASTON X ALLIANCE DEMALLORY X DU DOMAINE D'ATTILIO LOF : 166134 - id : 250268601106802 né le 13/04/2025 (RYUK DOG'N'TATTOO x R'XENA) Prod : Mme PECH Julia, Prop : Mlle ESCOFFIER Mallory

• CLASSE INTERMEDIAIRE MALE •

175 **TERRIER'S PARADISE VIN DIESEL** LOF : 165495 - id : 250269101165733 né le 17/11/2024 ((CH) MAMBO OF MISS AND YOU x TERRIER'S PARADISE TOUCH ME) Prod et prop : Mlle GRENIER Marion

• CLASSE OUVERTE MALE •

176 **TERRIER'S PARADISE TIMBALAND** LOF : 154939/14479 - id : 250269590353333 né le 17/03/2022 ((CH) CAPITAN AMERICA DE IBERO x PENNY BY GOLD BLACK MOUNTAIN) Prod et prop : Mlle GRENIER Marion

• CLASSE BABY FEMELLE •

177 **BURNING STAFF A DREAM COME TRUE FOR FLOWER** LOF : 167538 - id : 250269101393758 née le 06/12/2025 ((CH) ROYAL COURTS COVERED IN GOLD x (CH) BURNING STAFF SHINNING COLORS GENIUS AST) Prod : M. LIESTAL Sébastien, Prop : Mme SALVAN Caroline

• CLASSE JEUNE FEMELLE •

178 **TERRIER'S PARADISE A KIND OF LOVE** LOF : 165888 - id : 250269591827853 née le 25/01/2025 ((CH) LONELY BY GOLD BLACK MOUNTAIN x TERRIER'S PARADISE TOMB RAIDER) Prod et prop : Mlle GRENIER Marion

• CLASSE OUVERTE FEMELLE •

179 **TERRIER'S PARADISE VERSACE** LOF : 163994/19544 - id : 250269591732244 née le 09/04/2024 ((CH) CAPITAN AMERICA DE IBERO x PENNY BY GOLD BLACK MOUNTAIN) Prod et prop : Mlle GRENIER Marion

• CLASSE VETERAN FEMELLE •

180 **LITTLE GOLD FLOWER NEVER WITHOUT MY SCARLETT** LOF : 117194/16552 - id : 250269802719378 née le 06/09/2017 ((CH) JAW-OF-STEEL DU TEMPLE DE GAIA x (CH) HOLLYWOOD DES GRIFFES D'URKA) Prod : Mme M. SALVAN Caroline / ALVES Jean-Philippe, Prop : Mme SALVAN Caroline

YORKSHIRE TERRIER

Juge : M. BARENNE Roger

• CLASSE JEUNE MALE •

181 **AZUL DE L'EDEN ROYAL** LOF : 240198/23320 - id : 250268781794304 né le 24/02/2025 (ICONIC NOVE KASIO x ROMY LOVE DE L'EDEN ROYAL) Prod : Mme JOHEL MADRAZO Maria-Bégonia, Prop : Mme JOHEL Bégonia

• CLASSE OUVERTE MALE •

182 (CH) **TENESSEE DE LA VIERGE DOREE** LOF : 233901/23004 - id : 250269300276693 né le 19/09/2022 (ICONIC NOVE KASIO x ONOLULU DE LA VIERGE DOREE) Prod et prop : Mme FAUDE Francine

• CLASSE JEUNE FEMELLE •

183 **AMALIA DE LA VIERGE DOREE** LOF : 240095 - id : 250269101358817 née le 02/03/2025 (POETIC-LOVER DE LA VIERGE DOREE x UKULALA DE LA VIERGE DOREE) Prod et prop : Mme FAUDE Francine

• CLASSE INTERMEDIAIRE FEMELLE •

184 **VALENTINA DONNA CRYSTAL OF THE YORK** SPKP : 10983 - id : 990000011597932 née le 20/07/2024 (BALIANI ZOOM x COOL MAYBACH CRYSTAL OF THE YORK) Prod : Mme PETRAK Ivan, Prop : Mme JOHEL Bégonia

• NE CONCOURANT PAS FEMELLE •

185 **MAKOVNI OF BOXXEMIA GOLD JR** : 79414JT - id : 688052000272018 née le 01/06/2025 (PROSHA OF BOXXEMIA GOLD x AHH-TI OF BOXXEMIA GOLD) Prod : Mme MARKOVA Tatjana, Prop : Mme FAUDE Francine



4^e GROUPE

Teckels

TECKEL STANDARD POIL RAS

(DACHSHUND Kurzhaar)

Juge: M. ROUSSET Bernard

• CLASSE PUPPY MALE •

- 186 **YAZZ VOM GILDEHAUSER VENN** VDH : 26T0026K - id : 276099200984554 né le 05/11/2025 (*GRINGO IZ STRANI GREZ x KASSIDY VOM GILDEHAUSER VENN FCI*) Prod : M. Mme VOIGT Frank / VOIGT-KMETYKO Mariann, Prop : Mme BROQUIN Estelle
- 187 **YURI VOM GILDEHAUSER VENN** VDH : 26T0031K - id : 276099200984552 né le 05/11/2025 (*GRINGO IZ STRANI GREZ x KASSIDY VOM GILDEHAUSER VENN FCI*) Prod : M. Mme VOIGT Frank / VOIGT-KMETYKO Mariann, Prop : Mme BROQUIN Estelle

• CLASSE TRAVAIL MALE •

- 188 (c) **ALDO DE TEREKOK DE ANASTASIA** LOF : 278639 - id : 250269699761022 né le 19/01/2025 (*BASCO VOM HAALER GEHEGE x ROKSOLANA DE TEREKOK DE ANASTASIA*) Prod : M. Mmes THIAVILLE Philippe et Eléna / MALYSHKINA, Prop : M. FERNANDEZ Patrice

TECKEL STANDARD POIL DUR

(DACHSHUND Rauhaar)

Juge: M. ROUSSET Bernard

• CLASSE TRAVAIL FEMELLE •

- 189 **VALKYRIE DE LA PLAINE AUX LIEVRES** LOF : 276156/51965 - id : 250269611129596 née le 04/08/2024 (*NIMROD VON VELBERT x MERVEILLE DE LA PLAINE AUX LIEVRES*) Prod : M. DE BOVEE Jean-François, Prop : Mme LAFON Emeline

TECKEL NAIN POIL RAS

(ZWERG-DACHSHUND Kurzhaar)

Juge: M. ROUSSET Bernard

• CLASSE JEUNE MALE •

- 190 **AIOLI DU MISTRAL LE VENT** LOF : 281897 - id : 250269592056838 né le 22/06/2025 (*SUCHARD DE KER KI DOUAR x TI BLEUE DU MISTRAL LE VENT*) Prod : Mme TISSEUR Myriam, Prop : Mme GUILLE-BUSARDO Patricia
- 191 **DEL LUCERO DE EUROPA KIKO** LOE : 2768904 - id : 992000002431952 né le 28/05/2025 (*MINIDOGLAND UNIKUM x TULLUCA DE FERMINCAN*) Prod : M. GARRIDO GONZALEZ Antonio, Prop : Mme EGONNEAU Géraldine

• CLASSE OUVERTE MALE •

- 192 **MINIDOGLAND VASILIIY** RKF : 6701298 - id : 900263001040756 né le 25/03/2024 (*MINIDOGLAND x MONIDOGLAND VIOLETTA*) Prod : Mme ROMASHOVA Irina, Prop : M. Mme FOURNIOLS Sébastien et Blandine

• CLASSE BABY FEMELLE •

- 193 **BELLONA DE CASSEBERTATS** LOF : 283973 - id : 250269101379194 née le 04/01/2026 (*POLOSATIY REIS LARI x SCHOKO DU DOMAINE DE SAINT CLAIR*) Prod et prop : Mme LAFON Emeline

• CLASSE PUPPY FEMELLE •

- 194 **ARTEMIS DE CASSEBERTATS** LOF : 282439 - id : 250269101376726 née le 28/09/2025 (*POLOSATIY REIS LARI x SAXA DES ARCEAUX DE BAYONNE*) Prod et prop : Mme LAFON Emeline

TECKEL NAIN POIL LONG

(ZWERG-DACHSHUND Langhaar)

Juge: M. ROUSSET Bernard

• CLASSE JEUNE MALE •

- 195 **AKTARUS DU ROYAUME DE MOSKA** LOF : 279522 - id : 250268781710593 né le 12/04/2025 ((CH) UN PACHA DU CLOS DE BRIGNAGUES x TY COEUR BEURRE SALE DU CLOS DE LA FOLIETTE) Prod : M. GONZALEZ Marc, Prop : Mme LHOMME Colette
- 196 **BASSHUBERT MONTY LOE** : 2751305 - id : 992000004114771 né le 29/04/2025 (CH ROSE QUARTZ DH MITSUKI x CH BASSHUBERT OCTAVIA) Prod : Mme LARRINAGA SUAREZ Marta, Prop : M. Mme LAGARDERE Alexandre / LABROUSSE LAGARDERE Chloé

• CLASSE OUVERTE MALE •

- 197 **EVASION D'ARTAGNAN** PKR : Iv-31081 - id : 616093901813221 né le 23/06/2022 ((CH) VICTOR TANIEC MOTYLA x EVASION DA LILA) Prod : Mmes PASIERBEK Lucyna / KOZLOWSKA Anna, Prop : M. Mme LAGARDERE Alexandre / LABROUSSE LAGARDERE Chloé
- 198 (CH) **SULLIVAN DU CHEVALIER GASCON** LOF : 259735/36908 - id : 250269590420654 né le 10/02/2021 ((CH) IVAN DE NANTHORN x LA REINE MARGOT DE NANTHORN) Prod : M. LAGARDERE Alexandre, Prop : M. Mme LAGARDERE Alexandre / LABROUSSE LAGARDERE Chloé
- 199 **UN FIER LENNY DU CHEVALIER GASCON** LOF : 271745/37944 - id : 250268780918034 né le 28/08/2023 (P-MOWGLI DE MEDINA MAYURCA x ONNA SUMMER DU CHEVALIER GASCON) Prod : M. LAGARDERE Alexandre, Prop : Mme GARCIA Patricia

• CLASSE JEUNE FEMELLE •

- 200 **AVOUE DJOUER PATRICIA DU CHEVALIER GASCON** LOF : 280767 - id : 250268781872682 née le 11/05/2025 (BASSHUBERT ALIRON x SEDUCTORA SELENA DU CHEVALIER GASCON) Prod : M. LAGARDERE Alexandre, Prop : M. Mme LAGARDERE Alexandre / LABROUSSE LAGARDERE Chloé

• CLASSE INTERMEDIAIRE FEMELLE •

- 201 (c) **LEKOLL BOBBI SHARM PATRICIA** RKF : 7255885 - id : 900255001835162 née le 01/02/2025 ((CH) LEKOLL BOBBI SHARM CARDINAL x (CH) LEKOLL BOBBI SHARM ALMERIA) Prod : Mme ANANJEVA Elena, Prop : Mme CHASSAING Nathalie

• CLASSE OUVERTE FEMELLE •

- 202 **UNICOTINE DOLL DU CHEVALIER GASCON** LOF : 271182/51839 - id : 250268780859239 née le 20/05/2023 (SULLIVAN DU CHEVALIER GASCON x SEDUCTORA SELENA DU CHEVALIER GASCON) Prod : M. LAGARDERE Alexandre, Prop : M. Mme LAGARDERE Alexandre / LABROUSSE LAGARDERE Chloé

TECKEL NAIN POIL DUR

(ZWERG-DACHSHUND Rauhaar)

Juge: M. ROUSSET Bernard

• CLASSE OUVERTE MALE •

- 203 **UBERT POETICS LOVERS DE TERRE DRUE DE GUENREFF** LOF : 272243/38129 - id : 250269591312590 né le 21/10/2023 (NEXT ONE PLEASE VITORAZ x MY BLACK DIAMOND'S DE TERRE DRUE DE GUENREFF) Prod : Mme EGONNEAU Géraldine, Prop : Mme MONTEGUT Marie-Christine

• CLASSE CHAMPION MALE •

- 204 (CH) **NEWTOWN JOHN DE TERRE DRUE DE GUENREFF** LOF : 246274/35212 - id : 250268712560131 né le 03/04/2017 (ALPHERATZ DARK VADER x ULTIMATE SIGNATURE JUST A BABY DOLL) Prod et prop : Mme EGONNEAU Géraldine

• CLASSE CHAMPION FEMELLE •

- 205 (CH) **USCHER SUBLIME BLACK PEARL DE TERRE DRUE DE GUENREFF** LOF : 272239/51512 - id : 250269591312751 née le 21/10/2023 ((CH) NEXT ONE PLEASE VITORAZ x MY BLACK DIAMOND'S DE TERRE DRUE DE GUENREFF) Prod et prop : Mme EGONNEAU Géraldine

KANINCHEN TECKEL POIL RAS

(KANINCHEN-DACHSHUND Kurzhaar)

Juge: M. ROUSSET Bernard

• CLASSE OUVERTE FEMELLE •

- 206 **MAGIK RAINBOW GRACE** KCG : BEK-211938 - id : 963002000124420 née le 01/12/2023 ((CH) MAGIK RAINBOW TORERO x (CH) MAGIK RAINBOW GOLD AND DIAMOND) Prod : Mme IVANOVA Victoria, Prop : Mme EGONNEAU Géraldine

• CLASSE TRAVAIL FEMELLE •

- 207 (c) **ARIA DU MISTRAL LE VENT** LOF : 278749 - id : 250269591876752 née le 05/02/2025 (*TIRAMISU CHOCOLAT DU MISTRAL LE VENT x PALOMA DES ARCEAUX DE BAYONNE*) Prod : Mme TISSEUR Myriam, Prop : Mme LAFON Emeline

KANINCHEN TECKEL POIL LONG

(KANINCHEN-DACHSHUND Langhaar)

Juge: M. ROUSSET Bernard

• CLASSE JEUNE FEMELLE •

- 208 **ACETTE ANEELA DU CHEVALIER GASCON** LOF : 280768 - id : 250268781872673 née le 11/05/2025 (*BASSHUBERT ALIRON x SEDUCTORA SELENA DU CHEVALIER GASCON*) Prod : M. LAGARDERE Alexandre, Prop : M. Mme LAGARDERE Alexandre / LABROUSSE LAGARDERE Chloé
- 209 **DAMA VERA DI CA' PREZIOSA** LOI : 2567096 - id : 380260102972192 née le 16/03/2025 (*XMAN DI-CA PREZIOSA x DAMA DI-CUORI DI-CA PREZIOSA*) Prod : Mme VOLTOLIN Monica, Prop : Mme CHASSAING Nathalie

KANINCHEN TECKEL POIL DUR

(KANINCHEN-DACHSHUND Rauhaar)

Juge: M. ROUSSET Bernard

• CLASSE CHAMPION MALE •

- 210 (CH) **NEXT ONE PLEASE VITORAZ** LOF : 254157/35761 - id : 945000006169512 né le 15/09/2018 ((CH) *MAGIK RAINBOW ZORRO x (CH) RUDOLFINA MADAME CHIC VITORAZ*) Prod : M. BUSTA, Prop : Mme EGONNEAU Géraldine
- 211 (CH) **SACHA MY DEVIL'S BEAUTE DE TERRE DRUE DE GUENREFF** LOF : 263030/49803 - id : 250269590671733 née le 07/08/2021 (*ALPHERATZ DARK VADER x ALPHERATZ JUST A MISS YOU*) Prod et prop : Mme EGONNEAU Géraldine



5^e GROUPE

Chiens de Type Spitz
et de Type Primitif

HUSKY DE SIBÉRIE

(SIBERIAN HUSKY)

Juge : M. KLEIN Jean-Claude

• CLASSE JEUNE MALE •

212 **ABOVE THE SKY DE DAYBREAK NORTHERN** LOF : 105365/13124 - id : 250268781401134 né le 08/02/2025 (UP AND THE RED DRAGONS DE DAYBREAK NORTHERN x SO SHINY GIRL DE DAYBREAK NORTHERN) Prod : Mme BROZE GARNIER Blandine, Prop : M. Mme FOURNIOLS Sébastien et Blandine

213 **ICE GANG ASTON** LOF : 106342 - id : 250269101353813 né le 26/03/2025 (ICE GANG STAVO PENSANDO A TE x ICE GANG RENAISSANCE) Prod : M. SCURTO Jean-Jacques, Prop : Mlle GLISE Manon

• CLASSE OUVERTE MALE •

214 **ULTIME PHENIX DES NEIGES DOREES DE L'OURAL** LOF : 101960/13039 - id : 250268780641020 né le 17/12/2023 (KEVIN'S DREAM NORATLAS x SNOW DES GARRIGUES DU LOUP DU CANEBAS) Prod et prop : Mlle GLISE Manon

215 **VIKING RAGNAR DE DAYBREAK NORTHERN** LOF : 103933/13042 - id : 250269591807860 né le 25/07/2024 (UP AND THE RED DRAGONS DE DAYBREAK NORTHERN x THELIFEIS SHORT LETS ENJOYIT DE DAYBREAK NORTHERN) Prod : Mme BROZE GARNIER Blandine, Prop : M. Mme FOURNIOLS Sébastien et Blandine

• CLASSE CHAMPION MALE •

216 (CH) **UP AND THE RED DRAGONS DE DAYBREAK NORTHERN** LOF : 098507/12843 - id : 250269610634689 né le 30/01/2023 (HUSQVARNA HONEY WHISKEY x NEEDLES CONESTOGA DE DAYBREAK NORTHERN) Prod : Mme BROZE GARNIER Blandine, Prop : M. Mme FOURNIOLS Sébastien et Blandine

• CLASSE VETERAN MALE •

217 (CH) **OURAL DES GARRIGUES DU LOUP DU CANEBAS** LOF : 077453/11336 - id : 250268732228488 né le 28/02/2018 (GALIAK DES GARRIGUES DU LOUP DU CANEBAS x I'M SO GIRLY OF SETTLER'S BAY) Prod : M. Mlle CAYOL Michel et S., Prop : Mlle GLISE Manon

218 **RHETT BATLER KINGDOM NAVJORD** BCU : 270-002664 - id : 900164001402840 né le 31/10/2017 (KRISTARI'S OSCAR KINGDOM NAVJORD x GRAFFSIBERIANS KAROLINA HERRERA) Prod : Mme NAVJORD Elena, Prop : M. Mme FOURNIOLS Sébastien et Blandine

• CLASSE PUPPY FEMELLE •

219 **ALBA DES ELFES DU DOLMEN** LOF : 106879 - id : 250269611409304 née le 28/08/2025 (POPEYE DE LA TENDRE PUISSANCE x TALA DES ELFES DU DOLMEN) Prod : Mme PASQUALI Marion, Prop : Mlle DEL FAVA Joëlle

220 **AVATAR NEYTIRI DE DAYBREAK NORTHERN** LOF : 107402 - id : 250268781965348 née le 29/09/2025 (HUSQVARNA HONEY WHISKEY x FUSION OF ANGELS ZHI-VAGO) Prod : Mme BROZE GARNIER Blandine, Prop : M. Mme FOURNIOLS Sébastien et Blandine

• CLASSE JEUNE FEMELLE •

221 **ABOVE THYE MIST DE DAYBREAK NORTHERN** LOF : 105363/17680 - id : 250268781401126 née le 08/02/2025 (UP AND THE RED DRAGONS DE DAYBREAK NORTHERN x SO SHINY GIRL DE DAYBREAK NORTHERN) Prod : Mme BROZE GARNIER Blandine, Prop : M. Mme FOURNIOLS Sébastien et Blandine

• CLASSE OUVERTE FEMELLE •

222 (CH) **HAVANA DELLA CONTEA DEL NORD** LOI : 21126766 - id : 380260044011850 née le 13/05/2021 (PABLO PICASSO DELLA CONTEA DEL NORD x ANTARANA SHE WANTS REVENGE) Prod : M. ACANFORA, Prop : Mlle GLISE Manon

• CLASSE TRAVAIL FEMELLE •

- 223 **URANIE BLUE DES NEIGES DOREES DE L'OURAL** LOF : 101959/17552 - id : 250268780641145 née le 17/12/2023 (*KEVIN'S DREAM NORATLAS x SNOW DES GARRIGUES DU LOUP DU CANEBAS*) Prod et prop : Mlle GLISE Manon
- 224 **VICTOLMA SECRET LOVE DE DAYBREAK NORTHERN** LOF : 103534/17556 - id : 250269591808882 née le 14/07/2024 (*THORGAL OF COOL WATER x SO SHINY GIRL DE DAYBREAK NORTHERN*) Prod : Mme BROZE GARNIER Blandine, Prop : M. Mme FOURNIOLS Sébastien et Blandine

• CLASSE CHAMPION FEMELLE •

- 225 (CH) **SNOW DES GARRIGUES DU LOUP DU CANEBAS** LOF : 090602/15996 - id : 250269590423879 née le 02/04/2021 (*NEW YORK MISTER DES GARRIGUES DU LOUP DU CANEBAS x NIHKITA DES GARRIGUES DU LOUP DU CANEBAS*) Prod : M. Mlle CAYOL Michel et S., Prop : Mlle GLISE Manon
- 226 (CH) **SO CHARMING GIRL DE DAYBREAK NORTHERN** LOF : 092549/16480 - id : 250268780010070 née le 15/09/2021 (*PERFECT MAGIC DREAM DE DAYBREAK NORTHERN x BLACK ROSE ARTICO ENCANTO*) Prod : Mme BROZE GARNIER Blandine, Prop : M. Mme FOURNIOLS Sébastien et Blandine

SAMOYEDE

(SAMOIEDSKAIA SABAKA)

Juge : M. KLEIN Jean-Claude

• CLASSE BABY MALE •

- 227 **ADVENTURE-FOR-TWO-ADDES OF KARASEA** LOF : 027609 - id : 250268782164944 né le 12/12/2025 (*LAPAAZORA CHESTER SILVER FROST x R-BRING MY POEM TO LIFE D'HERACLEOPOLIS*) Prod et prop : Mme FLAMAND Arlette

• CLASSE JEUNE MALE •

- 228 **AMBITIOUS DRAGON LEGEND VON WEISS JUWELEN** LOF : 026971 - id : 250268781614984 né le 16/06/2025 (*DELIVANO'S PRESENTS TO YOU IN VISION x SUMPTUOUS LIGHT-OF-SIBERIA VON WEISS JUWELEN*) Prod : Mme MAILLET Emilie, Prop : M. GAILLET Mickaël

- 229 **ANOTHER-STORY-THALOS OF KARASEA** LOF : 027290 - id : 250268781886981 né le 04/08/2025 ((CH) *PALM-BEACH-PUMBA OF KARASEA x (CH) SECRET-DREAM-SHANNON OF KARASEA*) Prod et prop : Mme FLAMAND Arlette

• CLASSE INTERMEDIAIRE MALE •

- 230 **VALUABLE WHITE ROCK VON WEISS JUWELEN** LOF : 025946/03047 - id : 250268781479484 né le 28/08/2024 (*RADOST ZHIZNI CHUPA-CHUPS AT SAMSPRING x SUMPTUOUS RED RUBY VON WEISS JUWELEN*) Prod : Mme MAILLET Emilie, Prop : M. ATTAS Nicolas

• CLASSE CHAMPION MALE •

- 231 (CH) **PALM-BEACH-PUMBA OF KARASEA** LOF : 017934/02584 - id : 250269608214222 né le 25/04/2019 ((CH) *GABBANA DOLCE KENZO OF KARASEA x LEGEND AND MISTERY BANSHEE OF KARASEA*) Prod et prop : Mme FLAMAND Arlette

• CLASSE BABY FEMELLE •

- 232 **ADVENTURE-FOR-TWO-APHRODITE OF KARASEA** LOF : 027610 - id : 250268782164943 née le 12/12/2025 (*LAPAAZORA CHESTER SILVER FROST x R-BRING MY POEM TO LIFE D'HERACLEOPOLIS*) Prod et prop : Mme FLAMAND Arlette

• CLASSE JEUNE FEMELLE •

- 233 **ALL-TOGETHER-SHINY OF KARASEA** LOF : 027255 - id : 250268781886701 née le 30/07/2025 ((CH) *PALM-BEACH-PUMBA OF KARASEA x RHAPSODY-IN-WHITE-KHEOPS OF KARASEA*) Prod et prop : Mme FLAMAND Arlette

• CLASSE INTERMEDIAIRE FEMELLE •

- 234 **VALUABLE FIRE-OF-SUN VON WEISS JUWELEN** LOF : 025945 - id : 250268781479151 née le 28/08/2024 (*RADOST ZHIZNI CHUPA-CHUPS AT SAMSPRING x SUMPTUOUS RED RUBY VON WEISS JUWELEN*) Prod et prop : Mme MAILLET Emilie

- 235 (c) **VIRTUAL GAME CHUPA CHUPS OF KARASEA** LOF : 026393 - id : 250268781650228 née le 30/11/2024 (*STAR-WARS-HAN-SOLO OF KARASEA x LAPAAZORA ULANNY*) Prod et prop : Mme FLAMAND Arlette

• CLASSE CHAMPION FEMELLE •

- 236 (CH) **SECRET-DREAM-SHANNON OF KARASEA** LOF : 020514/03797 - id : 250268743766953 née le 06/02/2021 (*HOCUS POCUS ADORABLE SMILE x LOVE IN THE AIR LORELEI OF KARASEA*) Prod et prop : Mme FLAMAND Arlette

CHIEN FINNOIS DE LAPONIE

(SUOMENLAPINKOIRA)

Juge: M. KLEIN Jean-Claude

• CLASSE PUPPY MALE •

237 **ANGUS AUROS TASKAS** LSVK : 0024/25 - id : 99000008992121 né le 06/10/2025 (*UKKO MAGIA SYBERII x BRICKEBOS DARE TO DREAM*) Prod : Mme MASKALIOVAITE DEIMANTE, Prop : Mlle NARDUZZI Elisa

• CLASSE JEUNE FEMELLE •

238 **AVICII WAITING FOR LOVE DE LA NOUVELLE AUBE** LOF : 008168 - id : 250269611448589 née le 18/06/2025 (*MELHANKOZIA MELLOW YELLOW x UNVANIEZH RAFOULI GATE DU TEMPLE NAMASTE DE BENTHEA*) Prod et prop : Mlle NARDUZZI Elisa

SPITZ MOYEN AUTRES COULEURS

(MITTELSPITZ)

Juge: Mme GEORGIEVA LASLO Bonka (SERBIE)

• CLASSE INTERMEDIAIRE MALE •

239 **VOLT DE L'ANGE AUX PAPILLONS** LOF : 068410/08495 - id : 250269699748649 né le 10/07/2024 (*SMARTIES DE L'ANGE AUX PAPILLONS x NEIGE DE LA SOURCE DES VOLCANS*) Prod : Mme MOULLARD Odile, Prop : Mme MOULLARD-CEVENES Odile

• CLASSE OUVERTE MALE •

240 **UN OURSON DES LOUPS D'AQUITAINE** LOF : 065512/08206 - id : 250269610963591 né le 27/09/2023 (*RAINBOW DREAM DE LA FORET DES REVES BLEUS x SAMANTHA FOX DES LOUPS D'AQUITAINE*) Prod : Mmes ANTHONIOZ-ROSSIAUX Nicole et Nathalie, Prop : Mme ANTHONIOZ-ROSSIAUX Nathalie

PETIT SPITZ MARRON OU NOIR

(KLEINSPITZ)

Juge: Mme GEORGIEVA LASLO Bonka (SERBIE)

• CLASSE INTERMEDIAIRE MALE •

241 **VOL DENUIT VOLF DU CRYSTAL NOIR** LOF : 069199 - id : 250268781579540 né le 04/11/2024 (*SEN PER FI DU CRYSTAL NOIR x TULYPE NOIRE*) Prod : Mme RODRIGUEZ Christine, Prop : Mme PUYAU DAREYT Karine

PETIT SPITZ AUTRES COULEURS

(KLEINSPITZ)

Juge: Mme GEORGIEVA LASLO Bonka (SERBIE)

• CLASSE JEUNE MALE •

242 **APPELEZ MOI BRAD PITT DU CLOS DE PATCHATA** LOF : 070429/08588 - id : 250269611417500 né le 22/03/2025 (*POPCORN DU DOMAINE DU PRIEURE DE CAYAC x OPALE DU JARDIN DES MERVEILLES*) Prod : Mme DUBOIS-MOULTON Patricia, Prop : Mme ANTHONIOZ-ROSSIAUX Nathalie

• CLASSE INTERMEDIAIRE MALE •

243 **VOLTIGE DE L'ANGE AUX PAPILLONS** LOF : 067667/08383 - id : 250269611155180 né le 21/05/2024 (*ROMARIN DU DOMAINE DU PRIEURE DE CAYAC x SUSHIE DE L'ANGE AUX PAPILLONS*) Prod : Mme MOULLARD Odile, Prop : Mme MOULLARD-CEVENES Odile

• CLASSE OUVERTE MALE •

244 **VELOUR DE L'ANGE AUX PAPILLONS** LOF : 067315/08429 - id : 250269611076434 né le 31/03/2024 (*TIWI DE L'ANGE AUX PAPILLONS x TALIA DE L'ANGE AUX PAPILLONS*) Prod : Mme MOULLARD Odile, Prop : Mme MOULLARD-CEVENES Odile

• CLASSE CHAMPION MALE •

245 (CH) **TENNESSEE WILLIAMS DU CRYSTAL NOIR** LOF : 063875/08182 - id : 250268780729017 né le 30/12/2022 ((CH) *NI DIEU NI MAITRE NAPOLEON DU CRYSTAL NOIR x OLYMPIA STARDUST DU CRYSTAL NOIR*) Prod : Mme RODRIGUEZ Christine, Prop : M. GRELAUD Alban

• CLASSE JEUNE FEMELLE •

246 **ANGELINA JOLIE DES LOUPS D'AQUITAINE** LOF : 069335/13078 - id : 250269611458340 née le 09/01/2025 (*PETER PAN DES OURSONS DU DEROT x SAMANTHA FOX DES LOUPS D'AQUITAINE*) Prod : Mmes ANTHONIOZ-ROSSIAUX Nicole et Nathalie, Prop : Mme ANTHONIOZ-ROSSIAUX Nathalie

• CLASSE INTERMEDIAIRE FEMELLE •

- 247 **VANILLE DE L'ANGE AUX PAPILLONS** LOF: 067668/12733 - id: 250269591028947 née le 21/05/2024 (ROMARIN DU DOMAINE DU PRIEURE DE CAYAC x SUSHIE DE L'ANGE AUX PAPILLONS) Prod : Mme MOULLARD Odile, Prop : Mme MOULLARD-CEVENES Odile

SPITZ NAIN BLANC

(ZWERGSPITZ)

Juge: Mme **GEORGIEVA LASLO Bonka (SERBIE)**

• CLASSE VETERAN MALE •

- 248 (CH) **IVAN BLANC DE BRACHY-BLANCHE** LOF: 036284/04927 - id: 250268710379589 né le 01/05/2013 (VELLAR PLJUS NARCISS FLOWER OF LOVE x FEERIE BLANCHE DE BRACHY-BLANCHE) Prod : MM. GOSSELIN Martial / KLEIN Jean-Claude, Prop : M. GRELAUD Alban

SPITZ NAIN MARRON OU NOIR

(ZWERGSPITZ)

Juge: Mme **GEORGIEVA LASLO Bonka (SERBIE)**

• CLASSE JEUNE MALE •

- 249 (c) **MISTER BLACK CHUDOMIR** BCU: BCU097-032688 - id: 900263002506176 né le 18/03/2025 (YULTU CZEZAR II x LAKI) Prod : Mme IVANOVA S., Prop : Mme ARRAGON Floriane

SPITZ NAIN AUTRES COULEURS

(ZWERGSPITZ)

Juge: Mme **GEORGIEVA LASLO Bonka (SERBIE)**

• CLASSE JEUNE MALE •

- 250 **ANVIRIAL URBAN DON OF LEGENDS** RKF: 7118386 - id: 900255001949532 né le 06/06/2025 (GOLDEN JAYS ELISEY x ANVIRIAL OLLI VELVET FLOWER) Prod : Mme ISAEVA Viktoriya, Prop : M. GRELAUD Alban

- 251 (c) **YAKUDZA PRAYD POM** UKU: 0662096 - id: 968000012491252 né le 17/05/2025 (OKLAHOMA SPIRIT PRAYD POM x PALMIRA PRAYD POM) Prod : M. KOPANYTSIA Oleksandr, Prop : Mme ANGLES Sylvie

• CLASSE OUVERTE MALE •

- 252 (CH) **PALMIRINA GORDON KEEBLE** RKF: 6890198 - id: 990000007524465 né le 23/06/2023 (PALMIRINA STUNNING SELE.BRITY HARRY x PALMIRINA DI-DI) Prod : Mme UTKINA I.B., Prop : Mme ROSSI Marianna

- 253 **UN PRINCE OF LOVELY BLUEBERRIES** LOF: 066223/08387 - id: 250269101182126 né le 02/10/2023 (ROITELET DU DOMAINE DU PRIEURE DE CAYAC x PRINCESSE PLOOPY OF LOVELY BLUEBERRIES) Prod : Mme GODART Aurélie, Prop : Mme PUYAU DAREYT Karine

• CLASSE BABY FEMELLE •

- 254 **BIANCA WOLF DES HAUTS DE MONTLAS** LOF: 071572 - id: 250269101518554 née le 01/01/2026 (JAKKARD IZ RUSSKOGO KOMELOTA x POM'S LOVE STORY WOLF WOLFIE) Prod et prop : Mme ANGLES Sylvie

• CLASSE PUPPY FEMELLE •

- 255 **ANASTASYA ALYA DELYSANCE DU CRYSTAL NOIR** LOF: 071563 - id: 250268781997163 née le 12/10/2025 (NEW LEGACY PHOEBUS DU CRYSTAL NOIR x ULTESSE ORANGE PARTI DU CRYSTAL NOIR) Prod : Mme RODRIGUEZ Christine, Prop : M. GRELAUD Alban

• CLASSE JEUNE FEMELLE •

- 256 **CRAZY CHARMS ANGUN** LOF: 069543 - id: 250268600447517 née le 11/02/2025 (CRAZY CHARMS TOMMY KEENE x SELIONA PRIME BIANCA ROSE) Prod : Mme CAMERA Valérie, Prop : Mme ANGLES Sylvie

- 257 **VENUS DE L'ANGE AUX PAPILLONS** LOF: 069112/12984 - id: 250269591959246 née le 13/12/2024 (ROYAL PRINCE DU PANACHE D'OR x TAGADA DE LA SOURCE DES VOLCANS) Prod : Mme MOULLARD Odile, Prop : Mme MOULLARD-CEVENES Odile

• CLASSE OUVERTE FEMELLE •

- 258 **TWILIGHT ORANGE PARTI DU CRYSTAL NOIR** LOF: 062824/12248 - id: 250268780372865 née le 14/10/2022 (MEPHYSTO BLACK PARTI DU CRYSTAL NOIR x RIVERDANCE ORANGE PARTI DES PERLES DU RANGEN) Prod : Mme RODRIGUEZ Christine, Prop : Mme PUYAU DAREYT Karine

CHOW CHOW AUTRES COULEURS

Juge: M. KLEIN Jean-Claude

• CLASSE JEUNE MALE •

- 259 **AIKU DU LEE DOU DES THITOUNES** LOF: 031180 - id : 250268781935513 né le 10/07/2025 (*DELITIGER VINCENT x RHE-NADEL DU LEE DOU DES THITOUNES*) Prod : Mme MARTINEAU Eliane, Prop : M. GRELAUD Alban

EURASIER

Juge: M. KLEIN Jean-Claude

• CLASSE BABY MALE •

- 260 **AROK CHANCE DU MONDE DE GAOMI** LOF: 027180 - id : 250269592113243 né le 26/12/2025 (*CHIASMAS DIONYSOS OF PRESLEY x RINKAI DU MONDE DE GAOMI*) Prod : Mme DIRAND Gaele, Prop : Mlle LACROTTE Dominique

• CLASSE JEUNE FEMELLE •

- 261 **AZIA DES TERRES VAGABONDES** LOF: 026102 - id : 250269611598623 née le 15/08/2025 (*AMON SILVA TILIA x TOUNDRA DU DOMAINE D'ALVHEIM*) Prod : Mme OBER Aurélie, Prop : Mme WAREMBOURG Océane

• CLASSE CHAMPION FEMELLE •

- 262 (CH) **URANY DU VAL DE L'OEUILLE** LOF: 020252/02939 - id : 250268780716167 née le 11/02/2023 (*RAMSES DU MONDE DE GAOMI x MELYSSA DU VAL DE L'OEUILLE*) Prod et prop : Mme FERMIS Marie-Thérèse

AKITA INU

Juge: M. KLEIN Jean-Claude

• CLASSE JEUNE FEMELLE •

- 263 **AOIHANA OMOI NATSU ANARU SHINGEKI NO INU** LOF: 021740 - id : 250269699728305 née le 26/02/2025 (*UNSEI GO ISEGUMO KENSHA x HONJO MASAMUNE OHANA*) Prod : Mme ROZIER-CHABERT Violette, Prop : Mme MANENT Leïa

• CLASSE CHAMPION FEMELLE •

- 264 (CH) **VSTAR KAGAYAKU HIKARI LIXY SHINGEKI NO INU** LOF: 020754/03068 - id : 250269699691079 née le 09/03/2024 (*L'GOU RYU ZIPANGU x HONJO MASAMUNE OHANA*) Prod : Mme ROZIER-CHABERT Violette, Prop : Mme MANENT Leïa

SHIBA INU

Juge: M. KLEIN Jean-Claude

• CLASSE PUPPY MALE •

- 265 **AKAI KIKUHOMARE DU BOIS DE COMPIEGNE** LOF: 026519 - id : 250269611611316 né le 20/09/2025 (*SAKURA NO HOMARE GO KOSHIWASOU x INISHIE NO REMI GO BANGAICHISOU*) Prod : Mmes VERDICCHIO Renée et Pauline, Prop : Mme JONETTE Marilyn

• CLASSE PUPPY FEMELLE •

- 266 **AKI SHUURIN DE LA NOUVELLE AUBE** LOF: 026462 - id : 250269611637145 née le 03/11/2025 (*SASAYAKI NO KOGARASHI KITSUNE NO TANI KENSHA x URANAISHI DE LA JASSETTE DU CAP DEL MAS*) Prod et prop : Mlle NARDUZZI Elisa

• CLASSE JEUNE FEMELLE •

- 267 **ATARASHI YOAKE GO SAKURA KENSHA** LOF: 025985 - id : 250268781936813 née le 31/07/2025 (*DAIYUU GO HIDDEN CASCADE x UKIKO GO SAKURA KENSHA*) Prod : Mme BONNIGAL Audrey, Prop : Mlle NARDUZZI Elisa

CHIEN DE CANAAN

(CANAAN DOG)

Juge: M. KLEIN Jean-Claude

• NE CONCOURANT PAS MALE •

- 268 **BEN HAYIL** LOI : LI2114638 - id : 380260044333579 né le 29/10/2020 (*NAHMANE DE SOLEMEL x GUILI*) Prod : Mme FLORIS Fernanda-Lorena, Prop : Mme CORBIERE Cyndia

• CLASSE BABY FEMELLE •

- 269 **AEGIS SAPHIRA VARDENFIRE DES SENTINELLES D'AELDORAH** LOF: 000724 - id : 250268782080698 née le 25/11/2025 (*LIOR DE SOLEMEL x MOON OF STARLIGHT URIA*) Prod : Mme DURAND Laurie, Prop : Mme CORBIERE Cyndia

- 270 **AELA WORLD EATER'S DOOM DES SENTINELLES D'AELDORAH** LOF: 000723 - id : 250268782080732 née le 25/11/2025 (*LIOR DE SOLEMEL x MOON OF STARLIGHT URIA*) Prod et prop : Mlle DURAND Laurie

• CLASSE OUVERTE FEMELLE •

- 271 **MOON OF STARLIGHT URIA** LOF : 000687/00094 - id : 250269591274383 née le 25/07/2023 (*RIVER ROCK UNANIMOUS DECISION* x *MOON OF STARLIGHT SNOW WHITE*) Prod : Mme M. BEGOU Coline / FONTAN Florian, Prop : Mlle DURAND Laurie

CHIEN DU PHARAON

(PHARAOH HOUND)

Juge : M. KLEIN Jean-Claude

• CLASSE CHAMPION MALE •

- 272 (CH) **REEDLY ROAD UNIKORN** RKF : 6149930 - id : 900215001189445 né le 21/11/2020 (*SOVRIM HALLAM BACK TO THE FUTURE REEDLY ROAD* x *ANTEFA'S XPERIA ON REEDLY ROAD*) Prod : Mme EVTEEVA Maria, Prop : Mmes HAUTOT Daisy et Martine

• CLASSE CHAMPION FEMELLE •

- 273 (CH) **HAPPY HISTORY INSPIRATION LOVE** RKF : 6817935 - id : 643099001432306 née le 11/11/2023 (*OPTIMUS SHARM DEWELT* x *HAPPY HISTORY ATHENA*) Prod : Mme SUKHOMLINOVA Svetlana, Prop : Mmes HAUTOT Daisy et Martine



6^e GROUPE

Chiens Courants et
Chiens de Recherche au Sang

PETIT GASCON SAINTONGEOIS

Juge: Mme GEORGIEVA LASLO Bonka (SERBIE)

• CLASSE OUVERTE MALE •

- 274 VIKING DES GASCONS DU CREUX DELAPRAT LOF : 017483/03353 - id : 250269591021238 né le 05/03/2024 (TINO x RIQUITA) Prod : Mmes PRAT Camille et Anne, Prop : M. CASCARRA Manuel

• CLASSE TRAVAIL MALE •

- 275 ROUKY DES BUIS D'AURE LOF : 014552/02826 - id : 250268723073837 né le 03/06/2020 (NINO x OIKA) Prod et prop : M. CASCARRA Manuel

- 276 ULYSSE DES BUIS D'AURE LOF : 016982/03285 - id : 250269591290993 né le 09/07/2023 (PEPITO DES HURLEURS DU MEZERIN x ORA) Prod et prop : M. CASCARRA Manuel

• CLASSE JEUNE FEMELLE •

- 277 ALASKA DES BUIS D'AURE LOF : 018147 - id : 250269591488240 née le 22/05/2025 (VIKING DES GASCONS DU CREUX DELAPRAT x OLYMPE) Prod et prop : M. CASCARRA Manuel

- 278 ALTESSE DES BUIS D'AURE LOF : 018144 - id : 250269591488183 née le 22/05/2025 (VIKING DES GASCONS DU CREUX DELAPRAT x OLYMPE) Prod et prop : M. CASCARRA Manuel

• CLASSE OUVERTE FEMELLE •

- 279 VANILLE DES GASCONS DU CREUX DELAPRAT LOF : 017488/03858 - id : 250269591020568 née le 05/03/2024 (TINO x RIQUITA) Prod : Mmes PRAT Camille et Anne, Prop : M. CASCARRA Manuel

BEAGLE HARRIER

Juge: Mme GEORGIEVA LASLO Bonka (SERBIE)

• CLASSE OUVERTE MALE •

- 280 URLEVENT DU RALLYE PUY D'AUZON LOF : 021934/04833 - id : 326EDU né le 01/08/2023 (TONUS DU RALLYE PUY D'AUZON x SCEVOLLES) Prod et prop : M. VAN DAMME Sébastien

- 281 VENGEUR DU RALLYE PUY D'AUZON LOF : 022387 - id : 333JYE né le 21/06/2024 (TRUCKER DE LA RIVIERE AUX FILLES x TURNER DU RALLYE PUY D'AUZON) Prod et prop : M. VAN DAMME Sébastien

- 282 VOLDEMORD DU RALLYE PUY D'AUZON LOF : 022395 - id : 334BJB né le 16/07/2024 (TRUCKER DE LA RIVIERE AUX FILLES x TIMYE DU RALLYE PUY D'AUZON) Prod et prop : M. VAN DAMME Sébastien

• CLASSE OUVERTE FEMELLE •

- 283 TURNER DU RALLYE PUY D'AUZON LOF : 021573/05066 - id : 319NVH née le 17/11/2022 (RAVEN DE L'ECHO DE SAINT LOUP x RAJA) Prod et prop : M. VAN DAMME Sébastien

- 284 VAILLANTE DU RALLYE PUY D'AUZON LOF : 022047 - id : 328TKL née le 27/03/2024 (RAVEN DE L'ECHO DE SAINT LOUP x RAJA) Prod et prop : M. VAN DAMME Sébastien

- 285 VICTOIRE DU RALLYE PUY D'AUZON LOF : 022394 - id : 334BJA née le 16/07/2024 (TRUCKER DE LA RIVIERE AUX FILLES x TIMYE DU RALLYE PUY D'AUZON) Prod et prop : M. VAN DAMME Sébastien

CHIEN D'ARTOIS

Juge: Mme GEORGIEVA LASLO Bonka (SERBIE)

• CLASSE JEUNE MALE •

- 286 ARAGON DE LA MEUTE DU TUCOS LOF : 002615 - id : 250269611382521 né le 08/05/2025 (SYRANO x UBAYE DE LA MEUTE DU TUCOS) Prod et prop : M. DESBARATS Didier

- 287 **AZUR DE LA MEUTE DU TUCOS** LOF : 002616 - id : 250269611382520 né le 08/05/2025 (*SYRANO x UBAYE DE LA MEUTE DU TUCOS*) Prod et prop : M. DESBARATS Didier
- **CLASSE TRAVAIL MALE** •
- 288 **SAXO DES ROSELIERES DES ROYS** LOF : 002413/00509 - id : 2955ZR né le 10/04/2021 (*NEMO DES ROSELIERES DES ROYS x MALICE DES ROSELIERES DES ROYS*) Prod : M. PAYS Dimitri, Prop : M. DESBARATS Didier
- **CLASSE TRAVAIL FEMELLE** •
- 289 **TOSCANE DES HAUTS DE SAINT CIRQ** LOF : 002507/00614 - id : 250269591224632 née le 13/09/2022 (*GUERLAIN x PRESTY*) Prod : M. BALMES Francis, Prop : M. DESBARATS Didier
- 290 **TOURAIN DES HAUTS DE SAINT CIRQ** LOF : 002494/00607 - id : 250269590846511 née le 08/06/2022 (*JOSH DES GORGES DE L'ARZON x OVALIE*) Prod : M. BALMES Francis, Prop : M. DESBARATS Didier
- 291 **VERONE DE LA MEUTE DU TUCOS** LOF : 002573/00642 - id : 250268502371046 née le 22/08/2024 (*SYRANO x SOLOGNE*) Prod et prop : M. DESBARATS Didier

PETIT BASSET GRIFFON VENDEEN

Juge : Mme GEORGIEVA LASLO Bonka (SERBIE)

- **CLASSE JEUNE MALE** •
- 292 **ARTHUR DES ECHOS DE BUZET** LOF : 022558 - id : 341NPW né le 18/07/2025 (*TIAGO DES ECHOS DE BUZET x TIKA DES ECHOS DE BUZET*) Prod et prop : M. JEHANNO Claude
- **CLASSE OUVERTE MALE** •
- 293 **ULYSSE DES ECHOS DE BUZET** LOF : 022258 - id : 325BAX né le 22/06/2023 (*NUAGE DES ECHOS DE BUZET x NOLWEN DES ECHOS DE BUZET*) Prod et prop : M. JEHANNO Claude
- **CLASSE TRAVAIL MALE** •
- 294 (CH) **PEETER DES ECHOS DE BUZET** LOF : 021285/03208 - id : 266DMX né le 10/05/2019 (*LUCHO DES ECHOS DE BUZET x INES DES ECHOS DE BUZET*) Prod et prop : M. JEHANNO Claude
- 295 **SPRINTER DES ECHOS DE BUZET** LOF : 021809/03287 - id : 301YFD né le 29/07/2021 (*MR TANGO DES ECHOS DE BUZET x PRINCESSE DES ECHOS DE BUZET*) Prod et prop : M. JEHANNO Claude
- 296 **VASCO DES ECHOS DE BUZET** LOF : 022434/03349 - id : 335TAK né le 17/09/2024 (*MR TANGO DES ECHOS DE BUZET x TOSCANE DES ECHOS DE BUZET*) Prod et prop : M. JEHANNO Claude
- **CLASSE TRAVAIL FEMELLE** •
- 297 **PRINCESSE DES ECHOS DE BUZET** LOF : 021284/04578 - id : 266DNB née le 10/05/2019 (*LUCHO DES ECHOS DE BUZET x INES DES ECHOS DE BUZET*) Prod et prop : M. JEHANNO Claude
- 298 **TOSCANE DES ECHOS DE BUZET** LOF : 022153/04723 - id : 318KTE née le 24/10/2022 (*NUAGE DES ECHOS DE BUZET x MISS DES ECHOS DE BUZET*) Prod et prop : M. JEHANNO Claude

BASSET HOUND

Juge : Mme GEORGIEVA LASLO Bonka (SERBIE)

- **CLASSE JEUNE MALE** •
- 299 **ARLEY OF ADOUR BIG EARS** LOF : 035338 - id : 250268781810192 né le 15/06/2025 (*TERRE D HERMES OF ETERNAL PRESTIGE x ROSE OF ETERNAL PRESTIGE*) Prod et prop : M. Mme CAVE Laurent / CLAVERIE Céline
- **CLASSE INTERMEDIAIRE MALE** •
- 300 **VICTOR OF ETERNAL PRESTIGE** LOF : 034909/05040 - id : 250269591850529 né le 28/06/2024 (*FRISBEE DOS SETE MOINHOS x TOGETHER FOREVER OF ETERNAL PRESTIGE*) Prod : Mme HARROUE Charlotte, Prop : M. Mme CAVE Laurent / CLAVERIE Céline
- **CLASSE TRAVAIL MALE** •
- 301 **TERRE D HERMES OF ETERNAL PRESTIGE** LOF : 033541/04981 - id : 250269591446821 né le 30/12/2022 (*DANDY DANE DOS SETE MOINHOS x ONLY MY BIRTHDAY OF HARROUE CASTLE*) Prod : Mme HARROUE Charlotte, Prop : M. Mme CAVE Laurent / CLAVERIE Céline
- **CLASSE JEUNE FEMELLE** •
- 302 **AGATHA OF ADOUR BIG EARS** LOF : 035340 - id : 250268781810239 née le 15/06/2025 (*TERRE D HERMES OF ETERNAL PRESTIGE x ROSE OF ETERNAL PRESTIGE*) Prod et prop : M. Mme CAVE Laurent / CLAVERIE Céline
- **CLASSE OUVERTE FEMELLE** •
- 303 **TERRE D OPALE OF ETERNAL PRESTIGE** LOF : 033533/06135 - id : 250269591446438 née le 30/12/2022 (*DANDY DANE DOS SETE MOINHOS x ONLY MY BIRTHDAY OF HARROUE CASTLE*) Prod : Mme HARROUE Charlotte, Prop : M. Mme CAVE Laurent / CLAVERIE Céline

304 **UGUETTE LA COQUINETTE DU DOMAINE DE LEON DE LA SEILLE** LOF : 034341/06253 - id : 327ECA née le 02/10/2023 ((CH) VEZUVII OSCAR x REGARDES MOI BIEN DU DOMAINE DE LEON DE LA SEILLE) Prod : Mme M. DOSDAT BASTIEN Josua / BASTIEN Manuel, Prop : Mme M. DOSDAT Josua et Manuel

• **CLASSE TRAVAIL FEMELLE** •

305 (CH) **ROSE OF ETERNAL PRESTIGE** LOF : 031707/05918 - id : 250269590382978 née le 02/11/2020 (LUCKY-LUKE DU HAMEAU DE BONIPAIRE x ANTONIA) Prod : Mme HARROUE Charlotte, Prop : M. Mme CAVE Laurent / CLAVERIE Céline

DALMATIEN

(DALMATINSKI PAS)

Juge : Mme **GEORGIEVA LASLO Bonka (SERBIE)**

• **CLASSE OUVERTE MALE** •

306 **MAAIKE'S CHOICE VAN GOGH STARY STARY NIGHT** LOF : 0390670/04615 - id : 250269101124756 né le 10/04/2024 (PHOEBUS DE L'ILE D'ESME x MAAIKE'S CHOICE RHAPSODY) Prod : Mme ERKELENS Rhoda, Prop : Mme NICHOLLS Shona

• **CLASSE CHAMPION MALE** •

307 (CH) **NEL COSTADI BABYLONS HANGING GARDEN** KUE : 01363/24 - id : 978101084282359 né le 04/03/2024 (RUNNING SPOT'S DANCING BOB x BONET IZ TERLETSKOY DUBRAVY) Prod : Mme VOSUJALG Britt, Prop : M. LABADOT Patrick

• **CLASSE OUVERTE FEMELLE** •

308 **BLUESTONE MOUNTAIN'S UNITED LOVE TAMAYA** LOF : 039065/05707 - id : 250269591511132 née le 24/05/2023 (N'PONGO STAR MAGIC x SIEMPRE FIDELIS SALLY STAR MAGIC) Prod et prop : Mme COSTA Amandine

309 (c) **MAAIKE'S CHOICE VENUS EVENING STAR** LOF : 039676 - id : 250269101118759 née le 10/04/2024 (PHOEBUS DE L'ILE D'ESME x MAAIKE'S CHOICE RHAPSODY) Prod et prop : Mme ERKELENS Rhoda

RHODESIAN RIDGEBACK

Juge : Mme **PASSIN Béatrice**

• **CLASSE OUVERTE MALE** •

310 **ROSKO KUTAMBA DES SABLES DU NORD** LOF : 007282/00867 - id : 250268743644476 né le 15/11/2020 (MOLEMA MUA ROO MANYELETI x JILSAAN DES SABLES DU NORD) Prod : Mme CAZENAVE Sylvie, Prop : Mme MERLUZZI Caroline

311 **VBONGO DES TERRES LOINTAINES** LOF : 009644/01065 - id : 250268781430278 né le 29/06/2024 (R KINGA DU VAL DU BEL AIR x PAMOJA TUJENGA DES TERRES LOINTAINES) Prod : Mme GUENOU Catherine, Prop : M. BARSOULET Alan

• **CLASSE JEUNE FEMELLE** •

312 **ZUBAYKA AMANI ALWAYS KEEP HOPE LIV** LOF : 010389 - id : 250268600450209 née le 27/07/2025 (AVE CAESAR WONDER FROM GALAXY x ZUBAYKA AMANI ROYAL'S CHUPETA BY BOWIE) Prod et prop : Mlle LECLUZE Laura

• **CLASSE OUVERTE FEMELLE** •

313 **HARMAKHIS WISDOM BOHEME OLYA** LOI : 23161144 - id : 380260059046389 née le 12/08/2023 (RIDGEVILLE'S JODY OF HARMAKHIS WISDOM x HARMAKHIS WISDOM AWARE NISHA) Prod : Mme Venturelli Sara, Prop : M. LE MENN-PUERTOLAS Emilien



7^e GROUPE

Chiens d'Arrêt

BRAQUE ALLEMAND

(DEUTSCH KURZHAAR)

Juge : M. GARCIA Bernard

• CLASSE JEUNE FEMELLE •

- 314 ANISETTE DES SOURCES DU MONT MAJOU LOF : 119491 - id : 250268900013884 née le 04/01/2025 (NISAM DE LA HAILLE AU LOUP x STAR DES PRES DU COUGOURLIER) Prod : M. MARIN Christophe, Prop : M. BOUKKERA Cédric
- 315 (c) AYA DU COMTE DE BATZ CASTELMORE LOF : 119989 - id : 250269101329246 née le 24/01/2025 (SOCRATE DE LA HAILLE AU LOUP x SIAM DU COMTE DE BATZ CASTELMORE) Prod : Mme LARRIEU Dominique, Prop : M. DURAND Bastien

• CLASSE INTERMEDIAIRE FEMELLE •

- 316 (c) ATHENA DES SOURCES DU MONT MAJOU LOF : 119490 - id : 250268900013989 née le 04/01/2025 (NISAM DE LA HAILLE AU LOUP x STAR DES PRES DU COUGOURLIER) Prod et prop : M. MARIN Christophe

BRAQUE FRANÇAIS TYPE PYRÉNÉES

Juge : M. GARCIA Bernard

• CLASSE TRAVAIL MALE •

- 317 SACCO DU CHATEAU DE MENARDIERE LOF : 020903/04137 - id : 250269610087449 né le 21/06/2021 (GIBUS DU DOMAINE DE SAINT LOUIS x MICKIE DES SECRETS D'UNE REINE) Prod : Mme BENON Nathalie, Prop : M. SAHRI Daniel

PETIT MUNSTERLANDER

(KLEINER MUNSTERLANDER)

Juge : M. GARCIA Bernard

• CLASSE OUVERTE FEMELLE •

- 318 VOLGA LOF : 024785/05067 - id : 250268781206247 née le 16/05/2024 (SCOOBY DE LA RANCHE DU CHENE x SELENYA) Prod : M. PRIEUR Julien, Prop : Mme DUPLANY Murielle

EPAGNEUL BRETON BLANC ET ORANGE

Juge : M. GARCIA Bernard

• CLASSE INTERMEDIAIRE MALE •

- 319 VULCAIN DU DOMAINE DES CLOCHETTES D'OR LOF : 333075 - id : 250269591357731 né le 13/11/2024 (UGO DU DOMAINE DES CLOCHETTES D'OR x ULLY DU DOMAINE DES CLOCHETTES D'OR) Prod : M. WIASTERSHEIM Samuel, Prop : M. MAILLE Gaëtan
- 320 ALFA DU DOMAINE DES CLOCHETTES D'OR LOF : 336592 - id : 250269591357766 née le 07/01/2025 (JUNIOR DU DOMAINE DES CLOCHETTES D'OR x SISSI DE SAMY-DUCK) Prod : M. WIASTERSHEIM Samuel, Prop : M. MAILLE Gaëtan

EPAGNEUL BRETON AUTRES COULEURS

Juge : M. GARCIA Bernard

• CLASSE JEUNE MALE •

- 321 ACHILLE DU DOMAINE DES CLOCHETTES D'OR LOF : 335779 - id : 250268781876910 né le 22/07/2025 (UROK DE LA PLAINE MARAT x SISSI DE SAMY-DUCK) Prod : M. WIASTERSHEIM Samuel, Prop : M. MAILLE Gaëtan

• CLASSE INTERMEDIAIRE MALE •

322 VASCO DE LA VALLEE DE PRADIS LOF : 331417/41757 - id : 250268781419787 né le 31/05/2024 (ROY DES PLAINES DAUXEENES x SOURCE DE LA VALLEE DE PRADIS) Prod : M. Mme QUEROY Charles et Marie-Christine, Prop : M. PIQUES Grégory

• CLASSE OUVERTE MALE •

323 PYRATE DE LA PLAINE MARAT LOF : 304677/38647 - id : 250268732576380 né le 03/03/2019 (MAJOR DU BOIS DES VERGNES x IAMISS DE KERANLOUAN) Prod : GAEC PASTY, Prop : M. MAILLE Gaëtan

324 URAK DU CLOS DE LUSIGNAN LOF : 328694/41580 - id : 250268600427416 né le 30/09/2023 (PYRATE DE LA PLAINE MARAT x SHANONE DU PIGEONNIER DE SAINT CAPRAIS) Prod et prop : M. MAILLE Gaëtan

• CLASSE TRAVAIL MALE •

325 TSAHAL DU COMTE DE BATZ CASTELMORE LOF : 323473/40555 - id : 250269101038613 né le 06/05/2022 (OAN DE LA PLAINE MARAT x RINA DU TRIO DE GASCOGNE) Prod et prop : Mme LARRIEU Dominique

• CLASSE JEUNE FEMELLE •

326 (c) AKIRA DU CLOS DE LUSIGNAN LOF : 334180 - id : 250268600461728 née le 19/03/2025 (PIXOU DU DOMAINE DES CLOCHETTES D'OR x TITINE DE SAMY-DUCK) Prod : M. MAILLE Gaëtan, Prop : M. MAILLE Gaëtan

• CLASSE INTERMEDIAIRE FEMELLE •

327 VAIA DU CLOS DE LUSIGNAN LOF : 332437 - id : 250268600431453 née le 19/09/2024 (PYRATE DE LA PLAINE MARAT x SHANONE DU PIGEONNIER DE SAINT CAPRAIS) Prod et prop : M. MAILLE Gaëtan

• CLASSE OUVERTE FEMELLE •

328 A-QUEEN DE CASA ATO LOF : 333148/53791 - id : 941010000757996 née le 01/12/2022 (ERDI DU MONT D'AS x UTAH VAN DE MOERWEGEL) Prod : M. FUENTES MAESTRO Luis-Angel, Prop : Mme LARRIEU Dominique

329 USHKA DE LA PIERRE VIOLETTE LOF : 328914/53950 - id : 250269591204337 née le 23/11/2023 (PLUTO DU DOMAINE DE LA FAVARIE x SANA DU DOMAINE DES PETITS MARAIS) Prod : Mme DOUROUX Océane, Prop : M. SOLLE Sébastien

POINTER

(ENGLISH POINTER)

Juge : M. GARCIA Bernard

• CLASSE INTERMEDIAIRE MALE •

330 (c) VINICIUS JR DES ROUSSES D'AUTOMNE LOF : 116483 - id : 250269591850099 né le 18/06/2024 (NOSTROMO DU CLOS DE LA BERRUGUETTE x PLUME DES GORGES DU REGALON) Prod et prop : M. VERT Philippe

• CLASSE JEUNE FEMELLE •

331 (c) ARTEMIS LOF : 116896 - id : 250269591967719 née le 14/02/2025 (REX x RINA) Prod : M. MARCONATO Alain, Prop : M. MOREAU Jocelyn

• CLASSE INTERMEDIAIRE FEMELLE •

332 VAYA DES ROUSSES D'AUTOMNE LOF : 116486/22348 - id : 250269591848767 née le 18/06/2024 (NOSTROMO DU CLOS DE LA BERRUGUETTE x PLUME DES GORGES DU REGALON) Prod : M. VERT Philippe, Prop : M. BAROUSSE Didier

333 (c) VENUS DES ROUSSES D'AUTOMNE LOF : 116490 - id : 250269591861953 née le 18/06/2024 (NOSTROMO DU CLOS DE LA BERRUGUETTE x PLUME DES GORGES DU REGALON) Prod et prop : M. VERT Philippe

334 VICTORIA SECRET DU COMTE DE BATZ CASTELMORE LOF : 116836/22382 - id : 250269101323004 née le 01/10/2024 (TOZ DE L'ESCALAYOLE x MILKY WAY DE L'ESCALAYOLE) Prod : Mme LARRIEU Dominique, Prop : M. DURAND Bastien

335 (c) VITAA DES ROUSSES D'AUTOMNE LOF : 116489 - id : 250269591848133 née le 18/06/2024 (NOSTROMO DU CLOS DE LA BERRUGUETTE x PLUME DES GORGES DU REGALON) Prod : M. VERT Philippe, Prop : M. FAGET Bruno

• CLASSE OUVERTE FEMELLE •

336 REGLISSE DES GUERRIERS DU VENT LOF : 112115/21425 - id : 250268743317792 née le 13/04/2020 (MOISE DU CROHOT NOIR x LOVELY-DARK DE LAZUR ET OR) Prod : M. RENAUD Laurent, Prop : M. VIGNES Jean-Marc

337 ULA LOF : 116020/22259 - id : 250269610829092 née le 04/09/2023 (POKER DES FORETS DE PHOEBUS x PYRENE) Prod : M. SOUCAZE Philippe, Prop : M. VIGNES Jean-Marc

338 VERA DE L'ESPINAUGUET DE SAINT AGUE LOF : 116200/22312 - id : 250268900012765 née le 06/02/2024 (LETO DE LA FORET DU MELU x NARCOS D'ELLE ROCK FOLIE) Prod : MM. GAYE Michel / COTERILLO F., Prop : M. GAYE Michel

SETTER ANGLAIS

(ENGLISH SETTER)

Juge: *M. GARCIA Bernard*

• CLASSE JEUNE MALE •

339 **ASCO DES SOUS BOIS DU PINAT** LOF : 296471 - id : 250268781888629 né le 16/05/2025 (*IOKO x NAYA DU MAS DES VERNETS*) Prod et prop : M. OUSSET Joël

340 (c) **ASTONE DE CAZAOUS** LOF : 295070 - id : 250269101361591 né le 07/03/2025 (*LAURSEN DI CASA LETIZIA x RAYA DE CAZAOUS*) Prod : M. RUAUTL Philippe, Prop : M. DROUET Bruno

• CLASSE INTERMEDIAIRE MALE •

341 **VAGABOND DU CLOS DE LA GRAOUILLE** LOF : 293229/49577 - id : 250268781238500 né le 01/09/2024 (*PIXEL DE L'OREE DE CABANAC x PIXIE DU CLOS DE LA GRAOUILLE*) Prod et prop : M. FOURCAUD Gérard

• CLASSE OUVERTE MALE •

342 **UNO DE CAZAOUS** LOF : 286323/49125 - id : 250269100360760 né le 07/06/2023 (*MODJO DE LA PLUME DU PEVELE x ROXY DE CAZAOUS*) Prod : M. RUAUTL Philippe, Prop : M. DROUET Bruno

• CLASSE JEUNE FEMELLE •

343 **ABBY DES PORTES DU COMMINGES** LOF : 297120 - id : 250268781881350 née le 16/06/2025 (*RAMSES III DU MANOIR DE LARREULE x UNKA DE L'OREE DE CABANAC*) Prod et prop : M. PIQUES Grégory

• CLASSE INTERMEDIAIRE FEMELLE •

344 **VEGA DU CLOS DE LA GRAOUILLE** LOF : 293227/59073 - id : 250268781238519 née le 01/09/2024 (*PIXEL DE L'OREE DE CABANAC x PIXIE DU CLOS DE LA GRAOUILLE*) Prod et prop : M. FOURCAUD Gérard

SETTER GORDON

(GORDON SETTER)

Juge: *M. GARCIA Bernard*

• CLASSE INTERMEDIAIRE MALE •

345 **VILLY DES PRALINES D'AUBEJOUX** LOF : 050152/08829 - id : 250269591733544 né le 24/05/2024 (*OL'BLACK DES PRALINES D'AUBEJOUX x SOUINET DES PRALINES D'AUBEJOUX*) Prod et prop : Mme VERSAVAL Christine

SETTER IRLANDAIS ROUGE

(IRISH RED SETTER)

Juge: *M. GARCIA Bernard*

• CLASSE JEUNE FEMELLE •

346 **AISLINN DU PETIT BOIS DE LA VASLIERE** LOF : 067196 - id : 250269611412035 née le 30/03/2025 (*UN POUR TOUS - TOUS POUR UN DU PETIT BOIS DE LA VASLIERE x SCARLETT GONE WITH THE WIND DE L'ANNEAU DU KERRY*) Prod : Mme M. DUPUY Catherine et Eric, Prop : M. Mme DUPUY Eric et Catherine

• CLASSE CHAMPION FEMELLE •

347 (CH) **R'MIONE PRETTY RED WITCH DU PETIT BOIS DE LA VASLIERE** LOF : 064614/09793 - id : 250269590128070 née le 09/07/2020 (*QUICK LOVE FROM CRAWFORD LAND x MALISSE DE L'ANNEAU DU KERRY*) Prod : Mme M. DUPUY Catherine et Eric, Prop : M. Mme DUPUY Eric et Catherine



8^e GROUPE

Chiens Leveurs de Gibier,
Rapporteurs et Chiens d'Eau

RETRIEVER À POIL BOUCLÉ

(*CURLY COATED RETRIEVER*)

Juge : M. MONSCAVOIR Jacques

• CLASSE OUVERTE MALE •

- 348 (CH) MOLOKAIN SHOOTING STAR AVEC SPRINGCURL KC: AZ16495501 - id : 953010100520375 né le 25/08/2022 ((CH) BRIGHTMEADOW NEVER SAY DIE x MOLOKAIN ALEXANDRINA) Prod : M. CLACK, Prop : Mme BATLLE-HUNTER Lynda

RETRIEVER À POIL PLAT

(*FLAT COATED RETRIEVER*)

Juge : M. MONSCAVOIR Jacques

• CLASSE INTERMEDIAIRE FEMELLE •

- 349 (c) AOIFE DES ETOILES SACREES DU SUD LOF: 009066 - id : 250269611249174 née le 13/01/2025 (MASTERPIECE IN ONE PIECE OPTIMUS CANIS x RAINBOW WARRIOR DES ETOILES SACREES DU SUD) Prod et prop : Mme LAUGA Valérie

RETRIEVER DU LABRADOR

(*LABRADOR RETRIEVER*)

Juge : M. MONSCAVOIR Jacques

• CLASSE OUVERTE FEMELLE •

- 350 YUCCA DEL LEGADO DE DUNA LOF: 320462/39836 - id : 941000029567238 née le 05/05/2024 (CLOONEY DEL LEGADO DE DUNA x GRACE DEL LEGADO DE DUNA) Prod : Mme CEBALLOS DEL RIO Cristina, Prop : Mme HOLMAN Nicola

GOLDEN RETRIEVER

Juge : M. MONSCAVOIR Jacques

• CLASSE PUPPY MALE •

- 351 CATCH THE DREAM AUTUMN WIND LOF: 280121 - id : 250268782083465 né le 29/09/2025 (RED PRIDE DIEGO x TERRA DI SIENA DU PLATEAU DES ABEILLES) Prod : Mme BESNARD Marina, Prop : Mme OLIVA Marina

• CLASSE JEUNE MALE •

- 352 AMAZING NUMBER TWO KODA DES PUPPYS GOLDENS LOVE LOF: 276276 - id : 250268781909106 né le 07/07/2025 (NUMBER ONE DES PUPPYS GOLDENS LOVE x NEVER WITHOUT MOLLY DES PUPPYS GOLDENS LOVE) Prod et prop : Mme VAN BELLE Cathy

- 353 ARTCHY DE L'APPEL DU LARGE LOF: 274939 - id : 250268781843265 né le 11/06/2025 (TRESORDESMERS DE L'APPEL DU LARGE x UNE FOLIE DOUCE DE L'APPEL DU LARGE) Prod : Mme M. FRIGERE Thésia et Hervé, Prop : Mme SABATIE Coline

- 354 ATLAS DES JARDINS D'EPONA LOF: 272127/23238 - id : 250269611370714 né le 17/01/2025 (TONNERRE-DE-BREST DE BIHAN KI BREIZH x ROYALTIES DES JARDINS D'EPONA) Prod : M. MULLER BOYER Sébastien, Prop : Mlle MOURETTE Valentine

• CLASSE OUVERTE MALE •

- 355 CATCH THE DREAM VIN DIESEL LOF: 256827/22867 - id : 250268781267203 né le 24/03/2024 (WONDERLAND AT DW x CATCH THE DREAM TAKE ME TO THE TOP) Prod : Mme BESNARD Marina, Prop : Mme OLIVA Marina

- 356 **THE KILLER VENOM DE LA COTE DES HORTENSIAS** LOF : 226866/21281 - id : 250269610236767 né le 23/03/2022 (*GRAND GOLD FAMILY MAXWELL II x MADELEINE DE LA COTE DES HORTENSIAS*) Prod : M. FRATTINI Philippe, Prop : Mme VAN BELLE Cathy
- 357 **ULK DES PRAIRIES DE LAGARDE** LOF : 242706/22205 - id : 250268780719342 né le 16/03/2023 (*NUMBER ONE DES PUPPYS GOLDENS LOVE x STARDUST-IN-SACHA'S MEADOWN*) Prod et prop : Mme PALLUCE Florence
- 358 **VEGAS THE GOLDEN BOY DU PAYS SAUVAGE** LOF : 261806/22911 - id : 250268601105879 né le 11/05/2024 (*(CH) BRANDON DE RIA VELA x MAIYA DU PAYS SAUVAGE*) Prod : Mme AUBAC Gaëlle, Prop : Mme BURG Tine

• **CLASSE PUPPY FEMELLE** •

- 359 **ASTRALE DES JARDINS D'EPONA** LOF : 281734 - id : 250269611617962 née le 20/08/2025 (*STARMANIA LASTER GOLD x TROIS FRANCS SIX SOUS DE LA PETITE SULKA*) Prod : M. MULLER BOYER Sébastien, Prop : Mlle MOURETTE Valentine
- 360 **CATCH THE DREAM ALABAMA MONROE** LOF : 280112 - id : 250268782083524 née le 28/09/2025 (*RED PRIDE DIEGO x KALITA DI TRUI PRIMROSE*) Prod : Mme BESNARD Marina, Prop : Mme SATTTLER Marie

• **CLASSE JEUNE FEMELLE** •

- 361 **ALMA DU MOULIN DE MADJURIE** LOF : 279575 - id : 250269611610713 née le 31/07/2025 (*UKI GOLD'AND BLACK DE CAMILEO x TENNESSEE DU MOULIN DE MADJURIE*) Prod : Mme M. MABILLE Alexandra et Maxime, Prop : Mme PALLUCE Florence
- 362 (c) **APPY YOU CAME APRIL DIAMOND DAWN** LOF : 268752 - id : 250268781731411 née le 13/01/2025 (*NUMBER ONE DES PUPPYS GOLDENS LOVE x OH MA CHOUCHOU DIAMOND DAWN*) Prod et prop : Mlle HUC Aurore

• **CLASSE INTERMEDIAIRE FEMELLE** •

- 363 **VICTORIOUS YUMI DES PUPPYS GOLDENS LOVE** LOF : 263181/29477 - id : 250268781502145 née le 27/08/2024 (*THE KILLER VENOM DE LA COTE DES HORTENSIAS x NEVER WITHOUT MOLLY DES PUPPYS GOLDENS LOVE*) Prod et prop : Mme VAN BELLE Cathy

CHIEN D'OYSEL ALLEMAND

(*DEUTSCHER WACHTELHUND*)

Juge : M. MONSCAVOIR Jacques

• **CLASSE OUVERTE MALE** •

- 364 **ULTAN DES HAUTEURS DU MONT VALIER** LOF : 005421/00866 - id : 250269101110810 né le 06/07/2023 (*PIROL VON RUSTENS x R'BETTY DES HAUTEURS DU MONT VALIER*) Prod : M. Mme SOLLE Sébastien / SOLLE-DINOIA Lydie, Prop : M. SOLLE Sébastien

• **CLASSE OUVERTE FEMELLE** •

- 365 **UNA DES HAUTEURS DU MONT VALIER** LOF : 005417/01206 - id : 250269101110812 née le 06/07/2023 (*PIROL VON RUSTENS x R'BETTY DES HAUTEURS DU MONT VALIER*) Prod : M. Mme SOLLE Sébastien / SOLLE-DINOIA Lydie, Prop : M. SOLLE Sébastien

COCKER ANGLAIS NOIR - NOIR ET FEU / MARRON - MARRON ET FEU

(*ENGLISH COCKER SPANIEL*)

Juge : M. MONSCAVOIR Jacques

• **CLASSE VETERAN MALE** •

- 366 **KENQUARTZ EXCALIBUR** KC : AR02936701 - id : 941000016802419 né le 15/07/2014 (*CROOKHILL CHAD x KENINE GILLY BROOKE GIRL*) Prod : M. LIGHT J., Prop : M. Mme HAYS LJ et DS
- 367 **N-Y FROM THE GOLDEN EYED'HILLS** LOF : 283663/27166 - id : 250269606940168 né le 20/06/2017 (*IRISH-COFFEE DE L'ISLE AUX LUTINS x L-A DU DOMAINE DE BLEGNY*) Prod et prop : MM. MARSAL Grégory / LADEVEZ Sébastien

• **CLASSE OUVERTE FEMELLE** •

- 368 **TENNESSEE FROM THE GOLDEN EYED'HILLS** LOF : 314992/42958 - id : 250269100257066 née le 21/08/2022 (*MEDEN AGAN RINGO STAR x PHOENIX FROM THE GOLDEN EYED'HILLS*) Prod et prop : MM. MARSAL Grégory / LADEVEZ Sébastien

• **CLASSE TRAVAIL FEMELLE** •

- 369 **UNDYING LOU DE LA FORET DE L'OURS (dite UNDY)** LOF : 318593/42917 - id : 250269101089198 née le 22/03/2023 (*OKA OF ONLY PERFECT x MINNIE*) Prod et prop : Mme LECLAIRE Isabelle

COCKER ANGLAIS ROUGE ET DORÉ

(ENGLISH COCKER SPANIEL)

Juge: M. MONSCAVOIR Jacques

• CLASSE OUVERTE FEMELLE •

- 370 UN'AURA DE LANN-ER-MARH LOF: 319010/42965 - id: 250269591314123 née le 20/04/2023 (NEMETANN DE LANN-ER-MARH x SELINA DE LANN-ER-MARH) Prod et prop: Mme JOINEAU Michèle
- 371 SELINA DE LANN-ER-MARH LOF: 308986/41656 - id: 250268780072434 née le 23/08/2021 (MEDEN AGAN LIFT ME UP x L'AURE DE LANN-ER-MARH) Prod et prop: Mme JOINEAU Michèle

COCKER ANGLAIS AUTRES COULEURS

(ENGLISH COCKER SPANIEL)

Juge: M. MONSCAVOIR Jacques

• CLASSE JEUNE MALE •

- 372 ATOMIC CHILL DU DOMAINE DE L'ÉTERNEL FILOU LOF: 334591 - id: 250269611020389 né le 13/06/2025 (ZAHIRCOCKER DREAM TEAM AVENTINO x UNSTOPPABLE MARSHMALLOW DU DOMAINE DE L'ÉTERNEL FILOU) Prod et prop: Mme ZAJAC Priscilla
- 373 ATOMIC VENOMAX DU DOMAINE DE L'ÉTERNEL FILOU LOF: 334593 - id: 250269611020650 né le 13/06/2025 (ZAHIRCOCKER DREAM TEAM AVENTINO x UNSTOPPABLE MARSHMALLOW DU DOMAINE DE L'ÉTERNEL FILOU) Prod et prop: Mme ZAJAC Priscilla
- 374 FOREVER RIZI BIZI ORSON MET: CSP. 2305/25 - id: 990000012231501 né le 03/02/2025 (MANACA'S NO NONSENSE x MACAMBO MISS MIRZA) Prod: Mme SZABO Katalin, Prop: M. PAYET Julien

• CLASSE OUVERTE MALE •

- 375 SCANDAL DE LA LEMBAZ LOF: 310938/27939 - id: 250268502211628 né le 30/12/2021 (NOTHING COMPARES DES HAUTS DE CLEMALIVE x ORA'LEI DE LA LEMBAZ) Prod et prop: Mme JAUNIN Anika

• CLASSE JEUNE FEMELLE •

- 376 ABSOLUTELY IRRESISTIBLE DE QUATTRO CASTELLA LOF: 336191 - id: 250268781893174 née le 22/07/2025 (NICE FRENCH CHOCOLATE DU DOMAINE DE KERARZIC VILIN x STAND BY ME QC DU DOMAINE DE KERARZIC VILIN) Prod: Mme LÉGER Katy, Prop: Mme JAUNIN Anika
- 377 ATOMIC POWDER DU DOMAINE DE L'ÉTERNEL FILOU LOF: 334590 - id: 250269611020414 née le 13/06/2025 (ZAHIRCOCKER DREAM TEAM AVENTINO x UNSTOPPABLE MARSHMALLOW DU DOMAINE DE L'ÉTERNEL FILOU) Prod et prop: Mme ZAJAC Priscilla
- 378 (CH) VENI VIDI VICKY DE LA TRUFFE NOIRE DU MONT VINOBRE LOF: 324187/43388 - id: 250268781101227 née le 01/01/2024 ((CH) LEO AUS DEM IMMENREICH x RUNNING WILD RAINA DU CLOS DES BELLES OREILLES) Prod: M. Mme LE ROUZIC Laurent et Sophie, Prop: M. PAYET Julien

• NE CONCOURANT PAS FEMELLE •

- 379 VENEZIA DE LA LEMBAZ LOF: 330755/44105 - id: 250268502388105 née le 16/12/2024 (NICE FRENCH CHOCOLATE DU DOMAINE DE KERARZIC VILIN x ORA'LEI DE LA LEMBAZ) Prod et prop: Mme JAUNIN Anika

SPRINGER SPANIEL

(ENGLISH SPRINGER SPANIEL)

Juge: M. MONSCAVOIR Jacques

• CLASSE TRAVAIL MALE •

- 380 VICTOR LOF: 071705 - id: 250269611019359 né le 30/07/2024 (MELERO DE MAURIN x TESSA) Prod: M. LE PREVOST Denis, Prop: M. CRESSON Janny

COCKER AMÉRICAIN NOIR - NOIR ET FEU / MARRON - MARRON ET FEU

(AMERICAN COCKER SPANIEL)

Juge: M. MONSCAVOIR Jacques

• CLASSE JEUNE FEMELLE •

- 381 VELVET BLACK VIGIE DU CLOS DES ABYSSES DE PROVENCE LOF: 026132 - id: 250269591803202 née le 02/12/2024 (UNA STORIA IMPORTANTE VIGIE DU CLOS DES ABYSSES DE PROVENCE x (CH) PROMISE ME VIGIE DU CLOS DES ABYSSES DE PROVENCE) Prod: Mme GUERINI Nathalie, Prop: Mmes MARION Sophie / DI FRANCESCO Sabine

• CLASSE OUVERTE FEMELLE •

382 (CH) **BLUE KABBALE'S UN CHATEAU ANGELUS** LOF : 025650/05068 - id : 250269591148043 née le 27/03/2023 (*SILVER PINE WINNING WAY* x *BLUE KABBALE'S POUR UN CHATEAU MARGAUX*) Prod et prop : Mme ROUSSEAU Caroline

• CLASSE CHAMPION FEMELLE •

383 (CH) **BLUE KABBALE'S POUR UN CHATEAU MARGAUX** LOF : 024203/04865 - id : 250268501771398 née le 25/06/2019 (*GOLD ICON'S DIONYSOS* x *LAYTON ZOOM ON ME MOSER DOG*) Prod et prop : Mme ROUSSEAU Caroline

COCKER AMÉRICAIN ROUGE ET DORÉ

(AMERICAN COCKER SPANIEL)

Juge : M. MONSCAVOIR Jacques

• CLASSE OUVERTE MALE •

384 **VIP AMBASSADOR VIGIE DU CLOS DES ABYSSES DE PROVENCE** LOF : 026172 - id : 250269591802934 né le 22/11/2024 (*DELONJI GRAND BORN LEADER* x *SO CHIC VIGIE DU CLOS DES ABYSSES DE PROVENCE*) Prod et prop : Mme GUERINI Nathalie



9^e GROUPE

Chiens d'Agréments ou
de Compagnie

BICHON MALTAIS

(MALTESE)

Juge : M. BARENNE Roger

• CLASSE OUVERTE MALE •

385 (c) FAVORITE WINNERS IMPERATOR RKF : 6490486 - id : 900217000181259 né le 26/01/2022 ((CH) K SUPER NOVA OF SNOW COUNTY KR x (CH) BEAUTY SHANTAL LAMBORGHINI PIPITO DIABLO) Prod : M. TUTYNINA, Prop : M. MEZIANI Septi

• CLASSE OUVERTE FEMELLE •

386 (c) FAVOURITE WINNERS INTELLIGENTA RKF : 6490492 - id : 900217000181258 née le 26/01/2022 ((CH) K SUPER NOVA OF SNOW COUNTY KR x (CH) BEAUTY SHANTAL LAMBORGHINI PIPITO DIABLO) Prod : Mme TUTYNINA, Prop : M. MEZIANI Septi

387 VOTRE MAGESTE DE L'ADOREE PENELOPPE LOF : 026806/03788 - id : 250268781318136 née le 10/06/2024 (SITH WHITE POESIE DE NISJOTIAL x SOURCE-DE-VIE DE L'ADOREE PENELOPPE) Prod et prop : Mme NOGUEIRA Marie

BICHON HAVANAIS

Juge : M. BARENNE Roger

• CLASSE OUVERTE MALE •

388 VIOLON D INGRES DU BUISSON DE LA PASSEE LOF : 014618/00892 - id : 250268781560376 né le 06/10/2024 (UN BONHEUR COEUR DE MASAI x ULALA VALENTINE DU BUISSON DE LA PASSEE) Prod : Mme ROBINOT Corinne, Prop : Mmes BONDIER Annie / GARCIA Catherine

• CLASSE JEUNE FEMELLE •

389 ABRACADABRA THE QUEEN DEL REY RAKASHI LOF : 015701 - id : 250268781913104 née le 28/07/2025 (KIRALYERDEI-BARSONY OLI x SAORY MISS DEL REY RAKASHI) Prod et prop : Mmes BONDIER Annie / GARCIA Catherine

• CLASSE OUVERTE FEMELLE •

390 VICTORIA SECRET DEL REY RAKASHI LOF : 013870/01493 - id : 250268781216359 née le 26/01/2024 (KIRALYERDEI-BARSONY OLI x ROUGE BAISER DEL REY RAKASHI) Prod et prop : Mmes BONDIER Annie / GARCIA Catherine

CANICHE NAIN MARRON

Juge : M. KLEIN Jean-Claude

• CLASSE JEUNE FEMELLE •

391 (c) GUILFO HERMIONE-M LOI : 25/34475 - id : 380260006079804 née le 29/12/2024 (UN CAPO IN GUILFO-M x SHANTARAM MOONLIGHT SHADOW-M) Prod : M. CENNINI Adamo, Prop : Mmes BONDIER Annie / GARCIA Catherine

• CLASSE INTERMEDIAIRE FEMELLE •

392 VANDA UNE VIRTUOSE A L'OMBRE DES MAGNOLIAS LOF : 189970/00250 - id : 250268781557039 née le 12/10/2024 (UN CALIN DES CERBOIS DE LA CHENEVEYRE x TILIA DE LA FIN'AMOR DE LARZAELE) Prod et prop : Mme AUGER Véronique

CANICHE NAIN GRIS

Juge : M. KLEIN Jean-Claude

• CLASSE JEUNE MALE •

393 ABRACADABRA ENCHANTED THE BEAUTIFUL GREY OF MARYSA LOF : 190577 - id : 250268781921099 née le 03/08/2025 (SHIVA PAWS TNT x (CH) TAYLOR SWIFT THE BEAUTIFUL GREY OF MARYSA) Prod et prop : Mme MOINE Marie

• CLASSE VETERAN FEMELLE •

394 (CH) NYMPHEA SHADES OFGREY THE BEAUTIFUL GREY OF MARYSA LOF : 179765/22698 - id : 250268732119512 née le 06/12/2017 (JUSTE UNE ILLUSION THE BEAUTIFUL GREY OF MARYSA x (CH) HERMIODE THE BEAUTIFUL GREY OF MARYSA) Prod et prop : Mme MOINE Marie

CANICHE NAIN FAUVE

Juge : M. KLEIN Jean-Claude

• CLASSE OUVERTE FEMELLE •

395 VENUS-DE-MILO DEL REY RAKASHI LOF : 188412/00205 - id : 250268781255064 née le 16/03/2024 (S'TEBANN MYSMAC DU DOMAINE DE LA VALLEE HEUREUSE x SALOME DU MOULIN DE LA TERRASSE) Prod et prop : Mmes BONDIER Annie / GARCIA Catherine

CANICHE TOY MARRON

Juge : M. KLEIN Jean-Claude

• CLASSE OUVERTE MALE •

396 (CH) M AND C SIGNATURE UN POINT C'EST TOI LOF : 187902/16899 - id : 250268780878992 né le 20/11/2023 (AVANTAGE POUR QUIK STEP x NAOMI CAMPBELL DES CERBOIS DE LA CHENEVEYRE) Prod : MM FEUILLET Mathieu / CHERELUS Christian, Prop : Mmes BONDIER Annie / GARCIA Catherine

CANICHE TOY NOIR

Juge : M. KLEIN Jean-Claude

• CLASSE INTERMEDIAIRE MALE •

397 ARSENE LUPIN DEL REY RAKASHI LOF : 189802 - id : 250268781729900 né le 21/01/2025 (MAND C SIGNATURE UN POINT C'EST TOI x REINE MARGOT DEL REY RAKASHI) Prod et prop : Mmes BONDIER Annie / GARCIA Catherine

GRIFFON BELGE

Juge : Mme GEORGIEVA LASLO Bonka (SERBIE)

• CLASSE PUPPY FEMELLE •

398 AGLAE DES BRABS DE PHILIE LOF : 000886 - id : 250269101380237 née le 30/08/2025 (VOLPONE DES TERRES DE PHOEBUS x TAOMIE DES BRABS DE PHILIE) Prod : Mme MONTAGU Line, Prop : Mme BELTRAN Françoise

PETIT BRABANCON

Juge : Mme GEORGIEVA LASLO Bonka (SERBIE)

• CLASSE CHAMPION MALE •

399 (CH) UP-AND-COMING DU PRIVILEGE DE DARWIN LOF : 004517/00483 - id : 250268780685638 né le 17/04/2023 (LET IT BE DE MAR & MAR x RE-BELLE QUEEN DU PRIVILEGE DE DARWIN) Prod et prop : Mme BELLAY Clarisse

• CLASSE JEUNE FEMELLE •

400 (c) AMAZING DU PRIVILEGE DE DARWIN LOF : 004803 - id : 250269591717964 née le 13/02/2025 (LET IT BE DE MAR & MAR x O'TOP DU PRIVILEGE DE DARWIN) Prod et prop : Mme BELLAY Clarisse

• CLASSE OUVERTE FEMELLE •

401 VERSION ORIGINALE DU PRIVILEGE DE DARWIN LOF : 004754/00831 - id : 250269591781797 née le 23/08/2024 (LET IT BE DE MAR & MAR x ROCK'ETTE STAR DU PRIVILEGE DE DARWIN) Prod et prop : Mme BELLAY Clarisse

• CLASSE VETERAN FEMELLE •

402 NEWDAY DU DOMAINE DE COPENHOODE LOF : 003011/00641 - id : 250268731855552 née le 06/05/2017 (JIBSY BLACK BEAUTY D'OCLAIR DES LOUPS x EVA DARK BEAUTY) Prod : Mmes COUHAULT Jacqueline et Aurélie, Prop : Mme BELLAY Clarisse

SHIH TZU

Juge: Mme GEORGIEVA LASLO Bonka (SERBIE)

• CLASSE PUPPY MALE •

- 403 **AMORE MIO DE HILLSBURY** LOF : 104690 - id : 250269611656645 né le 23/09/2025 ((CH) ZERO DI CASA CORSINI x (CH) TEENANGEL TINA TURNER SHIREEN EL SHAM) Prod : Mme DI FRANCESCO Sabrina, Prop : Mmes MARION Sophie / DI FRANCESCO Sabrina
- 404 **ARISTO DU DOMAINE DES JOYAUX TIBETAINS** LOF : 104089 - id : 250268781985486 né le 22/08/2025 (PRINCE CHARMANT DU DOMAINE DES JOYAUX TIBETAINS x NICE TO MEET YOU TAIHE DIAN) Prod et prop : Mme RICARD Brigitte

• CLASSE JEUNE MALE •

- 405 **ASTON DU DOMAINE DES JOYAUX TIBETAINS** LOF : 103164/09208 - id : 250268781601096 né le 06/03/2025 (NIRVANA DES AMOURS DE PYRENE x TZU LING LOU DU DOMAINE DES JOYAUX TIBETAINS) Prod et prop : Mme RICARD Brigitte

• CLASSE INTERMEDIAIRE MALE •

- 406 **FANTASTIC EMOTION DI CASA CORSINI** LOI : Roi25 /23240 - id : 380260160774030 né le 24/11/2024 (CASANOVA DI CASA CORSINI x DIAMAND SPARKLE DI CASA CORSINI) Prod : Mme CORSINI Rossana, Prop : Mmes MARION Sophie / DI FRANCESCO Sabrina
- 407 **VANGELIS DES AMOURS DE PYRENE** LOF : 102469/09185 - id : 250268781551686 né le 18/11/2024 (USHIMI DU DOMAINE DES JOYAUX TIBETAINS x PASHMINA DES AMOURS DE PYRENE) Prod et prop : Mme REYNAUD-MILLET Martine

• CLASSE CHAMPION MALE •

- 408 (CH) **UPSTANDING OVATION DE HILLSBURY** LOF : 099423/09036 - id : 250269610792147 né le 01/07/2023 ((CH) TEENANGEL TROUBLE MAKER x (CH) TEENANGEL LOOK AND LIKE) Prod : Mme DI FRANCESCO Sabrina, Prop : Mmes MARION Sophie / DI FRANCESCO Sabrina

• CLASSE PUPPY FEMELLE •

- 409 **AFIDA TURNER DE HILLSBURY** LOF : 104692 - id : 250269611656765 née le 23/09/2025 ((CH) ZERO DI CASA CORSINI x (CH) TEENANGEL TINA TURNER SHIREEN EL SHAM) Prod : Mme DI FRANCESCO Sabrina, Prop : Mmes MARION Sophie / DI FRANCESCO Sabrina

• CLASSE JEUNE FEMELLE •

- 410 **A BITCH IZ A BITCH DE HILLSBURY** LOF : 104188 - id : 250269611539004 née le 05/07/2025 (FREAKSHOW CATCH ME IT FOU CAN x (CH) TEENANGEL SHIREEN EL SHAM SAMANTHA FOX) Prod : Mme DI FRANCESCO Sabrina, Prop : Mmes MARION Sophie / DI FRANCESCO Sabrina
- 411 **DE LA POUPONNIERE DE SO ALBA** LOF : 103730 - id : 250269611603129 née le 11/06/2025 (PT BARNUM D'ALTAN KHAN x TOUT D UNE CHAMPIONNE THE TRESORS BY LOU) Prod : Mme MAINIX Solange, Prop : Mme BONHOMMET Valérie
- 412 **VANILLE DES AMOURS DE PYRENE** LOF : 102470/14162 - id : 250268781551681 née le 18/11/2024 (USHIMI DU DOMAINE DES JOYAUX TIBETAINS x PASHMINA DES AMOURS DE PYRENE) Prod et prop : Mme REYNAUD-MILLET Martine

• CLASSE OUVERTE FEMELLE •

- 413 **URANIE D'ALTAN KHAN** LOF : 100628/14143 - id : 250268781110681 née le 28/12/2023 ((CH) MIDNIGHT DREAM FOR MAGICTALKABOUT x NOSTRA BELLA LAND OF PANDORA) Prod : M. Mme BONHOMMET Eric et Valerie, Prop : Mme BONHOMMET Valérie

TERRIER DU TIBET

Juge: Mme GEORGIEVA LASLO Bonka (SERBIE)

• CLASSE BABY FEMELLE •

- 414 **AWA** LOF : 014006 - id : 250268782093161 née le 30/11/2025 (NOMECHAN SONGTSEN-LAMLEH x DAWA-NIYMA SPITI-SEGA) Prod : Mme ESTIENNE Brigitte, Prop : Mme BOURGOIS Sophie

CHIHUAHUA À POIL COURT

(CHIHUAHUENO)

Juge: M. BARENNE Roger

• CLASSE PUPPY MALE •

- 415 **ARAMIS OF ANGEL FOR EVER** LOF : 110389 - id : 250269592949921 né le 07/11/2025 (SAIKO OF ANGEL FOR EVER x TRACY DU DOMAINE SAN SEBASTIAN) Prod et prop : Mme CAZENEUVE Jennifer

• CLASSE INTERMEDIAIRE MALE •

416 **VINCENZO DU GANG DES CALINOUNOUX** LOF : 107020/10736 - id : 250269591951501 né le 24/09/2024 (*TAO DE L'ECRIN DES JOYAUX x UTA DE L'ECRIN DES JOYAUX*) Prod et prop : Mme ROGER Magalie

• CLASSE OUVERTE MALE •

417 **JET SET'S BLUE STAR VIPER BLUE** LOF : 105773/10576 - id : 250269591751407 né le 25/01/2024 (*JET SET'S BLUE STAR STRADIVARUIS x JET SET'S BLUE STAR O'COCO CHANEL*) Prod : M. BLANC David, Prop : M. Mme SCAGNETTI Cédric et Jessica

418 **TAO DE L'ECRIN DES JOYAUX** LOF : 099575/10308 - id : 250269699610804 né le 17/07/2022 (*RODIN DU SECRET DES DIEUX x REBECCA DU SECRET DES DIEUX*) Prod : Mme PIETERS Patricia, Prop : Mme ROGER Magalie

• CLASSE JEUNE FEMELLE •

419 **ATHENA DE LA VALLEE DES AYMARAS** LOF : 108474 - id : 250269101329752 née le 03/04/2025 ((*CH*) *JET SET'S BLUE STAR STRADIVARUIS x SCARLETT DE LA VALLEE DES AYMARAS*) Prod : Mmes GROSSET Valérie et Mégane, Prop : M. Mme SCAGNETTI Cédric et Jessica

• CLASSE VETERAN FEMELLE •

420 **MISS MALHA DE LA CATLLANNAISE** LOF : 069397/15162 - id : 250268712550040 née le 24/12/2016 (*JUST FOR YOU OF ALIXORA BLUE x JENNA DE LA CATLLANNAISE*) Prod : Mme RIERA Annie, Prop : M. Mme SCAGNETTI Cédric et Jessica

CHIHUAHUA À POIL LONG

(*CHIHUAHUENO*)

Juge : M. *BARENNE Roger*

• CLASSE OUVERTE MALE •

421 **TIP TOP DES AMIS DE CHERIE** LOF : 099204/10203 - id : 250269610514873 né le 25/06/2022 (*BREAKING NEWS-PL DI SAN GIMIGNANO x FLEUR DE ROSE INFANTA*) Prod et prop : Mme VALLS Célia

• CLASSE PUPPY FEMELLE •

422 **AIMELINE DES AMIS DE CHERIE** LOF : 110659 - id : 250269101440447 née le 03/11/2025 (*MODO DI VITA REVE DU MONDE x RAVE PARTY DU DIAMANT D'OR*) Prod et prop : Mme VALLS Célia

423 **AMELIA DES AMIS DE CHERIE** LOF : 110658 - id : 250269101440427 née le 03/11/2025 (*MODO DI VITA REVE DU MONDE x RAVE PARTY DU DIAMANT D'OR*) Prod et prop : Mme VALLS Célia

CAVALIER KING CHARLES SPANIEL BLENHEIM

Juge : Mme *PASSIN Béatrice*

• CLASSE JEUNE FEMELLE •

424 **DIXIE'S LEGACY AURA** LOF : 196900 - id : 250269611570885 née le 05/05/2025 (*TIME AFTER TIME STYLE ORGANDI x DIXIE'S LEGACY SHILOH*) Prod et prop : Mme STOCKS Sarah

• CLASSE OUVERTE FEMELLE •

425 **ROMY SYLENA** PKR : IX-96151 - id : 616093901585897 née le 03/03/2022 (*HAPPY BOY SYLENA x EKLITYKA SYLENA*) Prod : M. OLSZEWSKI Jerzy, Prop : Mme MORELIERAS Nolwenn

426 **VINA DE MA JOLY ROMY** LOF : 191125/30386 - id : 250269611061400 née le 14/05/2024 (*SULLYVAN DU ROYAUME DE FRANCE x ROMY SYLENA*) Prod et prop : Mme MORELIERAS Nolwenn

KING CHARLES SPANIEL

Juge : Mme *PASSIN Béatrice*

• CLASSE OUVERTE MALE •

427 **VOODOO DE LA TIERRA DE SUERTE** LOF : 005221/00949 - id : 250269611018866 né le 22/01/2024 (*MAZELTOV DE LA TIERRA DE SUERTE x AMORE DE CASA DEL SANTO ABAD*) Prod et prop : Mme Mlle. VEYER Catherine et Emily

• CLASSE CHAMPION MALE •

428 ((*CH*) **TAJMAHAL DE LA TIERRA DE SUERTE** LOF : 005155/00941 - id : 250269100267645 né le 10/06/2022 ((*CH*) *MAZELTOV DE LA TIERRA DE SUERTE x PARFAITE ZOE DES ROCHERS D'AGERNA*) Prod : Mme Mlle VEYER Catherine et Emily, Prop : M. Mme LAGARDERE Alexandre / LABROUSSE LAGARDERE Chloé

• CLASSE VETERAN MALE •

429 ((*CH*) **MAZELTOV DE LA TIERRA DE SUERTE** LOF : 004785/00890 - id : 250268501136654 né le 13/09/2016 (*IANIS DE LA MONTAGNE ENSOLEILLEE x HERMINA DE LA TIERRA DE SUERTE*) Prod : Mme Mlle VEYER Catherine et Emily, Prop : M. Mme LAGARDERE Alexandre / LABROUSSE LAGARDERE Chloé

BOULEDOGUE FRANÇAIS BRINGÉ

Juge: Mme GEORGIEVA LASLO Bonka (SERBIE)

• CLASSE PUPPY MALE •

- 430 **ANGEL OR DEMON DE LA PLAINE D'IPNAYA** LOF: 137243 - id : 250268782095762 né le 31/10/2025 (SULTAN DU ROC DES WOLF DOGUES x TOUNDRA D'ISKANDAR) Prod et prop : Mme BENOIT Aude
- 431 **ARCHIBALD DU CHEVALIER GASCON** LOF: 136715 - id : 250268782036418 né le 08/10/2025 ((CH) DREAMLEGACY BRONSON x TYLER LIV ASTRA DU CHEVALIER GASCON) Prod : M. LAGARDERE Alexandre, Prop : M. RIBOUT Sébastien

• CLASSE JEUNE MALE •

- 432 **AZZARO WANTED BY NIGHT DE L'EMPIRE DES HELL'S** LOF: 135844 - id : 250269611603521 né le 17/08/2025 (BUBU FROM BADA BING BADA BULL x SWANN'BELLA DE L'EMPIRE DES HELL'S) Prod : Mme MARCHADOUR Elodie, Prop : Mme BENOIT Aude

• CLASSE OUVERTE FEMELLE •

- 433 **VALENTINA DU VAL DE CAPSIL** LOF: 133887/23979 - id : 250269591386992 née le 15/10/2024 (AVIGDORS SERVILUS x SHOSHANA DU VAL DE CAPSIL) Prod et prop : Mme FORGUE Chantal
- 434 **VIOLAINE DE LA VALLEE DU CAGIRE** LOF: 132226/23833 - id : 250268781258498 née le 21/04/2024 (MAVERICK DES BOULES AUX MIL FACETTES x SYLVANIE DE LA VALLEE DU CAGIRE) Prod et prop : Mme MISTROT Audrey

BOULEDOGUE FRANÇAIS FAUVE

Juge: Mme GEORGIEVA LASLO Bonka (SERBIE)

• CLASSE PUPPY MALE •

- 435 **ALPHONSE DU DOMAINE DES BASTIDIENS** LOF: 135907 - id : 250268781972069 né le 25/08/2025 (TONY MONTANA DU DOMAINE DE NELYA x SAVANNA DU DOMAINE DES BASTIDIENS) Prod : Mme JAMBORT Katia, Prop : Mme MISTROT Audrey

BOULEDOGUE FRANÇAIS BLANC ET BRINGÉ (CAILLE)

Juge: Mme GEORGIEVA LASLO Bonka (SERBIE)

• CLASSE OUVERTE FEMELLE •

- 436 **TOUNDRA D'ISKANDAR** LOF: 126751/23059 - id : 250268780515910 née le 04/10/2022 (BUENO BAFLO x OCTAVIE D'ISKANDAR) Prod : M. Mme GATTEGNO David et Caroll, Prop : Mme BENOIT Aude

CARLIN FAUVE À MASQUE NOIR

(PUG)

Juge: M. KLEIN Jean-Claude

• CLASSE BABY MALE •

- 437 **ALEXANDER DU DOMAINE DE PALADINE** LOF: 033370 - id : 250269591649987 né le 22/11/2025 (MONTES AURI L'ARC x SERENA DU DOMAINE DE PALADINE) Prod et prop : Mme RIVIERE Lucille

• CLASSE JEUNE MALE •

- 438 **AS-DE-COEUR DU DOMAINE DE PALADINE** LOF: 032987 - id : 250269591959895 né le 15/05/2025 (MONTES AURI L'ARC x WRAP ME IN DREAMS DE LOS NINIOS) Prod et prop : Mme RIVIERE Lucille

• CLASSE INTERMEDIAIRE MALE •

- 439 **VENDEUR-DE-REVE DU DOMAINE DE PALADINE** LOF: 032652/04228 - id : 250269591402007 né le 23/11/2024 (MONTES AURI ARCHI x SAMANTHA DU DOMAINE DE PALADINE) Prod et prop : Mme RIVIERE Lucille

• CLASSE JEUNE FEMELLE •

- 440 **ALABAMA DU DOMAINE DE PALADINE** LOF: 032883 - id : 250269591451421 née le 13/03/2025 (UN BRIN D AUDACE DU DOMAINE DE PALADINE x THAT LOVE DU DOMAINE DE PALADINE) Prod et prop : Mme RIVIERE Lucille

• CLASSE INTERMEDIAIRE FEMELLE •

- 441 **VEUVE-CLICQUOT DU DOMAINE DE PALADINE** LOF: 032414 - id : 250269591390873 née le 23/07/2024 (DIABOLBRIC'S POWERSLAVE x THAT LOVE DU DOMAINE DE PALADINE) Prod et prop : Mme RIVIERE Lucille

• CLASSE OUVERTE FEMELLE •

- 442 **VANILLA SKY DU DOMAINE DE PALADINE** LOF: 032651 - id : 250269591401778 née le 23/11/2024 (MONTES AURI ARCHI x SAMANTHA DU DOMAINE DE PALADINE) Prod et prop : Mme RIVIERE Lucille

BOSTON TERRIER

Juge: M. KLEIN Jean-Claude

• CLASSE PUPPY FEMELLE •

- 443 **ABSOLUT DU COMTE DE BATZ CASTELMORE** LOF : 017792 - id : 250269101434902 née le 29/09/2025 (*OZ BY LOVE DE LA COLLINE AUX CROCS D'OR x SHIFUMY DE LA CROIX DU CAPITOLE*) Prod et prop : Mme LARRIEU D.
- 444 **ALBA DU COMTE DE BATZ CASTELMORE** LOF : 017793 - id : 250269101434848 née le 29/09/2025 (*OZ BY LOVE DE LA COLLINE AUX CROCS D'OR x SHIFUMY DE LA CROIX DU CAPITOLE*) Prod et prop : Mme LARRIEU D.



10^e GROUPE

Lévriers

LEVRIER AFGHAN

Juge: M. KLEIN Jean-Claude

• CLASSE OUVERTE FEMELLE •

- 445 **TAIFA'S CHACHACHA** LOE : 2685899 - id : 99200001047689 née le 02/02/2023 ((CH) *TAIFA'S STAR RIDER x (CH) GALLAGHAD'S UDITH OF PANJAB*) Prod : M. GRAU Jose-Vicente, Prop : Mme SOTO GARCIA Maria-Milagros
- 446 **VOLTIGE VALENCIA QUERCY DE KOULANGAR** LOF : 027854/05693 - id : 250268781175166 née le 13/04/2024 (*SHOU GERAT OVERLORD x ROMANCE QUERCY DE KOULANGAR*) Prod et prop : M. LAGARRIGUE Philippe

SALUKI

Juge: M. KLEIN Jean-Claude

• CLASSE OUVERTE FEMELLE •

- 447 **BAHAR AZ OUG** ÖHZB : Sal649 - id : 040097200033580 née le 06/03/2023 (*AMAL REDIGAFFI MANDANA ABIA x FELICITA SO SHKODNOGO DVORA*) Prod : Mlle WITTRICH Helga, Prop : Mme VIVES Jacqueline
- 448 **SANAA DU DOMAINE DE STANG ALAR** LOF : 004613/01397 - id : 250269608946854 née le 12/06/2021 (*HAEFEN JABAR FOR HEURTELOUP x OLYMPE D'ALFABIA*) Prod : Mme M. MEROUR Nathalie et Bertrand, Prop : M. RISVIK Bryan

BARZOI

(RUSSKAYA PSOVAYA BORZAYA)

Juge: M. KLEIN Jean-Claude

• CLASSE JEUNE MALE •

- 449 **SOLOVYEV DRAGUN** RKF : 7241832 - id : 900255001042728 né le 16/03/2025 ((CH) *SOLOVYEV MILIY DROUG x (CH) EYO VELICHESTVO UDACHA*) Prod : Mme OSTROVSKAYA M.G., Prop : Mmes HAUTOT Daisy et Martine

IRISH WOLFHOUND

Juge: M. KLEIN Jean-Claude

• CLASSE OUVERTE FEMELLE •

- 450 (CH) **TAINA RUSSKOY DUSHI** LOF : 006674/01613 - id : 250269610312110 née le 23/02/2022 (*OWEN DU CRYSTAL D'OSSIAN x BRAY VOITELNITSA IZ RODA SEROGO PSA LIL*) Prod et prop : Mme BERNIARD Maryna

WHIPPET

Juge: M. KLEIN Jean-Claude

• CLASSE PUPPY MALE •

- 451 **ARNOLD A L'OMBRE DES MAGNOLIAS** LOF : 062148 - id : 250268781969300 né le 29/09/2025 (*PIPIOU SWISS OF THE MOON x SIMONE-ANAHITE LOVELY YUPANKI*) Prod et prop : Mme AUGER Véronique

• CLASSE JEUNE MALE •

452 **AARON DE LA ROMANCE DES DAMOISEAUX** LOF : 061642 - id : 250268781867527 né le 15/05/2025 (YOHJI YAMAMOTO OF GENTLE MIND x ZERO TO ONE OF GENTLE MIND) Prod et prop : Mme BOURGET Sabine

• CLASSE OUVERTE MALE •

453 **CREME ANGLAISE'S HISTOIRE D'AMOUR** LOF : 053464/09613 - id : 528140000759630 né le 14/06/2019 (LOHENGRIN OF VICTORIA'S GAMBLE x GRAFFITI VANILLA OF VICTORIA'S GAMBLE) Prod : M. JW AKERBOOM-VD SCHAAP, Prop : Mme THOMPSON Victoria

454 (CH) **VELVET DE LA ROMANCE DES DAMOISEAUX** LOF : 059695/10284 - id : 250268781228836 né le 22/02/2024 (YOHJI YAMAMOTO OF GENTLE MIND x NOBLESSE DE LA ROMANCE DES DAMOISEAUX) Prod et prop : Mme BOURGET Sabine

• CLASSE CHAMPION MALE •

455 (CH) **VOTRE HONNEUR DE LA ROMANCE DES DAMOISEAUX** LOF : 059693/10277 - id : 250268781228785 né le 22/02/2024 (YOHJI YAMAMOTO OF GENTLE MIND x NOBLESSE DE LA ROMANCE DES DAMOISEAUX) Prod et prop : Mme BOURGET Sabine

• CLASSE JEUNE FEMELLE •

456 **APOTHEOSE DE LA ROMANCE DES DAMOISEAUX** LOF : 061640 - id : 250268781867616 née le 15/05/2025 (YOHJI YAMAMOTO OF GENTLE MIND x ZERO TO ONE OF GENTLE MIND) Prod et prop : Mme BOURGET Sabine

• CLASSE INTERMEDIAIRE FEMELLE •

457 **VOTRE ALTESSE DE LA ROMANCE DES DAMOISEAUX** LOF : 061226 - id : 250268781598721 née le 29/09/2024 (YOHJI YAMAMOTO OF GENTLE MIND x NOBLESSE DE LA ROMANCE DES DAMOISEAUX) Prod et prop : Mme BOURGET Sabine

• CLASSE OUVERTE FEMELLE •

458 **GOLDI KRAUND VERONA ROMANTIC LOVE** RKF : 6591072 - id : 900215003937571 née le 30/05/2022 (GOLDI KRAUND SOLNECHNYI VETER x J LO) Prod : Mme GRIGOREVA Valentina, Prop : Mme CHAVIGNY-DERICAND Christelle

459 **POUPA DEL VOLPE DI GIGLIO** LOF : 052200/11937 - id : 250269590073263 née le 10/09/2019 (SECRET LEGENDS ILLARIO'S x GINA'S DE L'ORLYNE DE STANDERLING) Prod : Mme M. RENARD Sylvie et Hervé, Prop : Mme RENARD Sylvie

460 **SOBRESALTO BACIAMÍ STUPIDO** LOI : 24/17562 - id : 380260160540031 née le 18/11/2023 (PT CH CONTEMP MOSCATO SOUTHPOINT x SOBRESALTO OYSTER & CHAMPAGNE) Prod : M. Mme COTUGNO Arnaldo / ROVANI Annalisa, Prop : Mme THOMPSON Victoria

• CLASSE CHAMPION FEMELLE •

461 (CH) **ZERO TO ONE OF GENTLE MIND** VDH : WCD 6464 - id : 276098106824206 née le 27/07/2019 (PINNACLE TENNESSEE WHISKEY x YENTLE OF GENTLE MIND) Prod : M. BARTUSCH Hans Joachim, Prop : Mme BOURGET Sabine

• CLASSE VETERAN FEMELLE •

462 (CH) **MAM'ZELLE DE LA ROMANCE DES DAMOISEAUX** LOF : 047699/11348 - id : 250268731675841 née le 18/06/2016 (JUAN DE LA ROMANCE DES DAMOISEAUX x GUENOLEE DE LA ROMANCE DES DAMOISEAUX) Prod et prop : Mme BOURGET Sabine

PETIT LEVRIER ITALIEN

(PICCOLO LEVRIERO ITALIANO)

Juge : M. KLEIN Jean-Claude

• CLASSE JEUNE FEMELLE •

463 **ASIA DES TENDRES CALINS** LOF : 015011 - id : 250269611527441 née le 18/07/2025 (ULTRA CHIC DES TENDRES CALINS x U' BELLA ISABELLA DES TENDRES CALINS) Prod et prop : Mme GINESTET Renée

• CLASSE CHAMPION FEMELLE •

464 (CH) **TOSCANE DES TENDRES CALINS** LOF : 013232/02739 - id : 250269610372865 née le 01/04/2022 (ONDE DI CHOC DES PIERRES DE JADE x PICCOLINA DES TENDRES CALINS) Prod et prop : Mme GINESTET Renée

MAGYAR AGAR

Juge : M. KLEIN Jean-Claude

• CLASSE INTERMEDIAIRE MALE •

465 (CH) **VERS LE SOMMET DE LA COLOMBE BEARNAISE** LOF : 000321/00098 - id : 250268781247737 né le 12/07/2024 ((CH) ADIXATZ MY FUTURE SOUNDS LIKE A FAIRY TALE x (CH) DEVAJ 1976 NEKTAR) Prod et prop : M. FOURTICQ-TIRE Florent

LISTE DES EXPOSANTS

Mme ANGLÉS Sylvie.....	251-254-256
Mme ANTHONIOZ-ROSSIAUX Nathalie 430, route de Bayonne 40230 ST VINCENT DE TYROSSE - 05 62 28 33 92.....	240-242-246
Mme ARRAGON Floriane 4, quartier de Pic 09100 ST JEAN DU FALGA - 06 59 29 58 03.....	49-57-58-60-61-64-65-249
M. ATTAS Nicolas.....	230
Mme AUBRY Christine Pierret 31230 FRONTIGNAN SAVES - 06 28 72 69 49.....	135-137
Mme AUDEGUY Floriann.....	54
Mme AUGER Véronique Mon Désir 410, route de Grenade 40500 ST SEVER - 07 50 20 49 12.....	392-451
Mme AUSSET Marie-Thérèse.....	110
M. BAROUSSE Didier.....	332
M. BARSOULET Alan.....	311
Mme BATTLE-HUNTER Lynda 311, route d'Alan 31420 AURIGNAC - 05 62 01 27 25.....	348
Mme BELLAY Clarisse 8, avenue du Buisson 64000 PAU - 06 40 10 72 05.....	399-400-401-402
Mme BELTRAN Françoise.....	398
Mme BENOIT Aude 1095, Rue Grosse 31870 LAGARDELLE SUR LEZE - 06 19 95 39 66.....	430-432-436
Mlle BERCOVICI Juliette 132, route de Plaisance 31270 CUGNAUX - 06 23 91 05 76.....	24
Mme BERNIARD Marina Le Porcher 85150 ST MATHURIN.....	450
Mme BESOMBES Isabelle La Borie 31540 VAUX - 06 86 94 85 41.....	126-130
Mme BETIRAC Doria.....	50
M. BEVIS Mael 12, lot. Pako Pasquereau 97122 BAIE MAHAULT - 06 90 48 73 43.....	169
Mme BOHN Sandrine 12, routes de Villersexel 70110 PONT SUR L'OGNON - 06 29 79 17 47.....	62
Mme BOLWIJN STRADMANN Irène.....	118
Mme BONALDO Muriel.....	73-75-79
Mmes BONDIER Annie / GARCIA Catherine.....	388-389-390-391-395-396-397
Mme BONHOMMET Valérie 23, rue Alfred de Vigny 33660 ST SEURIN SUR L'ISLE - 06 11 39 08 20.....	411-413
M. BONNENFANT Yann Maison Bisconte 9, chemin de Beyrie 64410 LOUVIGNY - 06 16 70 46 55.....	132-133
M. BOUCHARD Guy 600, impasse Portoteni 32220 LOMBEZ - 06 80 08 95 30.....	140-141-144-146-147-149
M. BOUKKERA Cédric 18, chemin de Bigaoudère 32000 AUCH - 06 87 30 02 00.....	314
Mme BOUQUET Marion 80, chemin du Mouret 64370 HAGETAUBIN - 06 76 70 35 71.....	55
M. BOURGEAT David.....	93
Mme BOURGET Sabine 4, route du Conseiller 19510 LAMONGERIE - 06 09 26 01 30..	452-454-455-456-457-461-462
Mme BOURGOIS Sophie.....	414
Mlle BRAVO Manon.....	95-97
Mme BROCHET Eva 1, la Maison Neuve 19410 VIGEOIS - 06 70 37 81 13.....	104-105-106-107-108-109
Mme BROQUIN Estelle - 06 70 12 03 50.....	186-187
Mme BROVELLI Nadia 5, Roche d'en Haut 23110 EVAUX LES BAINS - 07 58 59 17 51.....	87
M. BRUNO DE NUSSAC Baptiste.....	1
Mme BURG Tine 1775, route de Figeac 82240 PUYLAROQUE - 06 21 97 72 86.....	358
M. CABRERA Michel 742, route de Cambié 09000 SERRES SUR ARGET.....	150
M. CASCARRA Manuel.....	274-275-276-277-278-279
M. CASTERAN Cédric.....	115
M. Mme CAVE Laurent / CLAVERIE Céline.....	299-300-301-302-303-305
Mme CAZENEUVE Jennifer - 06 89 99 90 97.....	415
Mlle CHAPARRO Sabrina - 06 34 14 47 77.....	91
Mme CHASSAING Nathalie.....	201-209
Mme CHAVIGNY-DERICAND Christelle 883, route du Village 32360 ANTRAS - 06 62 39 70 00.....	21-458
M. COLOMBIE-VIVES Gérard Zone Artisanale de la Mirandette 32140 MASSEUBE - 06 72 70 83 63.....	11
Mme COLSON Elodie 1211, V.C. 4 de St Caprais 82230 LA SALVETAT BELMONTET - 06 10 91 31 87.....	76
Mme CORBIERE Cyndia.....	268-269
M. CORCOS Julien.....	29
M. COSSIAUX Sébastien.....	82
Mme COSTA Amandine - 06 88 56 34 08.....	308
M. CRESSON Janny 10, rue des Ecuries 31250 REVEL - 06 45 79 55 80.....	380
Mme DEBAERE Ingrid 3158, chemin de la Côte des Lièvres 82200 MOISSAC - 06 51 62 98 98.....	92
Mlle DEBERGUES Ludvine - 06 58 37 40 95.....	30-34
Mlle DEL FAVA Joëlle.....	219
Mme DEL RIZZO Fabienne 720 H, chemin du Buguet 31620 FRONTON - 07 82 33 98 51.....	98
Mlle DELANNOY Marielle - 05 63 65 30 29.....	12-14-15-19-22
Mme DELTELL Ana - 07 81 87 81 51.....	168-172
M. DESBARATS Didier.....	286-287-288-289-290-291
Mme DESPLANDIS Valérie.....	72-74-80
Mme DESTENAVES Marie-Thérèse 181, chemin de Jeandet 40320 SORBETS - 06 81 54 22 67.....	131
Mme DIEULLE Wendy - 06 42 82 96 62.....	77
Mme M. DOSDAT Josua et Manuel Lieu-dit le Preventorium 43230 CHAVANIAC LAFAYETTE - 06 74 66 44 53.....	304

M. DROMARD Jean-Pierre	6
M. DROUET Bruno 1285, chemin du Lorient 32550 LASSERAN.....	340-342
Mme DUBOS Christine 46, route du Cout 40230 SAUBRIGUES - 06 79 62 72 21.....	160-161
Mme DUBOS Janice Le Sable Bas 47300 PUJOLS - 06 36 52 07 41.....	162-166
M. DUFFORT Patrick	167
Mme DUPLANY Murielle	318
M. Mme DUPUY Eric et Catherine Le Méninot 2065, chemin de Lasserrade 32300 ST OST - 06 45 94 08 27... 346-347	
M. DURAND Bastien	315-334
Mlle DURAND Laurie	270-271
Mme EDOUARD Frédéric 24, rue du Contre Canal 11120 VENTENAC EN MINERVOIS.....	39-41
Mme EGONNEAU Géraldine - 06 73 82 16 90.....	191-204-205-206-210-211
Mme ERKELENS Rhoda La Grand Tangüe 86350 ST MARTIN L'ARS - 06 84 74 57 75.....	309
Mlle ESCOFFIER Mallory	70-78-164-174
M. FAGET Bruno	335
Mme FAUDE Francine Lieu-dit Endibonne 57, rue des Pyrénées 32420 MEILHAN - 05 62 66 69 40.....	182-183-185
Mme FERMIS Marie-Thérèse - 06 14 48 70 64.....	262
M. FERNANDEZ Patrice	188
Mme FLAMAND Arlette 2, route du Camping 18700 AUBIGNY SUR NERE - 02 48 58 30 79.....	227-229-231-232-233-235-236
Mme FORGUE Chantal Chemin de Capsil 65200 NEUILH - 05 62 95 89 89.....	433
Mlle FORNONI Marie	3-4
M. FOURCAUD Gérard	341-344
M. Mme FOURNIOLS Sébastien et Blandine Laborie 599, route du Moulin du Pic 46170 CASTELNAU MONTRATIER - 06 17 15 03 32.....	43-192-212-215-216-218-220-221-224-226
M. FOURTICQ-TIRE Florent 11, route du Hameau 64420 ESPOEY - 06 99 05 02 18.....	52-465
M. GAILLET Mickaël	228
Mme GARCIA Patricia - 06 50 43 52 75.....	199
Mme Mlle GAROT Sandrine ou Marion	51
Mme GAUDY Angélique	71
M. GAYE Michel 1500, route d'Ox 31600 SEYSSES - 06 18 25 38 08.....	338
Mme GEFFROY Stéphanie - 06 10 20 00 69.....	33-48
MM. GERONA Ludovic / GANI George - 06 13 25 90 15.....	32-38-56
M. Mme GIL Aurélien et Elodie	99
Mme GINESTET Renée 19, rue Alphonse Daudet 34340 MARSEILLAN - 04 67 77 27 67.....	463-464
Mlle GLISE Manon	213-214-217-222-223-225
Mme GRATTON Laurence Lieu-dit Meilliques 300, route de Monheurt 47160 ST LEGER - 06 34 95 56 63.....	66
M. GRELAUD Alban	10-20-245-248-250-255-259
Mlle GRENIER Marion	175-176-178-179
Mme GUERINI Nathalie 181, route de Sausset 13500 ST JULIEN LES MARTIGUES - 06 15 34 86 53.....	384
Mme GUILLE-BUSARDO Patricia	190
Mme GYPTEAU Anaïs	117-120-121
M. HAMMICK Paul	170
M. HATCHANE Ali 3, chemin du Puits de Carrère 47310 ESTILLAC - 06 68 06 36 35.....	102-103
Mmes HAUTOT Daisy et Martine Lot.le Petit Védelin 198, impasse de la Lunaria 30900 NIMES - 06 34 39 63 69.....	272-273-449
M. Mme HAYS LJ et DS	366
Mme HOLMAN Nicola 100, chemin du Garros 31420 BOUSSAN.....	350
Mlle HUC Aurore 875, chemin des Garrigues 82130 LAMOTHE CAPDEVILLE - 06 84 19 15 47.....	362
Mme HUMBERT Stéphanie	53
Mme ILLANES Sylvie Bât. B - Appt. 89 58, boulevard des Minimes 31200 TOULOUSE - 06 74 57 32 57.....	25-26-27
M. IRBAH René Bourchany 63880 LE BRUGERON - 04 73 82 66 15.....	116
Mme JAUNIN Anika	375-376-379
M. JEHANNO Claude 1485, route de Bondigoux 31340 VILLEMUR SUR TARN - 06 88 16 62 00.....	292-293-294-295-296-297-298
Mme JOHEL Bégonia - 06 31 55 80 16.....	181-184
Mme JOINEAU Michèle - 06 85 64 90 64.....	370-371
Mme JONETTE Marilyn En Bidaou 32140 BELLEGARDE - 06 77 89 32 09.....	265
Mlle JORION Tessia-Emeline	85-86
M. KLEIN Ad 59, route de Bassoues 32160 BEAUMARCHES.....	136-138-139
M. LABADOT Patrick - 06 87 85 16 40.....	307
Mme LACOMBE Sophie 525, route de Troussac 82200 MONTESQUIEU - 06 82 74 70 89.....	171
Mlle LACROTTE Dominique 7, allée Lecric 33450 ST SULPICE ET CAMEYRAC - 06 88 86 58 39.....	260
M. LAFARGE Christophe	111
Mme LAFON Emeline 1580, chemin de Cassebertats 32320 RIGUEPEU - 06 87 54 32 68.....	189-193-194-207
M. Mme LAGARDERE Alexandre / LABROUSSE LAGARDERE Chloé Domaine Couteliou 175, chemin Ramounicon 40800 DUHORT BACHEN - 06 84 97 56 15.....	196-197-198-200-202-208-428-429
M. LAGARRIGUE Philippe Sol de Cantalauze 1402, route du Verdier 81140 ST BEAUZILE - 06 33 88 03 80.....	446

Mme LARRIEU Dominique EARL DOMOREE 235, rue de la Mairie 32120 MANSEMPUY - 06 81 78 04 97	325-328-443-444
Mme LAUGA Valérie Maison Nougue 20, chemin du Carrot 40180 NARROSSE - 06 32 42 38 83.....	349
M. LE MENN-PUERTOLAS Emilien - 06 89 09 70 25	313
Mme LEBLED Mélissa	31-42-45-47
Mme LECLAIRE Isabelle	369
Mlle LECLUZE Laura Lille 47550 BOE - 06 22 00 49 42.....	312
Mlle LEGROS Laura 14, impasse des Cigales 40530 LABENNE	23
M. LELEU Stéphane	5
Mme LHOMME Colette Moulin de Fréjeau Route de Pézenas 34500 BEZIERS - 06 95 89 73 71	195
Mme LINDEN Sophie 4, lotissement la Chênaie 40210 SOLFERINO.....	8-9
Mlle LOUSTAU Céline 31, avenue du Général de Gaulle 64110 MAZERES LEZONS	37
M. LUBERT Ludovic 1, lieu-dit la Pistoula Route de Padern 11330 MONTGAILLARD - 06 14 49 49 98	163-165
M. MAILLE Gaëtan 67, impasse les Boulangers 47450 ST HILAIRE DE LUSIGNAN - 06 80 96 74 51	319-320-321-323-324-326-327
Mme MAILLET Emilie	234
Mme MANENT Leïa	263-264
M. MARC Lino 280, Rec Del Cos 81660 PONT DE LARN	94-96
M. MARCADET Pierre	125
M. MARIN Christophe 1500, route d'Ox 31600 SEYSSES - 06 09 37 47 71	316
Mmes MARION Sophie / DI FRANCESCO Sabine 53 A, domaine de Fringuet 11100 NARBONNE - 06 82 28 28 75	381-403-406-408-409-410
MM. MARSAL Grégory / LADEVEZ Sébastien	367-368
Mme MARTIN Nicole	122
Mlle MARTINEAU Mélodie 2, chemin de St Martin 09350 CAMPAGNE SUR ARIZE - 06 15 87 01 63	17
Mme MASSE Vanessa - 06 59 44 59 90	134
Mme MERLUZZI Caroline - 06 64 95 24 65.....	310
M. MEZIANI Septi	385-386
Mme MISTROT Audrey - 07 69 36 06 59	434-435
Mme MOINE Marie 3978, route de la Serre de Cazaux 31800 ST GAUDENS - 06 83 88 06 86.....	393-394
Mme MOLES Agnès 1564, route du Phare 82200 MALAUSE	81
Mme MONTAUD Stéphanie 208, chemin de Delmas 82000 MONTAUBAN - 06 18 76 72 68.....	158-159
Mme MONTEGUT Marie-Christine	203
M. MOREAU Jocelyn	331
Mme MORELIERAS Nolwenn - 06 85 18 31 10.....	425-426
Mme MOULLARD-CEVENES Odile 154, chemin de Cadoul 81350 CRESPIN - 06 98 99 16 24	124-127-128-129-239-243-244-247-257
Mlle MOURETTE Valentine	354-359
Mlle NARDUZZI Elisa Gleysenove 1, rue du Combal 12780 VEZINS DE LEVEZOU - 06 10 40 25 68.....	237-238-266-267
M. Mme NEGARA Rayindra / ARBOLER LLAVERIA Iris	59
Mlle NEIVA Elodie - 06 11 77 16 19	100
Mme NICHOLLS Shona Le Château 31230 BOISSEDE - 06 01 88 60 99	306
Mme NICOLLE Elsa 3, chemin des Taureaux 36210 ST CHRISTOPHE EN BAZELLE - 06 17 94 27 72.....	69
Mme NOGUEIRA Marie 2255, route de Vacquiers 31620 BOULOC - 05 61 82 03 94	387
Mme OLIVA Marina 714, chemin du Moulin et de la Fontaine 46090 LABASTIDE MARNHAC - 06 48 70 80 14 ..	351-355
M. OUSSET Joël	339
Mme PALLUCE Florence	357-361
Mme PALUMBO Agnès - 06 59 54 10 41	63
Mme PARET Céline	36-44
M. PAYET Julien	374-378
M. PECH Adrian	7
M. PECLAT Jean-Marc	28
M. Mme PERRIN Damien et Virginie - 07 82 23 66 44	119
Mlle PICARD Mélanie	40-46
M. PIQUES Grégory 44, route d'Anan 31230 L'ISLE EN DODON - 06 70 11 93 66	322-343
Mme PUYAU DAREYT Karine 185, route de Cuyala 64370 MORLANNE - 06 72 83 42 55	241-253-258
Mme RAFFAITIN Ophélie	68
Mlle REEVES Denise La Bourdette 82500 ESPARSAC.....	83
Mme RENARD Sylvie Lot. du Caillou 5, rue de Garonne 32190 VIC FEZENSAC - 05 62 58 05 53	459
Mme REYNAUD-MILLET Martine - 06 12 09 85 87.....	407-412
M. RIBOUT Sébastien	431
Mme RICARD Brigitte 5 Bis, chemin Laval 31140 ST LOUP CAMMAS - 06 89 15 84 93.....	404-405
Mme RIO Marine - 06 84 93 65 99	84-88
M. RIOU Nicolas	90
M. RISVIK Bryan	448
Mme RIVIERE Lucille Chemin de Capsil 65200 NEUILH - 06 79 30 15 06.....	437-438-439-440-441-442
Mme RIVIERE Marion 16, chemin des Côteaux 65670 GAUSSAN - 06 83 60 88 57.....	154

M. ROBERT Mickaël 8, route de Blagon 33680 LE TEMPLE - 06 98 78 55 51	173
Mme ROGER Magalie	416-418
Mlle ROMANO Théa	35
Mme ROSSI Marianna - 06 14 01 13 75	252
Mme ROUSSEAU Caroline 10, rue du Plateau de Merle 46000 CAHORS - 06 85 68 97 11	382-383
M. RUBIALES Régis Lieu-dit En Marsaou 31370 FORGUES	155-156-157
Mme RUIZ Karine Maison dou Luc 65230 CIZOS - 06 07 65 35 49	13-16-18-112-113-114
Mme SABATIE Coline	353
M. SAHRI Daniel - 06 61 15 30 36	317
Mme SALVAN Caroline - 06 52 69 78 75	177-180
Mme SATTLER Marie	360
M. Mme SCAGNETTI Cédric et Jessica - 06 51 84 93 82	417-419-420
Mme SCHMIDT Jutta Château du Herré 32440 CASTELNAU D'AUZAN	67
M. SEMENE Thierry	89
Mme SIERRA D'ADDARIO Leticia	101
M. SOLLE Sébastien 21, route de la Gouarde 65250 IZAUX - 06 80 75 82 96	142-143-145-148-329-364-365
Mme SOTO GARCIA Maria-Milagros 20005 SAN SEBASTIAN ESPAGNE	445
Mme STOCCO Angèle 301, route des Nauzes St Benoît 82200 MOISSAC - 05 63 95 02 06	151-152-153
Mme STOCKS Sarah	424
Mme THOMPSON Victoria - 06 98 88 11 81	453-460
Mme VALLS Célia Route de Bassoues 32190 ROQUEBRUNE - 06 66 69 55 29	421-422-423
Mme VAN BELLE Cathy 1149, route des Crêtes 82220 LABARTHE - 06 62 52 63 47	352-356-363
Mme VAN DAMME Elsa - 07 45 23 72 13	123
M. VAN DAMME Sébastien Lieu-dit Puy d'Auzon 1906, route de Barège 82160 LACAPELLE LIVRON - 06 26 94 30 74	280-281-282-283-284-285
Mme VEGA Elisabeth	2
Mme VERSAVAU Christine Le Chalet des Pralines 406, route de Senègre 81700 ST GERMAIN DES PRES - 05 63 50 66 45	345
M. VERT Philippe 2720, route de Lezat 31310 CASTAGNAC	330-333
Mme Mlle. VEYER Catherine et Emily - 06 11 18 74 78	427
M. VIGNES Jean-Marc 6, rue du Labas 65100 ARCIZAC EZ ANGLES - 06 74 93 04 38	336-337
Mme VIVES Jacqueline	447
Mme WAREMBOURG Océane	261
Mme ZAJAC Priscilla - 06 61 69 96 86	372-373-377



Réalisation :

SARL - 8 rue de Wolfisheim - 67201 ECKBOLSHEIM - R.C.S. STRASBOURG 389912189

Adresse INTERNET : <https://cedia.fr> - E-mail : expo@cedia.fr

Certaines images ou certains textes peuvent avoir été créés ou modifiés avec l'IA.

Dépôt légal : Mai 2026

