

Exposition Canine Nationale



CACS de la SCC

Dim. 9 Août 2020

Sommières

ROYAL CANIN®

4€



Purina.
PROPLAN

Le Nourrir et le Protéger

NUTRI D'OC

Z.I. La Coupe - Avenue Pech Loubat

11100 NARBONNE

Téléphone : 04 68 41 94 54 - Télécopie : 04 68 41 94 55

E-mail : nutridoc@wanadoo.fr

**Votre Grossiste Elevage
Nestlé Purina
En Languedoc Roussillon**



PURINA
PROPLAN

EXPOSITION CANINE NATIONALE

avec attribution du CACS de la SCC

Sommières

DIMANCHE 09 AOÛT 2020

Organisée par la
**Association Canine Territoriale
du Languedoc-Roussillon**

Affiliée à la
SOCIÉTÉ CENTRALE CANINE
(Fédération Nationale agréée par le Ministère de l'Agriculture, décret du 22 mai 1969)
pour l'amélioration des races de chiens en France
(Reconnue d'utilité publique, par décret du 28 avril 1914)
Subventionnée par le Ministère de l'Agriculture

Le Comité de l'exposition de Narbonne et l'Association Canine Territoriale du Languedoc-Roussillon adressent leurs plus vifs remerciements à toutes les personnes, sociétés et maisons de commerce qui, par leur générosité, ont contribué à la réussite de leur exposition.

Il incombe aux exposants d'assurer le bien-être du chien lors des expositions canines. Il est interdit d'exposer le chien à des situations susceptibles de compromettre sa santé et son bien-être – comme abandonner un chien dans une voiture par des températures élevées ou très basses, et/ou le traiter de manière cruelle.

La violation de ces règles entraînera l'exclusion de l'exposition canine en cours, et des événements à venir.

LE COMITÉ DE L'EXPOSITION

Président M. Philippe TOUY
Vice Présidente..... Mme Sophie DELDEM
Vice-Président M. Guy PASCAL
Membres Mesdames Evelyne ALEX, Florence ALVES, Johanna BEAUMONT,
Messieurs Vincent NICOLAS, Claude FOURNEL et Philippe SAUZEE

RESPONSABLE DE L'EXPOSITION

M. Philippe TOUY
Président de l'ACT-LR

MONTAGE DE L'EXPOSITION :

Remerciements aux bénévoles de l'association

SERVICE VÉTÉRINAIRE :

Mme Angela VERA

ENTRÉE DES CHIENS SUR CONVOCATION

- Début des jugements 8h30 pour Mme POGGESI - Mme MESLE - Mme VIGO-NAVAJON - M. ARNOULT - M. DEWAELE - M. FAVRE
- Début des jugements 9h pour Mme ROUND - Mme PRESSIAT
- Début des jugements 9h15 pour M. GIANNONE
- Début des jugements 9h30 pour M. ESCOFFIER - M. GENICHON - M. MATTERA - M. PECOULT
- Début des jugements 9h45 pour M. CHAPIRO - M. KERIHUEL - M. SOULAT
- Début des jugements 10h pour M. CHARNEAU
- Début des jugements 10h30 pour M. DUPAS - M. CITERNE - M. WITZMANN
- Début des jugements 11h pour M. THIOLOY

JURY D'HONNEUR

Jeunes Présentateurs	Jean-François LALLEMAND
Paires Couples	Arnaud THIOLOY
LOT d'Affixe Lot Reproducteur	Jean-Marc CHARNEAU
Meute	Gérard GENICHON
1^{er} Groupe	Jean-Paul KERIHUEL
2^e Groupe	Violaine PRESSIAT
3^e Groupe	Katharina ROUND
4^e Groupe	René FAVRE
5^e Groupe	Jean-Louis ESCOFFIER
6^e Groupe	Gérard GENICHON
7^e Groupe	Camille WITZMANN
8^e Groupe	Jean-Paul CITERNE
9^e Groupe	Daniel ARNOULT
10^e Groupe	Cassandre MATTERA
Races non reconnues par la F.C.I.	Raymond SOULAT
BEST BABY	Alain PECOULT
BEST PUPPY	Patrick DEWAELE
BEST TRAVAIL	René FAVRE
BEST CHAMPION	Nuria VIGO-NAVAJON
BEST VETERAN	Françoise MESLE
BEST JEUNE groupes 1 et 2	Salvatore GIANNONE
BEST JEUNE Groupes 3, 4 et 5	Boris CHAPIRO
BEST JEUNE Groupe 6, 7 et 8	Jean-Jacques DUPAS
BEST JEUNE Groupes 9, 10 et Races non reconnues par la F.C.I.	Raymond SOULAT
BEST IN SHOW JEUNE	Jean-Paul KERIHUEL
BEST IN SHOW	Manola POGGESI

RÉCOMPENSES NON CUMULABLES

Les récompenses

- **BOB-BOS**
- **Meilleur Baby**
- **Meilleur Puppy**
- **Meilleur chien de Travail**
- **Meilleur Champion de la race**

seront remises par le juge sur le ring de jugement.

Les autres récompenses seront remises à partir de 9h30 à côté du secrétariat de l'exposition.

Le reste des récompenses seront remises sur le ring d'honneur :

- Meilleur de l'exposition, au 2^e et 3^e
- Meilleur Baby, Puppy, Jeune, Vétéran, Travail et Champion
- Meilleur de groupe et au Meilleur de chaque groupe
- Meilleure Meute, Paire, Couple, Lot d'Affixe et Lot Reproducteur

ASSESSORATS

- Jean-Alain KERFRIDEN pour les Lancashire Heeler et Berger Blanc Suisse avec Jean-Paul KÉRIHUEL
- Stéphane MOULIS et Eric CORBINUS pour les Fox Terrier et Jagd Terrier avec Katharina ROUND
- Patrice LEGROS pour les Terriers Divers avec Katharina ROUND
- Jean-Claude KLEIN pour les Magyar Agar, Whippet et Barzoï avec Cassandre MATTERA
- Jan ROOSENS et Véronique ALAVOINE pour les Epagneuls Nains Continentaux et Petits Chiens Russes avec Daniel ARNOULT.
- Véronique ALAVOINE pour les caniches avec Jean-Jacques DUPAS
- Patrice LEGROS pour les Jagd Terrier avec Katharina ROUND.

**SOYEZ PROPRES PAR RESPECT POUR VOS VOISINS,
POUR LES VISITEURS ET LES ORGANISATEURS.
UTILISEZ LES POUBELLES (SACS).
MERCI**

RÉPARTITION DES RINGS

JUGE	RING
Arnoult	11
Chapiro	12
Charneau	7
Citerne	17
Dewaele	10
Dupas	1
Escoffier	9
Favre	15
Génichon	16
Giannone	6
Kerihuel	13
Mattera	5
Meslé	19
Pécoult	4
Poggesi	3
Pressiat	8
Round	18
Soulat	14
Thioly	16
Vigo-Navajon	2
Witzmann	20

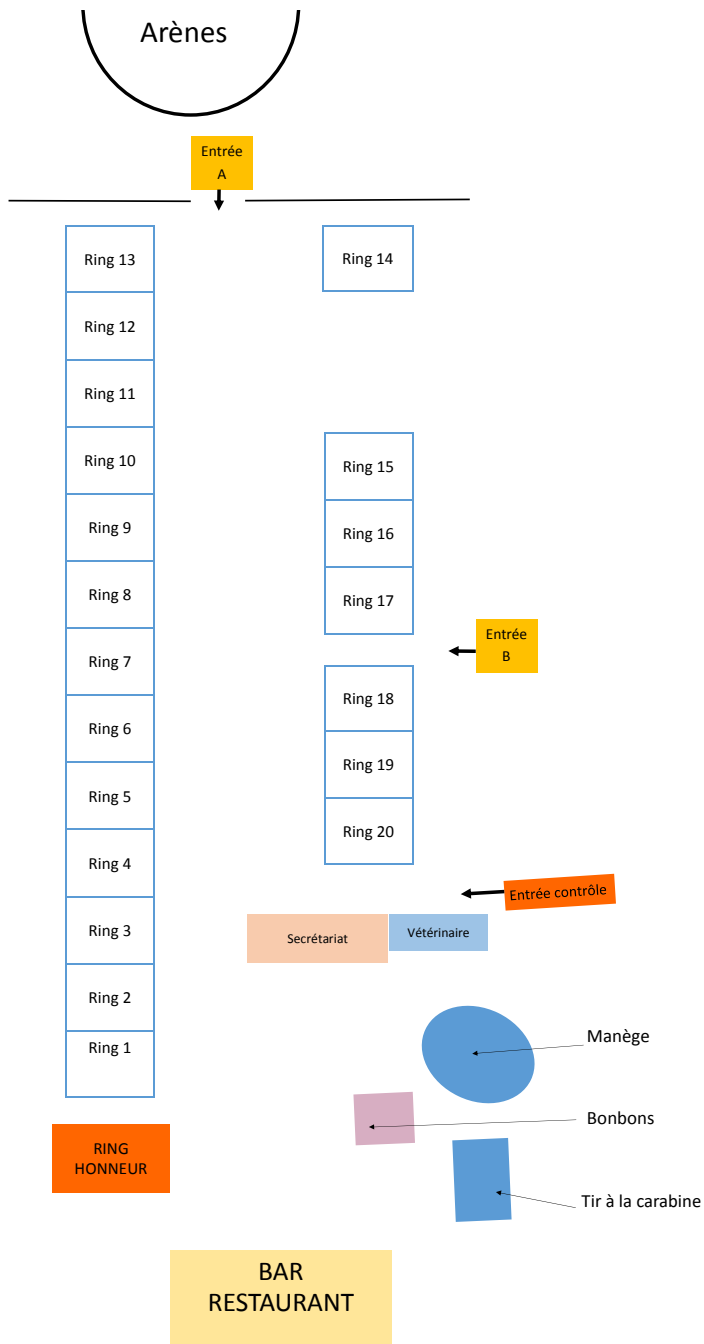

TROPHÉE JEUNES PRÉSENTATEURS

ASSOCIATION CANINE TERRITORIALE DU LANGUEDOC-ROUSSILLON

Exposition de SOMMIÈRES 2020

CONCOURS DU JEUNE PRÉSENTATEUR

L'organisation de tels concours a démontré qu'ils contribuaient à :

- Développer l'intérêt des enfants pour le chien de race
- Apprendre aux jeunes concurrents à mettre en valeur un chien de race
- Confronter les jeunes présentateurs aux réalités de la compétition tout en contribuant à leur inculquer le respect des juges et de leurs décisions.

Ce concours est réservé aux enfants de 6 à 17 ans, répartis en 2 catégories.

Les chiens présentés devront avoir été inscrits en classe individuelle.

Le concours débutera à 14h00.

Montant du droit d'inscription : 8 €.

Pour vous inscrire :
Demandez le Bulletin au secrétariat
jusqu'à 12 h 30.

SI VOUS VOUS INTÉRESSEZ AUX CHIENS DE RACE

Notre action vous concerne :
adhérez à

l'Association Canine Territoriale du Languedoc-Roussillon

Affiliée à la Société Centrale Canine
(Reconnue d'Utilité Publique)

Notre vocation est de faire connaître et apprécier les chiens de race et de contribuer à améliorer les races canines, tant en BEAUTÉ qu'en TRAVAIL.

Pour nos sociétaires :

⇒ **Entrée gratuite à toutes nos manifestations.**

⇒ **Service d'informations gratuit**

sur tout ce qui concerne le chien (inscription au L.O.F., confirmation, toutes formalités administratives en France et à l'étranger...).

⇒ **Service de renseignements gratuit**

pour vous aider à acquérir un chiot ou un adulte dans les meilleures conditions.

⇒ **Site Internet : www.actlr.fr**

⇒ **Réduction sur le montant des engagements aux expositions de l'ACTLR.**

LA COTISATION ANNUELLE INDIVIDUELLE EST DE 15 €
LA COTISATION ANNUELLE "COUPLE" EST DE 20 €

BULLETIN D'ADHÉSION (page ci-après)
à compléter obligatoirement et à retourner à :

**ASSOCIATION CANINE TERRITORIALE
DU LANGUEDOC-ROUSSILLON**

B.P. 31 - 34671 BAILLARGUES CEDEX

Tél. 04 67 70 10 05

BULLETIN D'ADHÉSION À L'ASSOCIATION CANINE TERRITORIALE DU LANGUEDOC-ROUSSILLON

Affiliée à la Centrale Canine (reconnue d'utilité publique) - Ass. Loi 1901
FEDERATION NATIONALE AGREEE PAR LE MINISTRE DE L'AGRICULTURE

- MONTANT ADHÉSION INDIVIDUELLE (+ de 18 ans) 15 Euros *
 MONTANT MEMBRE BIENFAITEUR (+ de 18 ans) 30 Euros *
 MONTANT ADHÉSION COUPLE (deux noms, une seule adresse) 20 Euros *

* cochez la case
correspondante

Règlement Général de la Protection des Données (entrée en vigueur le 25 mai 2018)

Alinéa 1 : J'autorise l'ACT-LR à utiliser mes données uniquement dans un but informatif et dans le cadre strict des activités reconnues par la SCC.

Alinéa 2 : J'interdis l'ACT-LR de vendre, céder ou diffuser mes données dans tout autre domaine que celui mentionné dans l'alinéa 1.

Le(s) soussigné(s), demande(nt) mon (notre)

RENOUELEMENT POUR 2020

ADHESION INDIVIDUELLE :

Veillez préciser le N° Adhérent 2019

Mme M. Nom : Prénom :

2ème ADHERENT SI ADHESION COUPLE

Mme M. Nom : Prénom :

Votre nouvelle carte vous sera adressée dès réception de votre paiement.

ETES-VOUS : Eleveur : oui non Délégué(e) d'un Club de race : oui non

Race (s) :

Membre d'un club d'utilisation, si oui, nom du Club et son N° d'identification S.C.C. :

Discipline(s) pratiquée(s) :

Le(s) soussigné(s), demande(nt) ma (notre)

NOUVELLE ADHESION POUR 2020

Réservé à l'ACTLR

ADHESION INDIVIDUELLE :

Mme M. Nom : Prénom :

Date de Naissance obligatoire :

2ème ADHERENT SI ADHESION COUPLE

Mme M. Nom : Prénom :

Date de Naissance obligatoire :

Une carte provisoire vous sera adressée et votre adhésion ne deviendra définitive qu'après approbation en réunion de Comité.

ETES-VOUS : Eleveur : oui non Délégué(e) d'un Club de race : oui non

Race (s) :

Membre d'un club d'utilisation, si oui, nom du Club et son N° d'identification S.C.C. :

Discipline(s) pratiquée(s) :

ADRESSE :

CODE POSTAL : VILLE (et Pays s'il y a lieu) :

TELEPHONES (fixe & mobile) :

E-mail (OBLIGATOIRE) :

Je reconnais avoir pris connaissance des Statuts et du Règlement Intérieur de l'Association Canine Territoriale du Languedoc-Roussillon et m'engage à les respecter.

Je suis majeur(e) et présent(e) par M. Mme : (Sociétaire de l'ACTLR)

Date & Signature(s) obligatoire(s) 1^{ère} Signature 2^{ème} Signature (obligatoire si cotisation couple)

Je règle ma cotisation dans le courant du 1^{er} trimestre de chaque année civile. L'adhésion donne droit à une réduction sur les droits d'engagement à nos expositions, à l'entrée gratuite dans le cadre d'une exposition payante, à nos services de renseignements. Conformément à la déclaration faite auprès de la Commission Nationale Informatique et Liberté, les informations mentionnées ci-dessus ne seront utilisées qu'à usage interne.

- Je règle ma cotisation directement à l'ACTLR et je l'adresse à l'ACTLR

- Je règle ma cotisation par l'intermédiaire de mon club et mandate son Président pour la reverser à l'ACTLR

- J'ai réglé en ligne par Carte Bancaire sur cedia.fr et je renvoie mon bulletin d'adhésion dûment rempli à l'ACTLR

Les paiements doivent être adressés individuellement à : Association Canine Territoriale du Languedoc-Roussillon
B.P. 31 - 34671 BAILLARGUES Cedex

Zone d'influence : AUDE - GARD - HERAULT - LOZERE - PYRENEES ORIENTALES

Pour nous écrire : B.P. 31 - 34671 BAILLARGUES Cedex - E-Mail : actlr34@free.fr

Nos Bureaux : Parc d'Activités Aftalion - Espace Bernard Aujolas - 2 rue François Perroux - 34670 BAILLARGUES - ☎ 04.67.70.10.05



ASSOCIATION CANINE TERRITORIALE DU LANGUEDOC-ROUSSILLON

(agrée par la Société Centrale Canine)

ZONE D'INFLUENCE : AUDE - GARD - HERAULT - LOZERE - PYRÉNÉES ORIENTALES

Siège social : Parc d'Activités Aftalion - Espace Bernard Aujolas -
2, rue François Perroux - 34670 BAILLARGUES

Toutes les correspondances doivent être adressées :
BP 31 - 34671 BAILLARGUES CEDEX
Tél. 04 67 70 10 05 - Fax 04 67 70 56 16 - Email : actlr34@free.fr

LE COMITÉ de l'ACT-LR



Président

M. Philippe TOUY

Vice-Présidents

Mme Sophie DELDEM
M. Guy PASCAL

Secrétaire Général

M. Michel GRAUX

Secrétaire Général Adjoint

Mme Evelyne ALEX

Trésorier

Mme Christelle MONGINOUS

Trésorier Adjoint

M. Claude FOURNEL

AUTRES MEMBRES

Mme Delphine WINTER

M. Michel ETIENNE

M. Thierry HARDY

M. Jean-Louis MERCHIE

M. Vincent NICOLAS

M. Fabrice PEREA

M. Bernard PICAVEZ

Les manifestations canines dans le Languedoc Roussillon 2020

Les concours de beauté

- 4 octobre – **ALÈS (30)** – Alès Cévennes Dog Show - CACS au Parc des Expositions
- 18 octobre – **BÉZIERS (34)** – CACS au Parc des Expositions

Les confirmations

- 16 septembre – **BAILLARGUES (34)**
- 3 octobre – **ALES (30)** – à partir de 14h30 au Parc des expositions
- 18 octobre – **BEZIERS (34)**
- 9 décembre – **BAILLARGUES (34)**

CACS (*Certificat d'Aptitude de Conformité au Standard*)

CACIB (*Certificat d'Aptitude au Championnat International de Beauté*)

Obligatoirement : Inscription et paiement en ligne sur le site : www.cedia.fr

Téléchargement possible de la feuille d'inscription sur ce même site.

Dans le cas où vous l'envoyez par courrier, la feuille est à retourner impérativement accompagnée du règlement (à l'ordre de la ACTLR) à :
CEDIA – (précisez le nom de l'exposition ou confirmation ainsi que la date) - 67 av. du Gal Leclerc - 67202 WOLFISHEIM

Ne rien retourner à l'A.C.T.-L.R.

ORGANISATEUR - Association Canine Territoriale du Languedoc-Roussillon

E-Mail : actr34@free.fr - Tél. 04 67 70 10 05 – <https://www.facebook.com/504307233075297/?fref=ts>

EXTRAITS DU RÈGLEMENT

HORAIRES D'ENTRÉE ET DE JUGEMENT - L'accès de l'exposition est ouvert aux chiens à partir de 8h. Les jugements commenceront à 8h30 pour certains juges. Des confirmations seules auront lieu de 8h30 à 10h.

RESTAURATION - Un restaurant sera installé dans l'enceinte de l'exposition.

AFFICHAGE - Les éleveurs sont autorisés à faire figurer sur un panneau de 45 cm de hauteur x 35 cm de largeur : le nom, l'adresse et le numéro de téléphone de l'élevage ; les principales récompenses obtenues par l'élevage ; l'annonce de portées à vendre. Un seul panneau est autorisé par cage. Toute distribution de prospectus quels qu'ils soient est rigoureusement interdite dans l'enceinte de l'Exposition.

TOILETTAGE - Il est interdit de préparer le chien dans le hall de l'exposition en utilisant des substances ou du matériel quelconque. Seul l'usage du peigne ou de la brosse est autorisé.

Il est interdit de traiter la robe, la peau ou la truffe avec quoi que ce soit qui en modifie la structure, la couleur ou la forme.

Il est interdit de laisser un chien attaché sur la table de toilettage plus longtemps que ne l'exige sa préparation.

SERVICE VÉTÉRINAIRE - Le Service Vétérinaire sera assuré par un Docteur - Vétérinaire de service qui a tous pouvoirs pour se prononcer sur l'acceptation, le refus ou le renvoi tant à l'entrée qu'au cours de l'Exposition :

- des chiens paraissant malades ou atteints de maladies de peau,
- des chiens aveugles, sourds ou estropiés,
- des chiens monorchides, cryptorchides ou atteints de malformations,
- des chiennes visiblement pleines, en état de lactation ou accompagnée de leurs petits,
- des chiens dangereux.

La décision du Service Vétérinaire est sans appel (voir Avis aux Exposants).

ANNULLATION - En cas d'impossibilité d'ouvrir l'Exposition pour des raisons majeures, indépendantes de la volonté des organisateurs, les droits d'engagement ne seront pas remboursés, attendu que la Société organisatrice devra couvrir les frais d'organisation qu'elle a engagés.

ENGAGEMENTS - Les chiens doivent être la propriété de l'Exposant et peuvent être présentés par toute personne de son choix à l'exception de celles qui sont sous le coup d'une sanction d'exclusion des manifestations canines. Pour les juges, se conformer au règlement des juges.

Seront refusés :

- a) les inscriptions parvenues après la date de clôture des engagements,
- b) les engagements "au poteau" le jour de l'exposition,
- c) toutes modifications ou inscriptions dans d'autres classes intervenant le jour de l'exposition, exception faite pour la classe de lot ou classe d'élevage ou des erreurs de transcription de l'organisation.

CLASSES D'ENGAGEMENT

Les bornes minimum et maximum des classes sont calculées par rapport au jour de naissance et au jour du jugement.

• CLASSES INDIVIDUELLES

INTERMÉDIAIRE - Pour les chiens âgés de 15 mois à moins de 24 mois. Cette Classe donne droit à l'attribution d'un C.A.C.S. en concurrence avec les Classes Travail et Ouverte. En cas d'obtention du C.A.C.S.

OUVERTE - Pour les chiens ayant atteint l'âge minimum de 15 mois. Cette classe donne droit à l'attribution du C.A.C.S. en concurrence avec les Classes Travail et Intermédiaire.

TRAVAIL - Pour les chiens ayant atteint l'âge minimum de 15 mois et titulaires de l'attestation permettant l'engagement en classe travail (la récompense doit être obtenue avant la date de clôture des engagements, la photocopie doit être jointe à l'engagement). Cette classe donne droit à l'attribution du C.A.C.S. en concurrence avec les Classes Ouverte et Intermédiaire.

CHAMPION DE BEAUTÉ - Réservee exclusivement aux chiens âgés d'au

moins 15 mois, déclarés Champions de Beauté Nationaux des Pays Membres de la F.C.I. et Champions Internationaux de la F.C.I. au plus tard la date de clôture des engagements (la photocopie doit être jointe à l'engagement). Cette classe ne donne pas droit à l'attribution du C.A.C.S.

JEUNES - Pour tous chiens âgés de 9 mois à moins de 18 mois. Cette classe peut donner droit à l'attribution du qualificatif Excellent et non au C.A.C.S.

PUPPY - Pour les chiens âgés de 6 mois à moins de 9 mois.

BABY - Pour les chiens âgés de 4 mois à moins de 6 mois.

Ces 2 classes ne donnent pas droit à l'attribution d'un qualificatif ; le juge formule simplement une appréciation sur le chien (par ordre décroissant : Très Prometteur, Prometteur, Assez Prometteur, insuffisant) Elles ne donnent pas lieu à un classement.

VETERAN - Pour les chiens ayant atteint l'âge minimum de 8 ans. Cette classe ne donne pas droit à l'attribution du C.A.C.S.

AUTRES CLASSES

MEUTES - UNIQUEMENT pour les Races des Groupes 3 - 4 - 6 soumises à épreuves de Travail dans l'utilisation Chasse. Ensemble de 6 chiens minimum appartenant au même propriétaire, chaque sujet composant la meute doit faire l'objet d'une feuille d'engagement individuel.

TERRIERS - TECKELS : Le propriétaire doit engager au moins 3 des 6 chiens, présentés au jugement des meutes, en classe Travail (joindre les titres nécessaires pour accéder à la classe travail) ou justifier qu'il est titulaire d'une attestation de meute.

TECKELS : Les chiens en meute doivent impérativement être de même variété de poil et de taille (seuls les Nains et Kaninchen de même poil peuvent être réunis dans la même meute).

CHIENS COURANTS : Les chiens composant la meute doivent être de même race et variété, sans distinction de sexe.

Meute classe travail : doit avoir au moins trois des six chiens courants, présentés au jugement des meutes, en classe travail ou l'ensemble des chiens appartenant à un équipage titulaire d'une attestation de meute (joindre les justificatifs à l'engagement).

Meute classe ouverte : ne comprend pas au moins 3 chiens courants en classe travail.

LOT D'AFFIXE - (Classe pouvant être constituée sur place). Pour au moins trois et au plus 5 chiens de mêmes race et variété, sans distinction de sexe, déjà engagés dans une classe individuelle, néz chez le même producteur mais pouvant appartenir à des exposants différents. Le classement, qui tient compte de l'homogénéité, sera fait par un juge unique sur le ring d'honneur.

LOT DE REPRODUCTEUR - (Classe pouvant être constituée sur place). Pour un sujet mâle ou femelle, accompagné de 3 (minimum) à 5 (maximum) de ses descendants directs au 1^{er} degré.

COUPLE - Pour deux chiens de même race et variété, de sexe différent, appartenant au même propriétaire et engagés dans une classe individuelle.

PAIRE - Pour deux chiens de même race et variété, de même sexe, appartenant au même propriétaire et engagés dans une classe individuelle.

CHIENS "NE CONCOURANT PAS" - Pour les chiens âgés de 6 mois minimum, titulaires d'un Certificat de Naissance ou inscrits à un Livre des Origines reconnu par la F.C.I. et qui ne participent pas à l'exposition. Le carnet de santé de ce chien doit être en règle. Ces chiens figurent au catalogue mais ne sont pas examinés par le juge.

RÈGLEMENT DES ENGAGEMENTS - Le montant des engagements doit être adressé en même temps que la feuille d'engagement, accompagnée d'un titre de paiement à l'ordre de l'Association Canine Territoriale Languedoc-Roussillon et restera acquis à la Société, même si l'exposant ne peut se présenter. Il sera envoyé un accusé de réception (ou carte d'exposant) qui devra être présenté(e) à l'entrée de l'exposition. Sur internet, seuls les engagements payés seront pris en compte.

CLÔTURE DES ENGAGEMENTS : La clôture des engagements est fixée au 25 juillet 2020 - date de réception ; sur internet : 27 juillet (1^{re} clôture au 20 juillet, cachet de la Poste faisant foi. Sur internet : 20 juillet). Tout engagement parvenant après cette date (date de réception) sera refusé et remboursé sous déduction d'une somme de 10 % pour frais de Secrétariat.

REFUS OU EXCLUSIONS :

1° des engagements :

- a) des chiens n'ayant pas atteint l'âge de 4 mois la veille de l'ouverture de l'exposition.

La Société se réserve le droit de refuser tous engagements qu'elle croirait ne pas devoir admettre et de les rembourser même après les avoir acceptés.

2° des chiens. - (A leur entrée ou en cours d'exposition) :

- a) ceux refusés par le "Service Vétérinaire";
- b) ceux qui auraient été substitués aux chiens réellement engagés.

Les engagements dans ces cas ne seront pas remboursés.

- c) ceux non engagés dont l'entrée dans l'enceinte de l'Exposition est formellement interdite;
- d) ceux dont l'engagement "au poteau" serait demandé.

JUGEMENTS – Les juges officient seuls sous leur responsabilité personnelle. Ils peuvent être assistés dans leur ring d'un secrétaire, d'un commissaire de ring, et si besoin est, d'un interprète, fonctions qui, en aucun cas, ne peuvent être tenues par un Juge qualifié ou stagiaire ou Expert confirmateur de la race considérée.

Un Juge défaillant peut être remplacé par son suppléant ou tout autre Juge qualifié pour la même race. Un deuxième Juge sera désigné si le nombre d'engagements dépasse 80 chiens par journée d'exposition.

En aucun cas un Juge ne pourra, à la demande de l'exposant, juger le chien dans une autre classe que celle dans laquelle il a été engagé.

Les jugements sont sans appel et définitifs dès que prononcés.

Les chiens peureux ou agressifs seront automatiquement éliminés par le Juge. En aucun cas les chiens absents au moment du jugement ne seront examinés par la suite, mais le juge a la faculté de l'examiner, de lui attribuer un qualificatif officiel sans le classer.

Lorsque le coup de feu est obligatoire, celui-ci doit être tiré à l'extérieur du hall

CONFIRMATIONS

ATTENTION : Les chiens nés après le 28 août 2008 ayant les oreilles coupées ne peuvent être confirmés.

Seuls les juges français peuvent assurer la confirmation.

Votre chien doit être identifié très lisiblement et vous devez le présenter avec sa fiche d'identification et son certificat de naissance de la Société Centrale Canine, ainsi que le formulaire d'examen de confirmation correctement rempli.

Une liste des modifications intervenues après l'édition du catalogue sera affichée au secrétariat de l'Exposition.

Age minimum exigé pour la confirmation : 12 mois sauf :

- 1^{er} Groupe : Bergers Allemand et de Brie, Bouvier des Flandres 15 mois
- 2^e Groupe : Schnauzer Géant, Dogues Allemand, de Bordeaux, du Tibet, Mastiff, Bullmastiff, Mâtin Napolitain, Mâtin Espagnol, Montagne et Mâtin des Pyrénées, Fila Brasileiro, Chien de Montagne Portugais, Rafeiro de Alentejo, Castro Laboreiro, St-Bernard, Terre-Neuve, Landseer, Léonberg, Dobermann, Rottweiler, Hovawart, Cane Corso, Grand Bouvier Suisse, Bouvier Bernois _____ 15 mois
- 5^e Groupe : Chien du Pharaon, Cirneco de l'Etna, Podenco Canario, Podengo Portugais (moyen et grand), Podenco Ibicenco, Samoyède, Akita Inu, Esquimaux du Groenland _____ 15 mois
- 6^e Groupe : Rhodesian Ridgeback _____ 15 mois
- 8^e Groupe : Retrievers _____ 15 mois
- 9^e Groupe : Épagneuls Pékinois et Japonais _____ 10 mois
- 10^e Groupe : Whippet, Petit Lévrier Italien _____ 12 mois

RÉCLAMATIONS – Toutes réclamations fondées sur ce présent Règlement, à l'exception de celles concernant les jugements, attendu que ceux-ci sont sans appel, devront être formulées par écrit dans l'heure de l'évènement qui les auront motivées et être accompagnées d'une caution de 76 € qui restera acquise à la Société organisatrice si après examen elles sont reconnues sans fondement.

Tous les cas non prévus au présent Règlement et toutes contestations relatives à son interprétation seront jugés par le Comité de l'Exposition.

SANCTIONS – Pourront être exclus temporairement ou définitivement des Expositions et Concours organisés par la S.C.C., avec extension possible aux manifestations organisées par ses Associations affiliées :

- a) les Exposants qui se rendront coupables de faits contre l'honneur ;
- b) ceux qui auront fait une fausse déclaration
- c) ceux qui auront fait subir à leur chien toute opération susceptible de tromper sur sa qualité ;
- d) ceux qui, par leur langage, leurs écrits, leurs actes, nuiraient au succès de l'Exposition ou porteraient atteinte au prestige des Juges et de la Société Centrale Canine.
- e) ceux qui auront introduit subrepticement un chien non engagé, ou remplacé un chien engagé par un autre ;
- f) ceux qui auront quitté l'Exposition avant l'heure fixée.

Les sanctions seront prononcées conformément aux articles 30 à 36 du Règlement intérieur de la Société Centrale Canine.

RESPONSABILITÉ – La Société organisatrice décline toute responsabilité du chef de vol, perte, fuite, maladie, mort des animaux exposés, morsures occasionnées par eux, etc. et cela en quelque cas ou pour quelque cause que ce soit.

Les exposants étant seuls responsables, dans l'enceinte de l'Exposition, des accidents et autres dégâts occasionnés par leurs chiens tant à des tiers qu'à eux-mêmes, la Société organisatrice ne peut en aucun cas être reconnue responsable en leur lieu et place.

Par le seul fait de l'engagement de leurs chiens, les exposants acceptent d'une façon absolue, sans conditions ni réserves, tous les articles du présent Règlement dont ils reconnaissent avoir pris connaissance en signant la feuille d'engagement.

TRÈS IMPORTANT

Avis aux Exposants résidant à l'Étranger

I - Le Service des Douanes est susceptible d'exiger d'une personne se présentant au bureau de douane français avec plusieurs chiens, l'établissement d'un acquit à caution et le versement des frais correspondants.

II - L'entrée en France n'est autorisée que pour les chiens âgés d'au moins trois mois, sous réserve de la présentation au bureau de douane d'entrée en France, d'un certificat délivré par un Vétérinaire officiel du pays d'origine attestant que les vaccinations contre la rage, la maladie de Carré et l'hépatite contagieuse ont été effectuées depuis plus d'un mois et moins d'un an, ou qu'un rappel de ces vaccinations a été effectué depuis moins d'un an.

Pour les animaux âgés de plus d'un an accompagnant les voyageurs en transit, importés temporairement ou réimportés après une exportation temporaire, le certificat de vaccination antirabique est seul exigé.

Le certificat devra avoir été authentifié par les Autorités vétérinaires du pays d'origine et garantir que l'animal a bien été vacciné par un procédé autorisé dans ce pays. Une traduction officielle en langue française du certificat devra également être présentée. En l'absence de ces documents, les chiens seront refoulés.

III - Il y a lieu de présenter ces mêmes documents pour accéder à l'Exposition. Par ailleurs, les chiens doivent être en parfait état de santé. Les origines de chacun d'eux devront pouvoir être justifiées à tout moment. Le Vétérinaire officiel désigné par l'Administration peut refuser l'admission des chiens à l'Exposition en cas de non-conformité aux conditions sanitaires.

OBLIGATIONS SANITAIRES :

2^e Catégorie : Le certificat de vaccination antirabique en cours de validité, mentionnant le N° de tatouage sera exigé à l'entrée de l'exposition pour les chiens de race Rottweiler, Tosa, American Staffordshire Terrier, ainsi que pour ceux venant de l'étranger. L'organisation recommande aux propriétaires des chiens des races citées ci-dessus de prendre toutes dispositions relatives à l'article 211-5 de la loi du 6 janvier 1999 (récépissé municipal, tenue en laisse et muselière en dehors des rings et cages).

A compter du 1^{er} Juillet 2015 tous les chiens ayant les oreilles coupées pour quelque raison que ce soit (accident, chiens appartenant à des propriétaires étrangers, etc.) ne seront plus autorisés à accéder à toutes manifestations canines officielles organisées sous l'égide de la Société Centrale Canine. Coupe de queue : Les rottweilers nés à compter du 1^{er} mai 2019 ayant la queue coupée ne pourront plus être exposés et confirmés.

LES QUALIFICATIFS

S'il est certes très agréable pour un exposant de voir son chien en tête et paré du carton C.A.C.S., c'est souvent une déception pour le propriétaire du chien classé second, et pourtant, c'est sur un infime détail, sur une impression que le juge qui est obligé, lui, de classer un premier et un deuxième, a fondé son jugement.

EN CHIENS DE RACE, SEUL LE QUALIFICATIF COMPTE. Que le chien soit second ou huitième, s'il est classé Excellent, c'est qu'il est bien proche du premier et sa valeur est certes plus grande que celle du BON classé troisième.

Messieurs les juges ont été invités par la Société centrale canine à observer certaines directives. Elles ont surtout pour but de donner à chaque qualificatif sa réelle valeur et surtout de revaloriser le qualificatif TRÈS BON souvent considéré par l'amateur comme « inférieur », alors qu'en réalité ce qualificatif s'adresse à un TRÈS BON CHIEN.

Il est rappelé d'abord que le juge porte son jugement sur le chien au moment précis où il est dans le ring, sans tenir compte des succès passés, et encore moins en anticipant sur l'avenir.

EXCELLENT - ne doit être attribué qu'à un chien se rapprochant de très près du standard idéal de la race, présenté en parfaite condition, donnant une impression d'ensemble harmonieux et présentant un tempérament équilibré, ayant « de la classe » et une allure brillante. La supériorité de ses qualités vis-à-vis de la race permettra d'ignorer quelques petites imperfections mais il possèdera les caractéristiques typiques de son sexe.

TRÈS BON - ne sera attribué qu'à un chien parfaitement typé, équilibré dans ses proportions et en condition correcte. Il lui sera toléré quelques défauts véniels, mais non morphologiques. Ce qualificatif ne peut récompenser qu'un chien de qualité.

BON - doit être attribué à un chien possédant les caractéristiques de la race mais accusant des défauts, à condition que ceux-ci ne soient pas rédhitoires.

SUFFISANT - est à attribuer à un chien suffisamment typé, sans qualités notoires ou pas en condition optimale.

DISQUALIFIE - Le sujet ne correspond pas au type requis par le Standard. Il est « non confirmable » pour des raisons morphologiques ou comportementales. La raison pour laquelle il reçoit ce qualificatif doit être mentionnée sur le rapport du juge.

Les chiens ne pouvant prétendre à l'un des qualificatifs ci-dessus ne pourront pas rester dans le ring et se verront octroyer le qualificatif suivant :

NE PEUT ETRE JUGE : ce qualificatif est attribué à un chien dont l'attitude sur le ring rend impossible toute appréciation du mouvement et des allures. Il s'applique également à un chien qui refuse de se laisser examiner par le juge, rendant impossible l'évaluation de la denture, de l'anatomie et de la structure, de la queue ou des testicules.

Ce qualificatif est également valable lorsque le juge a de fortes raisons de penser que des opérations ont été pratiquées, visant à corriger la condition originale du chien ou ses caractéristiques (paupière, oreille, queue).

La raison pour laquelle un chien reçoit ce qualificatif doit être mentionnée sur le rapport du juge.

Dans chaque classe, sauf les classes Baby et Puppy, les quatre meilleurs chiens seront classés, les autres, s'ils le méritent, recevront un qualificatif sans classement. Le 1^{er} prix ne pourra être décerné qu'à un chien ayant obtenu au moins le qualificatif TRÈS BON (les chiens qualifiés BON ne pourront prétendre à un classement).

Les meutes sont jugées sur la conformité au standard et l'homogénéité du lot par rapport au type et à la couleur.

C.A.C.S. ne peut être accordé qu'à un chien classé « Excellent » en classe Ouverte, Intermédiaire ou en classe Travail à condition qu'il soit de mérite exceptionnel (cette récompense n'accompagnant pas automatiquement la première place).

Les juges font les propositions de CACS d'après les mérites absolus des chiens sans avoir à vérifier si ceux-ci remplissent les conditions d'âge et d'inscription à un Livre d'Origines reconnu.

Il appartient à la SCC de s'assurer pour l'homologation du CACS que les chiens satisfont aux conditions imposées. Si le chien classé 2^e est de qualité équivalente à celui ayant obtenu le CACS, il peut lui être accordé la RCACS. Celle-ci peut être convertie en CACS si le chien proposé par le CACS :

- a) ne peut prétendre à l'homologation de cette récompense en raison de son âge ou de ses origines ;
- b) a déjà le titre de Champion National de Standard.

Les CACS ne sont valables qu'après leurs homologations par la SCC.

MEILLEUR CHIEN DE CHAQUE RACE – le chien et la chienne proposés pour le C.A.C.S. concourent pour le titre de Meilleur de Race, ainsi que le Meilleur Jeune Mâle et Meilleure Jeune Femelle ayant reçu le qualificatif « Excellent » dans la classe jeune, le (la) Meilleur(e) Cl. Champion ayant reçu le qualificatif « Excellent » et le (la) Meilleur(e) vétérinaire ayant reçu le qualificatif « Excellent ».

MEILLEUR CHIEN DE CHAQUE GROUPE – Les chiens désignés "Meilleur de Race" seront réunis par groupes pour la désignation du Meilleur Chien de chaque Groupe.

MEILLEUR CHIEN DE L'EXPOSITION – Les meilleurs chiens de chaque groupe concourent en fin d'exposition pour le titre de Meilleur Chien de l'Exposition.

Vous recherchez un club de race, les coordonnées d'une association canine régionale, un club d'éducation et d'utilisation...

Vous recherchez des règlements, les calendriers des manifestations, divers imprimés ou formulaires nécessaires aux éleveurs ou exposants...

Rendez-vous sur le site internet de la SCC et laissez-vous guider au fil des rubriques.

www.centrale-canine.fr

Actualités

Calendrier 2018
Retrouvez toutes les dates des expositions canines nationales et internationales ainsi que les séances de confirmations pour l'année 2018.
par Société Centrale Canine 31 mai 2017

GARE À LA RAGE
VOYAGEURS, NE RAMENEZ PAS UN ANIMAL D'UN PAYS TOUCHÉ PAR LA RAGE. PENSEZ À FAIRE
Le Ministère lance une nouvelle Campagne d'information sur la rage.
par Société Centrale Canine 22 septembre 2017

Nationale d'élevage du Club de L'Espagneul Français
La Nationale d'élevage du Club de l'Espagneul Français se déroulait cette année à Paroûtfort (77)...
par Société Centrale Canine 27 juillet 2017

CHALLENGE 2020

L'Association Canine Territoriale du Languedoc-Roussillon en collaboration avec Royal Canin a décidée de créer un « Challenge » récompensant les 3 meilleurs chiens de l'année appartenant à un membre de l'Association.

Règlement :

- Être membre à jour de ses cotisations de l'Association Canine Territoriale du Languedoc-Roussillon
- Avoir participé en 2020 à au moins 4 expositions organisées par l'Association Canine du Languedoc-Roussillon (CACs Perpignan – CACIB Perpignan – CACS Alès – CACIB Béziers – CACS Sommières – CACS Narbonne)
- Les 3 chiens totalisant le plus grand nombre de points parmi tous les groupes seront déclarés par classement Grand Champion de la Régionale et Vainqueur du Challenge 2020 Royal Canin, Vice Champion de la Régionale, et 3^e gagnant du podium.

Répartition des points :

- CACIB = 20 points
- RCACIB = 18 points
- CACS = 15 points
- RCACS = 13 points
- 1^{er} Excellent (hors CACS ou CACIB) = 10 points

Pour ces points c'est la récompense la plus forte qui est prise en compte.

- Meilleur de race = 10 points

Par contre pour le Meilleur de race et de groupe les points sont cumulables.

En cas d'égalité à l'issu du comptage final, les chiens seront déclarés vainqueurs ex-æquo.

Récompenses :

Le Grand Champion de la Régionale gagne :

- Une adhésion à l'ACTLR pour l'année 2020
- 3 Engagements offerts dans les manifestations de l'ACTLR au propriétaire du chien vainqueur. (valable pour un chien sans distinction de nom en 2020)
- Un panier garni

Le Vice Champion de la Régionale gagne :

- Une adhésion à l'ACTLR pour l'année 2020
- 1 Engagement offert dans les manifestations de l'ACTLR au propriétaire du chien vainqueur. (valable pour un chien sans distinction de nom en 2020)
- Un panier garni

Le 3^e gagnant du podium gagne :

- Une adhésion à l'ACTLR pour l'année 2020
- Un panier garni

Modalités de participation :

La demande devra être envoyée complète (nom du chien, sa race, ses résultats, photocopies des résultats et numéro d'adhérent à jour de sa cotisation) avant le 31 Décembre 2020 par e-mail : actlr34@free.fr ou par courrier : Association Canine Territoriale du Languedoc-Roussillon BP31- 34671 BAILLARGUES Cedex.

Les résultats seront communiqués sur le groupe Facebook des expositions de la canine fin Janvier 2020 et officiellement à l'exposition de Perpignan 2020.

Merci de prendre note que tout dossier incomplet ne sera pas pris en compte pour le classement.

Diplôme d'Honneur

Exposition CACS Sommières 2020

N° _____ au catalogue Classe: _____ Sexe: _____

Il a obtenu :

CACS

RCACS

EXCELLENT

TRÈS BON

BON

SUFFISANT

TRÈS PROMETTEUR

PROMETTEUR

ASSEZ PROMETTEUR

Cochez la case

Race :

Nom du chien :

Propriétaire :

Ville :

Département :

(en toutes lettres, majuscules)

Dès que vous aurez obtenu du juge le qualificatif de votre chien, vous pourrez remettre cette feuille dûment remplie, au Secrétariat pour l'établissement du diplôme. **(prix : 6 €)**

Ce document ne sera pas **envoyé par la poste** mais remis au propriétaire de 15 h à 17 h 30 le jour de l'exposition.

**Reçu 6 furos pour un diplôme d'honneur
délivré au chien à mérite exceptionnel**

N° _____ au catalogue.



STATISTIQUES DES CHIENS EXPOSÉS

1^{er} Groupe

KELPIE AUSTRALIEN.....	1 à 3.....	3
CHIEN DE BERGER BELGE Groenendael.....	4 à 9.....	6
CHIEN DE BERGER BELGE Malinois.....	10 à 26.....	17
CHIEN DE BERGER BELGE Tervueren.....	27 à 39.....	13
SCHIPPERKE.....	40 à 42.....	3
CHIEN LOUP TCHECOSLOVAQUE.....	43 à 52.....	10
BERGER ALLEMAND.....	53 à 54.....	2
BERGER ALLEMAND POIL LONG.....	55 à 57.....	3
CHIEN DE BERGER CATALAN.....	58 à 58.....	1
BERGER DE BEAUCE.....	59 à 68.....	10
BERGER DE BRIE Noir - Ardoise - Gris.....	69 à 77.....	9
BERGER DE BRIE Fauve.....	78 à 78.....	1
COLLEY BARBU.....	79 à 87.....	9
BORDER COLLIE.....	88 à 88.....	1
COLLEY à Poil Long.....	89 à 90.....	2
COLLEY à Poil Court.....	91 à 91.....	1
SHETLAND.....	92 à 109.....	18
BOBTAIL.....	110 à 110.....	1
WELSH CORGI PEMBROKE.....	111 à 116.....	6
BERGER DES ABRUZZES ET DE MAREMME.....	117 à 118.....	2
KOMONDOR.....	119 à 119.....	1
MUDI.....	120 à 121.....	2
PULLI Noir - Gris / Fauve clair.....	122 à 124.....	3
BERGER HOLLANDAIS à Poil Court.....	125 à 129.....	5
CHIEN LOUP DE SAARLOOS.....	130 à 134.....	5
BERGER AUSTRALIEN.....	135 à 191.....	57
BERGER AMERICAIN MINIATURE.....	192 à 203.....	12
CHIEN DE BERGER ROUMAIN DES CARPATHES.....	204 à 210.....	7
BERGER BLANC SUISSE.....	211 à 229.....	19
BOUVIER D'AUSTRALIE.....	230 à 233.....	4
BOUVIER DES FLANDRES.....	234 à 234.....	1
BERGER DE BRIE Noir - Ardoise - Gris.....	1390 à 1390.....	1

235 chiens

2^e Groupe

DOBERMANN Noir et Feu.....	235 à 239.....	5
DOBERMANN Marron et Feu.....	240 à 244.....	5
PINSCHER NAIN Bicolore.....	245 à 250.....	6
SCHNAUZER GEANT Noir.....	251 à 252.....	2
SCHNAUZER MOYEN Noir.....	253 à 253.....	1
SCHNAUZER NAIN Noir.....	254 à 254.....	1
SCHNAUZER NAIN Poivre et Sel.....	255 à 255.....	1
SCHNAUZER NAIN Noir Argent.....	256 à 261.....	6
TERRIER NOIR RUSSE.....	262 à 266.....	5
DOGUE ARGENTIN.....	267 à 272.....	6
SHAR PEI.....	273 à 275.....	3
BOXER Fauve.....	276 à 277.....	2
BOXER Bringé.....	278 à 285.....	8
DOGUE ALLEMAND Fauve.....	286 à 290.....	5
DOGUE ALLEMAND Bringé.....	291 à 293.....	3
DOGUE ALLEMAND Noir.....	294 à 295.....	2
DOGUE ALLEMAND Arlequin.....	296 à 298.....	3
SPECIAL ROTTWEILER.....	299 à 334.....	36
PRESA CANARIO.....	335 à 335.....	1
DOGUE DE BORDEAUX.....	336 à 339.....	4
BULLDOG ANGLAIS.....	340 à 356.....	17
BULLMASTIFF.....	357 à 363.....	7
MASTIFF.....	364 à 365.....	2
SPECIAL CANE CORSO.....	366 à 387.....	22
TOSA-INU.....	388 à 388.....	1
CHIEN DE BERGER KANGAL.....	389 à 390.....	2
TERRE NEUVE.....	391 à 400.....	10

HOVAWART	401 à 403	3
LEONBERG	404 à 409	6
LANDSEER - TYPE CONTINENTAL EUROPEEN	410 à 410	1
CHIEN DE MONTAGNE DES PYRENEES	411 à 420	10
CAO DE GADO TRANSMONTANO	421 à 425	5
DOGUE DU TIBET	426 à 426	1
SPECIALE BOUVIER BERNOIS	427 à 435	9
SPECIALE GRAND BOUVIER SUISSE	436 à 436	1

202 chiens

3^e Groupe

TERRIER DE CHASSE ALLEMAND	437 à 442	6
AIREDALE TERRIER	443 à 444	2
BEDLINGTON TERRIER	445 à 447	3
BORDER TERRIER	448 à 449	2
FOX TERRIER à Poil Dur	450 à 451	2
LAKELAND TERRIER	452 à 452	1
SPECIALE TERRIER REVEREND RUSSELL	453 à 467	15
IRISH SOFT COATED WHEATEN TERRIER	468 à 468	1
SPECIALE TERRIER JACK RUSSELL	469 à 490	22
CAIRN TERRIER	491 à 495	5
DANDIE DINMONT TERRIER	496 à 496	1
SCOTTISH TERRIER	497 à 502	6
WEST HIGHLAND WHITE TERRIER	503 à 509	7
BULL TERRIER	510 à 513	4
BULL TERRIER MINIATURE	514 à 520	7
SPECIALE STAFFORDSHIRE BULL TERRIER	521 à 602	82
STAFFORDSHIRE AMERICAIN	603 à 623	21
SILKY TERRIER	624 à 625	2
SPECIALE YORKSHIRE TERRIER	626 à 642	17

206 chiens

4^e Groupe

TECKEL STANDARD Poil Ras	643 à 644	2
TECKEL STANDARD Poil Long	645 à 647	3
TECKEL STANDARD Poil Dur	648 à 670	23
TECKEL NAIN Poil Ras	671 à 677	7
TECKEL NAIN Poil Long	678 à 696	19
TECKEL NAIN Poil Dur	697 à 706	10
KANINCHEN TECKEL Poil Ras	707 à 710	4
KANINCHEN TECKEL Poil Long	711 à 720	10
KANINCHEN TECKEL Poil Dur	721 à 732	12

90 chiens

5^e Groupe

HUSKY DE SIBERIE	733 à 745	13
MALAMUTE DE L'ALASKA	746 à 754	9
LAIKA DE IAKOUTIE	755 à 757	3
SAMOYEDE	758 à 769	12
CHIEN FINNOIS DE LAPONIE	770 à 772	3
SPECIALE SPITZ LOUP	773 à 781	9
SPECIALE SPITZ MOYEN Blanc	782 à 782	1
SPECIALE SPITZ MOYEN Marron ou Noir	783 à 783	1
SPECIALE PETIT SPITZ Blanc	784 à 784	1
SPECIALE PETIT SPITZ Orange	785 à 785	1
SPECIALE PETIT SPITZ Gris Loup Gris Nuage	786 à 786	1
SPECIALE PETIT SPITZ Autres Couleurs	787 à 790	4
SPECIALE SPITZ NAIN	791 à 816	26
SPECIALE SPITZ ITALIEN	817 à 817	1
CHOW CHOW Noir - Bleu	818 à 820	3

CHOW CHOW Autres Couleurs.....	821 à 823.....	3
EURASIER.....	824 à 836.....	13
AKITA INU.....	837 à 845.....	9
AKITA AMERICAIN.....	846 à 852.....	7
SPITZ JAPONAIS.....	853 à 857.....	5
SHIBA INU.....	858 à 868.....	11
CHIEN DU PHARAON.....	869 à 869.....	1
CHIEN NU DU PEROU Moyen.....	870 à 870.....	1
CHIEN NU DU PEROU Petit.....	871 à 871.....	1
BASENJI.....	872 à 872.....	1
PODONGO PORTUGAIS à Poil Dur Petit.....	873 à 873.....	1

141 chiens

6^e Groupe

GRAND GASCON SAINTONGEOIS.....	874 à 874.....	1
PETIT GASCON SAINTONGEOIS.....	875 à 875.....	1
GRIFFON NIVERNAIS.....	876 à 880.....	5
BASSET FAUVE DE BRETAGNE.....	881 à 881.....	1
BASSET HOUND.....	882 à 885.....	4
BEAGLE.....	886 à 899.....	14
SPECIALE DALMATIEN	900 à 933.....	34
RHODESIAN RIDGEBACK.....	934 à 939.....	6

66 chiens

7^e Groupe

BRAQUE ALLEMAND.....	940 à 941.....	2
DRAHTHAAR.....	942 à 945.....	4
BRAQUE DE WEIMAR à Poil Court.....	946 à 953.....	8
BRAQUE DE WEIMAR à Poil Long.....	954 à 954.....	1
BRAQUE D'AUVERGNE.....	955 à 955.....	1
BRAQUE DU BOURBONNAIS.....	956 à 956.....	1
SPECIALE BRAQUE FRANCAIS Type Gascogne	957 à 958.....	2
SPECIALE BRAQUE FRANCAIS Type Pyrénées	959 à 963.....	5
SPECIALE BRAQUE ITALIEN	964 à 967.....	4
PETIT MUNSTERLANDER.....	968 à 969.....	2
EPAGNEUL BRETON Blanc et Orange.....	970 à 970.....	1
EPAGNEUL BRETON Autres couleurs.....	971 à 971.....	1
POINTER.....	972 à 973.....	2
SETTER ANGLAIS.....	974 à 981.....	8
SETTER IRLANDAIS Rouge.....	982 à 987.....	6

48 chiens

8^e Groupe

SPECIALE RETRIEVER DE LA NOUVELLE ECOSSE	988 à 990.....	3
SPECIALE RETRIEVER à Poil Plat	991 à 994.....	4
SPECIALE RETRIEVER DU LABRADOR	995 à 1008.....	14
SPECIALE GOLDEN RETRIEVER	1009 à 1027.....	19
CHIEN D'OYSEL ALLEMAND.....	1028 à 1028.....	1
CLUMBER.....	1029 à 1030.....	2
COCKER ANGLAIS Noir - Noir et Feu / Marron - Marron et Feu.....	1031 à 1040.....	10
COCKER ANGLAIS Rouge et doré.....	1041 à 1046.....	6
COCKER ANGLAIS Autres Couleurs.....	1047 à 1054.....	8
SPRINGER SPANIEL.....	1055 à 1061.....	7
COCKER AMERICAIN Noir - Noir et Feu / Marron - Marron et Feu.....	1062 à 1063.....	2
COCKER AMERICAIN Rouge et doré.....	1064 à 1064.....	1
COCKER AMERICAIN Autres Couleurs.....	1065 à 1066.....	2
CHIEN D'EAU ROMAGNOL.....	1067 à 1073.....	7

86 chiens

9^e Groupe

BICHON MALTAIS.....	1074 à 1076	3
BICHON HAVANAIS.....	1077 à 1080	4
BICHON A POIL FRISÉ.....	1081 à 1082	2
COTON DE TULEAR.....	1083 à 1087	5
GRAND CANICHE Blanc.....	1088 à 1090	3
GRAND CANICHE Marron.....	1091 à 1091	1
GRAND CANICHE Noir.....	1092 à 1093	2
GRAND CANICHE Gris.....	1094 à 1094	1
CANICHE NAIN Blanc.....	1095 à 1095	1
CANICHE NAIN Noir.....	1096 à 1098	3
CANICHE NAIN Gris.....	1099 à 1104	6
CANICHE NAIN Fauve.....	1105 à 1106	2
CANICHE TOY.....	1107 à 1107	1
CHIEN CHINOIS A CRETE Variété nue.....	1108 à 1114	7
CHIEN CHINOIS A CRETE Variété Houppette.....	1115 à 1117	3
LHASSA APSO.....	1118 à 1119	2
SHIH TZU.....	1120 à 1132	13
EPAGNEUL TIBETAIN.....	1133 à 1134	2
CHIHUAHUA à Poil Court.....	1135 à 1152	18
CHIHUAHUA à Poil Long.....	1153 à 1167	15
CAVALIER KING CHARLES SPANIEL Blenheim.....	1168 à 1182	15
CAVALIER KING CHARLES SPANIEL Ruby - Noir & Feu.....	1183 à 1196	14
CAVALIER KING CHARLES SPANIEL Tricolore.....	1197 à 1208	12
PEKINOIS Moins de 4 Kg.....	1209 à 1210	2
PEKINOIS 4 Kg et plus.....	1211 à 1216	6
EPAGNEUL JAPONAIS Moins de 4 Kg.....	1217 à 1225	9
EPAGNEUL JAPONAIS 4 Kg et plus.....	1226 à 1226	1
SPECIALE EPAGNEUL NAIN CONTINENTAL (PHALENE) Moins de 2.5 Kg.....	1227 à 1227	1
SPECIALE EPAGNEUL NAIN CONTINENTAL (PAPILLON) Moins de 2.5 Kg.....	1228 à 1229	2
SPECIALE EPAGNEUL NAIN CONTINENTAL (PAPILLON) de 2.5 à 4.5 Kg.....	1230 à 1238	9
SPECIALE EPAGNEUL NAIN CONTINENTAL (PHALENE) Moins de 2.5 Kg.....	1227-1239 à 1240	3
SPECIALE EPAGNEUL NAIN CONTINENTAL (PHALENE) de 2.5 à 4.5 Kg.....	1241 à 1242	2
SPECIALE PETIT CHIEN RUSSE POIL LISSE.....	1243 à 1244	2
SPECIALE PETIT CHIEN RUSSE POIL LONG.....	1245 à 1249	5
SPECIALE BOULEDOGUE FRANCAIS Bringé.....	1250 à 1270	21
SPECIALE BOULEDOGUE FRANCAIS Fauve.....	1271 à 1289	19
SPECIALE BOULEDOGUE FRANCAIS Blanc et Bringé (Caille).....	1290 à 1303	14
SPECIALE CARLIN Fauve à Masque Noir.....	1304 à 1315	12
SPECIALE CARLIN Noir.....	1316 à 1316	1
SPECIALE BOSTON TERRIER.....	1317 à 1335	19

262 chiens

10^e Groupe

LEVRIER AFGHAN.....	1336 à 1340	5
BARZOI.....	1341 à 1341	1
IRISH WOLFHOUND.....	1342 à 1349	8
GREYHOUND.....	1350 à 1351	2
WHIPPET.....	1352 à 1365	14
PETIT LEVRIER ITALIEN.....	1366 à 1374	9
MAGYAR AGAR.....	1375 à 1378	4
AZAWAKH.....	1379 à 1379	1

44 chiens

Races non reconnues par la F.C.I.

BULLDOG CONTINENTAL.....	1380 à 1388	9
RATONERO VALENCIANO.....	1389 à 1389	1

10 chiens

Nombre de chiens à l'Exposition..... 1390

LISTE DES JUGES

1^{er} Groupe

KELPIE AUSTRALIEN	M. KERIHUEL Jean-Paul
CHIENS DE BERGER BELGES	M. KERIHUEL Jean-Paul
SCHIPPERKE	M. KERIHUEL Jean-Paul
CHIEN LOUP TCHECOSLOVAQUE	M. PECOULT Alain
BERGERS ALLEMANDS	M. SOULAT Raymond
CHIEN DE BERGER CATALAN	M. PECOULT Alain
BERGER DE BEAUCE	M. PECOULT Alain
BERGERS DE BRIE	M. PECOULT Alain
COLLEY BARBU	M. GIANNONE Salvatore
BORDER COLLIE	M. KERIHUEL Jean-Paul
COLLEYS	M. SOULAT Raymond
SHETLAND	M. SOULAT Raymond
BOBTAIL	M. KERIHUEL Jean-Paul
WELSH CORGI PEMBROKE	M. SOULAT Raymond
BERGER DES ABRUZZES	
ET DE MAREMME	M. KERIHUEL Jean-Paul
KOMONDOR	M. DUPAS Jean-Jacques
MUDI	M. DUPAS Jean-Jacques
PULI Noir - Gris / Fauve clair	M. DUPAS Jean-Jacques
BERGER HOLLANDAIS à Poil Court	M. SOULAT Raymond
CHIEN LOUP DE SAARLOOS	M. SOULAT Raymond
BERGER AUSTRALIEN	Mme POGGESI ARNETOLI Manola
BERGER AMERICAIN MINIATURE	M. DUPAS Jean-Jacques
CHIEN DE BERGER ROUMAIN	
DES CARPATHES	M. PECOULT Alain
BERGER BLANC SUISSE	M. KERIHUEL Jean-Paul
BOUVIER D'AUSTRALIE	M. SOULAT Raymond
BOUVIER DES FLANDRES	M. KERIHUEL Jean-Paul

2^e Groupe

DOBERMANNS	M. DUPAS Jean-Jacques
PINSCHER NAIN Bicolore	M. GIANNONE Salvatore
SCHNAUZERS	M. GIANNONE Salvatore
TERRIER NOIR RUSSE	Mme PRESSIAT Violaine
DOGUE ARGENTIN	Mme PRESSIAT Violaine
SHAR PEI	Mme PRESSIAT Violaine
BOXERS	Mme PRESSIAT Violaine
DOGUES ALLEMANDS	M. GIANNONE Salvatore
ROTTWEILER	Mme VIGO NAVAJON Nuria
PRESA CANARIO	Mme PRESSIAT Violaine
DOGUE DE BORDEAUX	Mme PRESSIAT Violaine
BULLDOG ANGLAIS	M. GIANNONE Salvatore
BULLMASTIFF	M. GIANNONE Salvatore
MASTIFF	M. GIANNONE Salvatore
CANE CORSO	Mme PRESSIAT Violaine
TOSA-INU	M. GIANNONE Salvatore
CHIEN DE BERGER KANGAL	M. PECOULT Alain
TERRE NEUVE	M. PECOULT Alain
HOVAWART	M. GIANNONE Salvatore
LEONBERG	M. PECOULT Alain
LANDSEER -	
TYPE CONTINENTAL EUROPEEN	M. PECOULT Alain
CHIEN DE MONTAGNE DES PYRENEES	M. PECOULT Alain
CAO DE GADO TRANSMONTANO	M. SOULAT Raymond
DOGUE DU TIBET	M. PECOULT Alain
BOUVIER BERNOIS	Mme PRESSIAT Violaine
GRAND BOUVIER SUISSE	Mme PRESSIAT Violaine

3^e Groupe

TERRIER DE CHASSE ALLEMAND	Mme ROUND Katharina
AIREDALE TERRIER	Mme ROUND Katharina
BEDLINGTON TERRIER	Mme ROUND Katharina
BORDER TERRIER	Mme ROUND Katharina
FOX TERRIER à Poil Dur	Mme ROUND Katharina
LAKELAND TERRIER	Mme ROUND Katharina
TERRIER REVEREND RUSSELL	M. FAVRE René
IRISH SOFT COATED	
WHEATEN TERRIER	Mme ROUND Katharina
TERRIER JACK RUSSELL	M. FAVRE René
CAIRN TERRIER	Mme ROUND Katharina
DANDIE DINMONT TERRIER	Mme ROUND Katharina
SCOTTISH TERRIER	Mme ROUND Katharina
WEST HIGHLAND WHITE TERRIER	Mme ROUND Katharina
BULLS TERRIERS	Mme ROUND Katharina
STAFFORDSHIRE BULL TERRIER	Mme MESLE Françoise
STAFFORDSHIRE AMERICAIN	Mme ROUND Katharina
SILKY TERRIER	Mme ROUND Katharina
YORKSHIRE TERRIER	M. ARNOULT Daniel

4^e Groupe

TECKEL STANDARD Poil Ras	M. FAVRE René
TECKEL STANDARD Poil Ras	M. CHAPIRO Boris
TECKEL STANDARD Poil Long	M. FAVRE René
TECKEL STANDARD Poil Long	M. CHAPIRO Boris
TECKEL STANDARD Poil Dur	M. FAVRE René
TECKEL STANDARD Poil Dur	M. CHAPIRO Boris
TECKEL NAIN Poil Ras	M. FAVRE René
TECKEL NAIN Poil Ras	M. CHAPIRO Boris
TECKEL NAIN Poil Long	M. FAVRE René
TECKEL NAIN Poil Long	M. CHAPIRO Boris
TECKEL NAIN Poil Dur	M. FAVRE René
TECKEL NAIN Poil Dur	M. CHAPIRO Boris
KANINCHEN TECKEL Poil Ras	M. FAVRE René
KANINCHEN TECKEL Poil Long	M. FAVRE René
KANINCHEN TECKEL Poil Long	M. CHAPIRO Boris
KANINCHEN TECKEL Poil Dur	M. FAVRE René
KANINCHEN TECKEL Poil Dur	M. CHAPIRO Boris

5^e Groupe

HUSKY DE SIBERIE	M. CHARNEAU Jean Marc
MALAMUTE DE L'ALASKA	M. CHARNEAU Jean Marc
LAIKA DE IAKOUTIE	M. CHARNEAU Jean Marc
SAMOYEDE	M. CHARNEAU Jean Marc
CHIEN FINNOIS DE LAPONIE	M. CHARNEAU Jean Marc
SPITZ	Mme VIGO NAVAJON Nuria
SPITZ ITALIEN	M. MATTERA Cassandre
CHOW CHOW	M. ESCOFFIER Jean-Louis
EURASIER	M. ESCOFFIER Jean-Louis
AKITA INU	M. MATTERA Cassandre
AKITA AMERICAIN	M. MATTERA Cassandre
SPITZ JAPONAIS	M. CHARNEAU Jean Marc
SHIBA INU	M. CHARNEAU Jean Marc
CHIEN DU PHARAON	M. MATTERA Cassandre
CHIENS NUS DU PEROU	M. MATTERA Cassandre
BASENJI	M. MATTERA Cassandre
PODENGO PORTUGAIS	
à Poil Dur Petit	M. MATTERA Cassandre

6° Groupe

GRAND GASCON SAINTONGEOIS.....	M. GENICHON Gérard
PETIT GASCON SAINTONGEOIS.....	M. GENICHON Gérard
GRIFFON NIVERNAIS.....	M. GENICHON Gérard
BASSET FAUVE DE BRETAGNE.....	M. GENICHON Gérard
BASSET HOUND.....	M. GENICHON Gérard
BEAGLE.....	M. GENICHON Gérard
DALMATIEN.....	Mme POGGESI ARNETOLI Manola
RHODESIAN RIDGEBACK.....	M. GENICHON Gérard

7° Groupe

BRAQUE ALLEMAND.....	M. WITZMANN Camille
DRAHTHAAR.....	M. WITZMANN Camille
BRAQUES DE WEIMAR.....	M. WITZMANN Camille
BRAQUE D'Auvergne.....	M. WITZMANN Camille
BRAQUE DU BOURBONNAIS.....	M. WITZMANN Camille
BRAQUES FRANCAIS.....	M. WITZMANN Camille
BRAQUE ITALIEN.....	M. WITZMANN Camille
PETIT MUNSTERLANDER.....	M. WITZMANN Camille
EPAGNEULS BRETONS.....	M. WITZMANN Camille
POINTER.....	M. WITZMANN Camille
SETTER ANGLAIS.....	M. WITZMANN Camille
SETTER IRLANDAIS Rouge.....	M. WITZMANN Camille

8° Groupe

RETRIEVER DE LA NOUVELLE ECOSSE.....	M. THIOLOY Arnaud
RETRIEVER à Poil Plat.....	M. THIOLOY Arnaud
RETRIEVER DU LABRADOR.....	M. THIOLOY Arnaud
GOLDEN RETRIEVER.....	M. THIOLOY Arnaud
CHIEN D'OYSEL ALLEMAND.....	M. CITERNE Jean-Paul
CLUMBER.....	M. CITERNE Jean-Paul
COCKERS ANGLAIS.....	M. CITERNE Jean-Paul
SPRINGER SPANIEL.....	M. CITERNE Jean-Paul
COCKERS AMERICAINS.....	M. CITERNE Jean-Paul
CHIEN D'EAU ROMAGNOL.....	M. CITERNE Jean-Paul

9° Groupe

BICHON MALTAIS.....	M. ESCOFFIER Jean-Louis
BICHON HAVANAIS.....	M. ESCOFFIER Jean-Louis
BICHON A POIL FRISE.....	M. ESCOFFIER Jean-Louis
COTON DE TULEAR.....	M. DEWAELE Patrick
CANICHES.....	M. DUPAS Jean-Jacques
CHIENS CHINOIS A CRETE.....	M. ESCOFFIER Jean-Louis
LHASSA APSO.....	M. ESCOFFIER Jean-Louis
SHIH TZU.....	M. ESCOFFIER Jean-Louis
EPAGNEUL TIBETAIN.....	M. ESCOFFIER Jean-Louis
CHIHUAHUA à Poil Court.....	M. CHAPIRO Boris
CHIHUAHUA à Poil Court.....	M. DEWAELE Patrick
CHIHUAHUA à Poil Long.....	M. CHAPIRO Boris
CHIHUAHUA à Poil Long.....	M. DEWAELE Patrick
CAVALIER KING CHARLES SPANIEL Blenheim.....	M. CHAPIRO Boris
CAVALIER KING CHARLES SPANIEL Blenheim.....	M. DEWAELE Patrick

CAVALIER KING CHARLES SPANIEL Ruby - Noir & Feu.....	M. CHAPIRO Boris
CAVALIER KING CHARLES SPANIEL Ruby - Noir & Feu.....	M. DEWAELE Patrick
CAVALIER KING CHARLES SPANIEL Tricolore.....	M. CHAPIRO Boris
CAVALIER KING CHARLES SPANIEL Tricolore.....	M. DEWAELE Patrick
PEKINOIS.....	M. ESCOFFIER Jean-Louis
EPAGNEUL JAPONAIS Moins de 4 Kg.....	M. ARNOULT Daniel
EPAGNEUL JAPONAIS Moins de 4 Kg.....	M. CHAPIRO Boris
EPAGNEUL JAPONAIS 4 Kg et plus.....	M. ARNOULT Daniel
EPAGNEUL NAIN CONTINENTAL (PAPILLON) Moins de 2.5 Kg.....	M. ARNOULT Daniel
EPAGNEUL NAIN CONTINENTAL (PAPILLON) de 2.5 à 4.5 Kg.....	M. ARNOULT Daniel
EPAGNEUL NAIN CONTINENTAL (PAPILLON) de 2.5 à 4.5 Kg.....	M. CHAPIRO Boris
EPAGNEUL NAIN CONTINENTAL (PHALENE) Moins de 2.5 Kg.....	M. ARNOULT Daniel
EPAGNEUL NAIN CONTINENTAL (PHALENE) Moins de 2.5 Kg.....	M. CHAPIRO Boris
EPAGNEUL NAIN CONTINENTAL (PHALENE) de 2.5 à 4.5 Kg.....	M. ARNOULT Daniel
PETIT CHIEN RUSSE POIL LISSE.....	M. ARNOULT Daniel
PETIT CHIEN RUSSE POIL LONG.....	M. ARNOULT Daniel
BOULEDOGUE FRANCAIS Bringé.....	M. ARNOULT Daniel
BOULEDOGUE FRANCAIS Bringé.....	M. CHAPIRO Boris
BOULEDOGUE FRANCAIS Fauve.....	M. ARNOULT Daniel
BOULEDOGUE FRANCAIS Fauve.....	M. CHAPIRO Boris
BOULEDOGUE FRANCAIS Blanc et Bringé (Caille).....	M. ARNOULT Daniel
BOULEDOGUE FRANCAIS Blanc et Bringé (Caille).....	M. CHAPIRO Boris
CARLIN Fauve à Masque Noir.....	M. CHAPIRO Boris
CARLIN Fauve à Masque Noir.....	M. DEWAELE Patrick
CARLIN Noir.....	M. CHAPIRO Boris
BOSTON TERRIER.....	M. DEWAELE Patrick

10° Groupe

LEVRIER AFGHAN.....	M. MATTERA Cassandre
BARZOI.....	M. MATTERA Cassandre
IRISH WOLFHOUND.....	M. MATTERA Cassandre
GREYHOUND.....	M. MATTERA Cassandre
WHIPPET.....	M. MATTERA Cassandre
PETIT LEVRIER ITALIEN.....	M. MATTERA Cassandre
MAGYAR AGAR.....	M. MATTERA Cassandre
AZAWAKH.....	M. MATTERA Cassandre

Races non reconnues par la F.C.I.

BULLDOG CONTINENTAL.....	M. SOULAT Raymond
RATONERO VALENCIANO.....	M. SOULAT Raymond

PAIRES

SCHIPPERKE.....	M. GILLET Tony.....	41-42
PULI Noir - Gris / Fauve clair.....	Mme AMI-MACE DEAC Irina.....	123-124
CHIEN DE BERGER ROUMAIN		
DES CARPATHES.....	M. DIGEAUX Jean-Luc.....	204-205
PINSCHER NAIN Bicolore.....	Mme DAMIANI Audrey.....	249-250
ROTTWEILER.....	Mme ODASSO Emmanuelle.....	322-328
CAO DE GADO TRANSMONTANO.....	Mme LAHAYE Danielle.....	423-424
TERRIER DE CHASSE ALLEMAND.....	M. SOLLE Sébastien.....	441-442
TERRIER JACK RUSSELL.....	Mme PEILLON Audrey.....	486-487
RHODESIAN RIDGEBACK.....	Mme M. FASOLA Yasmina et Ludo.....	935-936
SPRINGER SPANIEL.....	M. Mme SIMONIN Laurent et Pascale.....	1060-1061
EPAGNEUL TIBETAIN.....	M. BROUSSE Gilles.....	1133-1134
EPAGNEUL JAPONAIS		
Moins de 4 Kg.....	M. POURTAUD Jean-François.....	1218-1222
MAGYAR AGAR.....	M. JEANNIN Patrice.....	1376-1378

COUPLES

WELSH CORGI PEMBROKE.....	Mme WAGNER Lindsay.....	112-115
BERGER DES ABRUZZES		
ET DE MAREMME.....	Mlle ESTEVEZ Audrey.....	117-118
BERGER AUSTRALIEN.....	Mme LECLAIR Nathalie.....	153-166
CHIEN DE BERGER ROUMAIN		
DES CARPATHES.....	M. DIGEAUX Jean-Luc.....	207-210
BERGER BLANC SUISSE.....	Mme GIROUD SUISSE Annick.....	213-222
TERRIER NOIR RUSSE.....	M. GILLET Tony.....	263-266
BOXER Bringé.....	Mlle CANTAT Corinne.....	281-284
CAO DE GADO TRANSMONTANO.....	Mme LAHAYE Danielle.....	423-424
TERRIER REVEREND RUSSELL.....	Mme LENNOZ Marion.....	455-463
STAFFORDSHIRE BULL TERRIER.....	M. NERET Jean-Michel.....	542-586
SPITZ LOUP.....	Mme BELLESOEUR Laetitia.....	775-781
RHODESIAN RIDGEBACK.....	Mme M. FASOLA Yasmina et Ludo.....	934-936
BRAQUE DE WEIMAR à Poil Court.....	Mme POIFOL Catherine.....	948-949
COCKER ANGLAIS Noir - Noir et Feu /		
Marron - Marron et Feu.....	Mme NORTON Lydie.....	1031-1037
SPRINGER SPANIEL.....	M. Mme SIMONIN Laurent et Pascale.....	1058-1060
BICHON A POIL FRISE.....	Mme HACHIN Véronique.....	1081-1082
LHASA APSO.....	Mme CHANUT Chantal.....	1118-1119
EPAGNEUL JAPONAIS		
Moins de 4 Kg.....	M. POURTAUD Jean-François.....	1218-1223
BOSTON TERRIER.....	Mme PORTIER Florence.....	1321-1332
IRISH WOLFHOUND.....	Mme MATTIOLI Virginie.....	1342-1347

LOTS D'AFFIXE

CHIEN DE BERGER ROUMAIN DES CARPATHES.....	DE LA PATTE GRISE
ROTTWEILER.....	VOM KONIGREICH DES FEUEROGELS
TERRIER DE CHASSE ALLEMAND.....	DES HAUTEURS DU MONT VALIER
STAFFORDSHIRE BULL TERRIER.....	STAFFYBULL'S LEGION
SAMOYEDE.....	OF SPARKLING STARLIGHT
AKITA INU.....	OKAMI KUMA KEN
SPRINGER SPANIEL.....	DE LA TETE DE FELLERING

LOTS DE REPRODUCTEUR

CHIEN DE BERGER ROUMAIN DES CARPATHES	M. DIGEAUX Jean-Luc
ROTTWEILER	Mme LABADOT-CADINOT Aurélie
CAO DE GADO TRANSMONTANO	Mme LAHAYE Danielle

MEUTES

TERRIER DE CHASSE ALLEMAND	M. SOLLE Sébastien	437-438-439-440-441-442
TERRIER REVEREND RUSSELL	Mme GARRIGA Mathilde	454-456-461-464-465-467
TERRIER JACK RUSSELL	Mme Mlle OKUZUMI M.A. / SYLVAIN O.	470-471-476-481-488-490
.....	Mmes HISLEUR Joëlle et Irina	472-473-478-480-485-489
TECKEL STANDARD Poil Ras	Mme Mlles LE ROUEIL A.M., N. et K.	644
TECKEL STANDARD Poil Dur	M. COLOMER Sylvain	652-663-664-665-670
.....	M. BONTURI Eric	653-655-656-660-667-669
TECKELS Poil Ras	Mme Mlles LE ROUEIL A.M., N. et K.	671-673-674-675-677-708-709
TECKELS Poil Long	M. BERNIER Gérard	682-693-695-711-717-718-720
TECKEL NAIN Poil Dur	M. COLOMER Sylvain	706
BEAGLE	M. BIVIA Johan	887-890-892-894-897-899





1^{er} GROUPE

Chiens de Berger et de Bouvier
(sauf Chiens de Bouvier Suisses)

KELPIE AUSTRALIEN

Juge : M. KERIHUEL Jean-Paul

• CLASSE OUVERTE MALE •

- (C) 1 **NIGEL DWAFLA DE LA FORET DES QUATRE SEIGNEURS** LOF : 000464 - id : 250269606831081 né le 10/01/17 (*DOONGARA'S FLASH FD4S x DUTCH DYNAMITE DWELLIN DWALA*) Prod et prop : M. CREOLA Gilles
- (C) 2 **ONUR LUMEAG DE LA FORET DES QUATRE SEIGNEURS** LOF : 000608 - id : 250268501588320 né le 14/10/18 (*EAGLE'S ECHO DEVIL OF HIGHLAND x LUMIA DWAFLA DE LA FORET DES QUATRE SEIGNEURS*) Prod et prop : M. CREOLA Gilles
- (C) 3 **OXYA LUMEAG DE LA FORET DES QUATRE SEIGNEURS** LOF : 000615 - id : 250268501621550 née le 14/10/18 (*EAGLE'S ECHO DEVIL OF HIGHLAND x LUMIA DWAFLA DE LA FORET DES QUATRE SEIGNEURS*) Prod et prop : M. CREOLA Gilles

CHIEN DE BERGER BELGE Groenendael

Juge : M. KERIHUEL Jean-Paul

• CLASSE OUVERTE MALE •

- 4 **JUNIOR DES ETANGS SAUVAGES (dit Jedi)** LOF : 255502/25932 - id : 250269606217807 né le 20/06/14 (*UGO DU CLOS DES AGAPORNIS x GODZILLA DES ETANGS SAUVAGES*) Prod : M. GILLET Serge, Prop : M. ROBERT André
- 5 **MICAMU DE SALTE CABRE** LOF : 280022/28565 - id : 250268731690806 né le 26/11/16 (*JAMBO DE LAS 4 ESTACIONES x ISIE DE SALTE CABRE*) Prod : M. FOURNEL Claude et Jenny, Prop : Mme FOURNEL Jenny
- CLASSE VETERAN MALE •
- 6 **FORBAN DES ETANGS SAUVAGES** LOF : 219201/21750 - id : 2GTJ 440 né le 02/07/10 (*UGO DU CLOS DES AGAPORNIS x CACHOU DES ETANGS SAUVAGES*) Prod : M. GILLET Serge, Prop : M. ROBERT André
- CLASSE JEUNE FEMELLE •
- 7 **PRELUDE DES ETANGS SAUVAGES** LOF : 317152 - id : 250268874310304 née le 01/11/19 (*MAN IN BLACK DES TERRES BERGERES x NUANCE DES ETANGS SAUVAGES*) Prod et prop : M. GILLET Serge
- CLASSE OUVERTE FEMELLE •
- (C) 8 **O'FLORANE DU BOIS D'ACACIAS** LOF : 299625 - id : 250268732242725 née le 09/07/18 (*JUNIOR DIT JEDI DES ETANGS SAUVAGES x GALANE DU BOIS D'ACACIAS*) Prod et prop : M. JUIF Daniel
- (C) 9 **ORZONE DES ETANGS SAUVAGES** LOF : 300629 - id : 250268732345997 née le 30/06/18 (*HETTORE DI TORRE D'ARESE x JEZEBEL DES ETANGS SAUVAGES*) Prod et prop : M. GILLET Serge

CHIEN DE BERGER BELGE Malinois

Juge : M. KERIHUEL Jean-Paul

• CLASSE JEUNE MALE •

- (C) 10 **PABLO DE LA LIGNEE ROYALE** LOF : 310783 - id : 250269802831795 né le 03/07/19 (*JAWS DU DOMAINE DE VAUROUX x J'ADORE DE LA LIGNEE ROYALE*) Prod : Mme FAGIOLI Julia, Prop : Mlle BERNADOU Johanna
- (C) 11 **PONGO DE LA LIGNEE ROYALE** LOF : 310781 - id : 250269802829452 né le 03/07/19 (*JAWS DU DOMAINE DE VAUROUX x J'ADORE DE LA LIGNEE ROYALE*) Prod : Mme FAGIOLI Julia, Prop : Mme MARTIN Laetitia

• CLASSE INTERMEDIAIRE MALE •

- 12 POLITIQUEMENT INCORRECT DES TEMPS ANCIENS** LOF : EN COURS - id : 250268732546430 né le 06/02/19 ((CH) LARGOWYNCH DU HAMEAU ST-BLAISE x (CH) GINGER DES TEMPS ANCIENS) Prod et prop : Mlle ALAYSE Anaïs

• CLASSE OUVERTE MALE •

- 13 JIM DES PLAINES DE THIERACHE** LOF : 253656/28422 - id : 250269802579650 né le 08/02/14 (CAPLAN DES DEUX SABRES x GANJA DES PLAINES DE THIERACHE) Prod : M. DESAMBLANC Philippe, Prop : M. DURIGNEUX Joël
- (C) **14 MAMBO DES PAS DES BETES** LOF : 280980 - id : 250269606802303 né le 22/11/16 (O DE L'ORIGINE DE FAUCON ROUGE x JACKIE DES PAS DES BETES) Prod : M. LACOURTE Jérôme, Prop : M. BOUHFOUR Mourad
- 15 ONYL DE LA CROIX DE CHEVALIER** LOF : 293798/10453 - id : 250269608060860 né le 30/01/18 (LEMON DU DOMAINE DE VAUROUX x GIPSY DE LA CROIX DE CHEVALIER) Prod : Mme PESKENS Séverine, Prop : Mme MORERA Mélissa
- (C) **16 ONYL DE LA LIGNEE ROYALE** LOF : 300679 - id : 250269802805379 né le 02/07/18 (HAREX DU DOMAINE DE VAUROUX x MATY DE LA LIGNEE ROYALE) Prod : Mme FAGIOLI Julia, Prop : Mme KHAL Mylène
- (C) **17 OVITCH DE LA LIGNEE ROYALE** LOF : 294230 - id : 250269802810032 né le 09/01/18 (JOYAU DU DOMAINE DE VAUROUX x J'ADORE DE LA LIGNEE ROYALE) Prod : Mme FAGIOLI Julia, Prop : Mme KHAL Mylène

• CLASSE TRAVAIL MALE •

- 18 HADES DU BANC DES HERMELLES** LOF : 237635/23788 - id : 250268601015118 né le 24/08/12 (UDEX DU BANC DES HERMELLES x FRONDEUSE DU BANC DES HERMELLES) Prod : M. Mme LEMONNIER-FRIN André et Marina, Prop : Mme GUIBAL Valérie

• CLASSE PUPPY FEMELLE •

- 19 PANTHER'OZ DE LA CROIX DE CHEVALIER** LOF : 316661 - id : 250269608478124 née le 26/12/19 (NORTON DU DOMAINE DE VAUROUX x JAYLEE DE LA CROIX DE CHEVALIER) Prod : Mme PESKENS Séverine, Prop : Mme BANDRIER Cécile

• CLASSE JEUNE FEMELLE •

- (C) **20 PAYA DE LA LIGNEE ROYALE** LOF : 310786 - id : 250269802828226 née le 03/07/19 (JAWS DU DOMAINE DE VAUROUX x J'ADORE DE LA LIGNEE ROYALE) Prod : Mme FAGIOLI Julia, Prop : M. ALBERO Stéphane
- 21 PHARA BELLA DU DOMAINE DE VAUROUX** LOF : 317165 - id : 250269811771615 née le 07/07/19 (IPSO DU DOMAINE DE VAUROUX x NOUPIE DU DOMAINE DE VAUROUX) Prod : Mme FONTAINE-MONNEREAU Evelyne, Prop : M. DURIGNEUX Joël

• CLASSE INTERMEDIAIRE FEMELLE •

- (C) **22 OWENNE DE LA LIGNEE ROYALE** LOF : 305690 - id : 250269802820940 née le 08/11/18 (FAO DE LA TANGI MORGANE x JOLIE DES ILES DU SUD) Prod et prop : Mme FAGIOLI Julia

• CLASSE OUVERTE FEMELLE •

- (C) **23 OLKA DE LA LIGNEE ROYALE** LOF : 298414 - id : 250269802795106 née le 15/05/18 (JAWS DU DOMAINE DE VAUROUX x MALLY DE LA LIGNEE ROYALE) Prod et prop : Mme FAGIOLI Julia
- 24 OLYMPE DE LA CROIX DE CHEVALIER** LOF : 296821/31148 - id : 250269811458763 née le 02/05/18 (LEMON DU DOMAINE DE VAUROUX x H'ZARTHA DU DOMAINE DE VAUROUX) Prod et prop : Mme PESKENS Séverine

• CLASSE TRAVAIL FEMELLE •

- 25 O'KIARA DE L'EMPIRE DU PHOENIX** LOF : 300028 - id : 250269608129958 née le 15/05/18 (GUEVARA DU TISON D'ARGENCE x F-B-I DE L'EMPIRE DU PHOENIX) Prod : Mlle DESCAMPS Shirley, Prop : M. PAURELLE Jordan

• CLASSE CHAMPION FEMELLE •

- 26 (CH) JAYLEE DE LA CROIX DE CHEVALIER** LOF : 256997/26757 - id : 250269606358866 née le 21/09/14 (GARDIAN DE LA CROIX DE CHEVALIER x (CH) GAELYS DU DOMAINE DE VAUROUX) Prod et prop : Mme PESKENS Séverine

CHIEN DE BERGER BELGE Tervueren

Juge : M. KERIHUEL Jean-Paul

• CLASSE BABY MALE •

27 REPEAT PLEASE DE L'OREE DU VAL D'ENFER LOF : 321061 - id : 250268743189166 né le 14/04/20 (L'ETE INDIEN DE L'OREE DU VAL D'ENFER x NUIT D'IVRESSE DE L'OREE DU VAL D'ENFER) Prod et prop : Mme CLAVEL Aurore

• CLASSE JEUNE MALE •

28 PRINCE DU CLOS DE LA VISTRENQUE LOF : 315892 - id : 250268743144786 né le 26/10/19 (CORSINI VIVALDI x MONA LISA DU RIBAUDEAU) Prod : M. BOSC Frédéric, Prop : M. ABECASSIS Lionel

• CLASSE OUVERTE MALE •

29 IROS DE L'OREE DU VAL D'ENFER LOF : 241660/24316 - id : 250268730132056 né le 09/01/13 (URIK DES ETANGS SAUVAGES x EVER-OR-NEVER DE L'OREE DU VAL D'ENFER) Prod : Mlle CLAVEL Aurore, Prop : Mme MASSOT Stéphanie

30 L'ETE INDIEN DE L'OREE DU VAL D'ENFER LOF : 267952/27303 - id : 250269606593459 né le 13/10/15 (FORZA DU RIBAUDEAU x EASY SUNRISE DU BOIS DU TOT) Prod : Mlle CLAVEL Aurore, Prop : Mme CLAVEL Mireille

• CLASSE VETERAN MALE •

31 EVEREST DE L'OREE DU VAL D'ENFER LOF : 214064/21609 - id : 250268500223009 né le 17/10/09 (GRIMMENDANS FOURLAN x BORAH-NIGHT DU BOIS DU TOT) Prod : Mlle CLAVEL Aurore, Prop : Mme CLAVEL Mireille

• CLASSE BABY FEMELLE •

32 RAGAZZA DE L'OREE DU VAL D'ENFER LOF : 320051 - id : 250269608636548 née le 28/02/20 (GRIMMENDANS NAYKO x LENA DE L'OREE DU VAL D'ENFER) Prod : Mme CLAVEL Aurore, Prop : M. COFFIGNY Bernard

33 R-MYONNE DE L'OREE DU VAL D'ENFER LOF : 320048 - id : 250269608636557 née le 28/02/20 (GRIMMENDANS NAYKO x LENA DE L'OREE DU VAL D'ENFER) Prod : Mme CLAVEL Aurore, Prop : M. COFFIGNY Bernard

• CLASSE JEUNE FEMELLE •

(C) **34 PHARA DIBA DE L'OREE DU VAL D'ENFER** LOF : 309045 - id : 250268732531046 née le 03/05/19 (IGGINS DE L'OREE DU VAL D'ENFER x L'HYMNE A L'AMOUR DE L'OREE DU VAL D'ENFER) Prod et prop : Mme CLAVEL Aurore

• CLASSE INTERMEDIAIRE FEMELLE •

35 OZAKA DE LA PATTE SACREE LOF : 305748/00556 - id : 250268732500461 née le 17/11/18 (ABERFORTH DELLA LIVIANA x NUEVA ESTRELLA EN EL CORAZON DE LA PATTE SACREE) Prod : Mlle TAVERNIER Mallauray, Prop : Mlle QUATREVAUX Coralie

(C) **36 PHEDRA DE L'OREE DU VAL D'ENFER** LOF : 309041 - id : 250268732531111 née le 03/05/19 (IGGINS DE L'OREE DU VAL D'ENFER x L'HYMNE A L'AMOUR DE L'OREE DU VAL D'ENFER) Prod et prop : Mme CLAVEL Aurore

• CLASSE OUVERTE FEMELLE •

(C) **37 JOLIEMOME DE LA CLOSERIE DE YENDA** LOF : 255316 - id : 250269606193525 née le 24/06/14 (CORSINI MAXIME x ENZA DE LA CLOSERIE DE YENDA) Prod : Mme DANÉY Françoise, Prop : Mme GAIRAUD Héliène

38 L'HYMNE A L'AMOUR DE L'OREE DU VAL D'ENFER LOF : 267950/28252 - id : 250269606608502 née le 13/10/15 (FORZA DU RIBAUDEAU x EASY SUNRISE DU BOIS DU TOT) Prod et prop : Mme CLAVEL Aurore

• NE CONCOURANT PAS •

39 (CH) LENA DE L'OREE DU VAL D'ENFER LOF : 260609/27185 - id : 250268731299804 née le 07/01/15 (FORZA DU RIBAUDEAU x EVER-OR-NEVER DE L'OREE DU VAL D'ENFER) Prod : Mlle CLAVEL Aurore, Prop : M. COFFIGNY Bernard

SCHIPPERKE

Juge : M. KERIHUEL Jean-Paul

• CLASSE INTERMEDIAIRE MALE •

40 PETIT PADAWAN DE L'EMPIRE DU PHOENIX LOF : 008478 - id : 250268732320283 né le 14/01/19 ((CH) RENJEN RHUMB LINE TO FULLMOON x (CH) GRAINE DE STAR DE L'EMPIRE DU PHOENIX) Prod : Mlle DESCAMPS Shirley, Prop : M. GILLET Tony

• CLASSE PUPPY FEMELLE •

- 41 PARCE QUE JE LE VAUX BIEN DE L'EMPIRE DU PHOENIX** LOF : 008682 - id : 250268743138186 née le 11/11/19 (*LAISSE PARLER LES GENS DE L'EMPIRE DU PHOENIX x PIENI SUSI RENAITRE DE SES CENDRES*)
Prod : Mlle DESCAMPS Shirley, Prop : M. GILLET Tony

• CLASSE OUVERTE FEMELLE •

- 42 PIENI SUSI RENAITRE DE SES CENDRES** LOSH : 1266667 - id : 967000010077408 née le 14/02/18 ((*CH*) *KOOPER DE LA HORDE MAGIQUE x JOPLIN DE LA HORDE MAGIQUE*) Prod : Mme WITTOUCK Wivine,
Prop : M. GILLET Tony

CHIEN LOUP TCHECOSLOVAQUE

Juge : M. PECOULT Alain

• CLASSE PUPPY MALE •

- 43 PHENIX DU DOMAINE DE LA COMBE NOIRE** LOF : 005720 - id : 250268743222397 né le 21/11/19 (*ARIMMINUM REQUIEM FOR A DREAM x GOTIKA DU DOMAINE DE LA COMBE NOIRE*) Prod : Mme M. COSTANZO Chrystel et BOUCHOUX Stéphane, Prop : Mme CERDAN Lauren
- 44 PRAMALAI KALLAR DU DOMAINE DE LA COMBE NOIRE** LOF : 005726 - id : 250268743222393 né le 15/12/19 (*ARIMMINUM REQUIEM FOR A DREAM x JADEN DU DOMAINE DE LA COMBE NOIRE*)
Prod : Mme M. COSTANZO Chrystel / BOUCHOUX Stéphane, Prop : Mlle BOSSION Elodie
- 45 RAJAN DU DOMAINE DE LA COMBE NOIRE** LOF : 005796 - id : 250268743222707 né le 09/01/20 (*ARIMMINUM REQUIEM FOR A DREAM x JAYA DU DOMAINE DE LA COMBE NOIRE*) Prod : M. Mme COSTANZO Chrystel et BOUCHOUX Stéphane, Prop : Mlle M. COSTANZO Chrystel / BOUCHOUX Stéphane

• CLASSE OUVERTE MALE •

- 46 (CH) ARIMMINUM REQUIEM FOR A DREAM** LOI : 18/117927 - id : 380260042818796 né le 28/05/18 (*ARGO JAGO SILUC x ARIMMINUM VALKYRJA*) Prod : Mme MATRASOVA Sarka, Prop : Mlle M. COSTANZO Chrystel / BOUCHOUX Stéphane

• CLASSE CHAMPION MALE •

- 47 (CH) MAICKAN DU DOMAINE DE LA COMBE NOIRE** LOF : 004110/00546 - id : 250268712456169 né le 28/04/16 (*MOZART OLIM PALUS x GOTIKA DU DOMAINE DE LA COMBE NOIRE*) Prod et prop : Mlle M. COSTANZO Chrystel / BOUCHOUX Stéphane

• CLASSE VETERAN MALE •

- 48 (CH) GECKYL DU DOMAINE DE LA COMBE NOIRE** LOF : 001859/00298 - id : 250269500475644 né le 25/10/11 (*ZACCARIA DELLA VITTORIA ALATA x DAMASCA DU DOMAINE DE LA COMBE NOIRE*) Prod et prop : Mlle M. COSTANZO Chrystel / BOUCHOUX Stéphane

• CLASSE PUPPY FEMELLE •

- 49 PLAMEN DU DOMAINE DE LA COMBE NOIRE** LOF : 005730 - id : 250268743222363 née le 15/12/19 (*ARIMMINUM REQUIEM FOR A DREAM x JADEN DU DOMAINE DE LA COMBE NOIRE*) Prod : Mme M. COSTANZO Chrystel et BOUCHOUX Stéphane, Prop : Mlle M. COSTANZO Chrystel / BOUCHOUX Stéphane

• CLASSE JEUNE FEMELLE •

- 50 PLUME DU DOMAINE DE LA COMBE NOIRE** LOF : 005542 - id : 250268743088446 née le 04/09/19 (*MAICKAN DU DOMAINE DE LA COMBE NOIRE x LORTSZA RIAL DU DOMAINE DE LA COMBE NOIRE*)
Prod : Mlle M. COSTANZO Chrystel / BOUCHOUX Stéphane, Prop : Mme RICETTI Corinne

• CLASSE OUVERTE FEMELLE •

- 51 (CH) OPUS DEI DU DOMAINE DE LA COMBE NOIRE** LOF : 004974 - id : 250268732236383 née le 12/04/18 (*MAICKAN DU DOMAINE DE LA COMBE NOIRE x HEIDEN DU DOMAINE DE LA COMBE NOIRE*)
Prod et prop : Mlle M. COSTANZO Chrystel / BOUCHOUX Stéphane

• CLASSE CHAMPION FEMELLE •

- 52 (CH) LIPIKA DU DOMAINE DE LA COMBE NOIRE** LOF : 003634/00691 - id : 250268712316757 née le 16/06/15 (*HYPNO x ELFEN DU DOMAINE DE LA COMBE NOIRE*) Prod et prop : Mlle M. COSTANZO Chrystel / BOUCHOUX Stéphane

BERGER ALLEMAND*Juge: M. SOULAT Raymond***• CLASSE INTERMEDIAIRE MALE •**

- 53 PATTON DU GRAND REVOYET** LOF: 732613 - id : 250269608276537 né le 04/02/19 (*FIGO VON DER WERTHER-MUHLE x NACREE DU GRAND REVOYET*) Prod : M. BONNET Michel, Prop : Mme LAFONT Catherine

• CLASSE JEUNE FEMELLE •

- 54 PHOENIX BLUE DES LEGENDAIRES VANOVA** LOF: 738055 - id : 250268743009350 née le 21/08/19 (*IBRA-A DES LEGENDAIRES VANOVA x J'RACHEL DES LEGENDAIRES VANOVA*) Prod : M. TEULE Jean-Marc, Prop : Mlle KNOPIEWICZ Laure

BERGER ALLEMAND POIL LONG*Juge: M. SOULAT Raymond***• CLASSE JEUNE MALE •**

- 55 PANZER DU GRAND REVOYET** LOF: 738819 - id : 250269608420433 né le 22/09/19 (*KASPAR VON TRONJE x NACREE DU GRAND REVOYET*) Prod : M. BONNET Michel, Prop : M. CLAUDOT Loïc

- 56 POKY DU CHATEAU DE CASTELLAS** LOF: 734237 - id : 250268501416332 né le 10/04/19 (*NELSON-MANDELA DU DOMAINE DU PARC x MADISON DU CHATEAU DE CASTELLAS*) Prod : Mme BADDLY Elisabeth, Prop : M. ROUVIERE Wilfried

• CLASSE JEUNE FEMELLE •

- 57 PRESSIA DU DOMAINE DU PARC** LOF: 735620 - id : 250268501690943 née le 06/05/19 (*MICKAEL DU DOMAINE DU PARC x ISTAMBOUL DU DOMAINE DU PARC*) Prod : M. Mme TRENTENAERE Bruno / VIFFRY Muriel, Prop : M. GHANNAM Pascal

CHIEN DE BERGER CATALAN*Juge: M. PECOULT Alain***• CLASSE OUVERTE FEMELLE •**

- 58 (CH) JIVANA DU CLOS MILLETTE** LOF: 001758/00267 - id : 250269606291811 née le 05/11/14 ((*CH*) *OZZY DE PASTORS DE BLO x HARSHADA DU CLOS MILLETTE*) Prod : Mme ROCHE ROBERT Marie-Christine, Prop : Mme GIBERT Marie-Hélène

BERGER DE BEAUCE*Juge: M. PECOULT Alain***• CLASSE JEUNE MALE •**

- 59 PENDRAGON ARGENTE DU MONT DES CROISSETTES** LOF: 160110 - id : 250268600250708 né le 29/05/19 (*MAESTRO DU MONT DES CROISSETTES x LOVELY GODIVA ARGENTEE DU MONT DES CROISSETTES*) Prod : Mlle LEURS Agathe, Prop : Mme VAISSIERE Marie

• CLASSE OUVERTE MALE •

- 60 O'GHOST DES TERRES D'ATHENA** LOF: 157255/20621 - id : 250269608144552 né le 27/06/18 (*LE ZEUS DE LA NOE D'ORIENT x LIZA GREY DES FEUX CELTIQUES*) Prod : Mlle PUECHJEAN Lucile, Prop : Mlle M. RENOUD GRAPPIN Marion et RODENAS Nicolas

• CLASSE BABY FEMELLE •

- 61 RAFALE ARGENTEE DE BEAUMES ROUGES** LOF: 162083 - id : 250268743291095 née le 11/02/20 (*JHETRO DES FEUX DE L'ANGE x LADY BLUE DU JARDIN D'ELISEE*) Prod et prop : Mme JACQUET Catherine

• CLASSE PUPPY FEMELLE •

- 62 RONY DU PATUS DES GRANGES** LOF: 161956 - id : 250268732511696 née le 03/01/20 (*JAEGER DU MURIER DE SORDELLE x IALK DES FIDELES GARDIENS*) Prod : Mme VERDELHAN Pascale, Prop : Mme SCHWAN Hedy

• CLASSE JEUNE FEMELLE •

- 63 PANTHERE - ROYALE DE LA PLAINE D'ASTREE** LOF: 160726 - id : 250268732692240 née le 05/07/19 (*INTRIKAN Z AJSYT x LAIS - ROYALE DE LA PLAINE D'ASTREE*) Prod et prop : Mlle GINON Marie-Raphaëlle

- 64 PIN-UP DES GARDIENS DE TALBES** LOF: 160092 - id : 250269608345416 née le 27/05/19 (*NAPALM DE LA COMBE AUX GENETS x NIKITA*) Prod : Mme FUSTEC MAS Céline, Prop : Mlle PEYTAVIN Marie-Laure

• CLASSE INTERMEDIAIRE FEMELLE •

- (C) 65 **OKOUME-KLAINEANA DE LA PLAINE D'ASTREE** LOF: 158882 - id: 250268732453800 née le 04/11/18 (*DAKTARI LEE DE LA PLAINE D'ASTREE* x *JAD 'OR - LEEN DE LA PLAINE D'ASTREE*) Prod et prop: Mlle GINON Marie-Raphaëlle
- 66 **ORNELLA-VENUS DES GARDIENS DE PROVENCE** LOF: 158873 - id: 250268732518155 née le 25/12/18 (*JACK DU GRAND BUECH* x *LEA DES GARDIENS DE ROME*) Prod et prop: Mme SILVY Florence
- 67 **OZANNA BLUE DES BERGERS NOIRS DU JEDI** LOF: 158178 - id: 250268501643671 née le 17/09/18 (*LYON DES GARDIENS DE ROME* x *LELOU ARGENTEE DU MONT DES CROISSETTES*) Prod: M. Mme MAUREL Patrick et Hélène, Prop: Mlle PEYTAVIN Marie-Laure

• CLASSE OUVERTE FEMELLE •

- 68 **MARA DES GANCHES DE LA LOIRE** LOF: 150932/22409 - id: 250268731670377 née le 03/07/16 (*JAEGER DU MURIER DE SORDEILLE* x *IUMANA DES GANCHES DE LA LOIRE*) Prod: Mlle PARCELIER Céline, Prop: M. ROBERT Grégory

BERGER DE BRIE Noir - Ardoise - Gris

Juge: M. PECOULT Alain

• CLASSE PUPPY MALE •

- 69 **PAX MUNDI DU MAS DES ESCOULETTES** LOF: 109480 - id: 250268723042008 né le 23/12/19 (*ISAE DE LA CHAUME DU BOIS DIEU* x *JINGLE-BELLE DU MAS DES ESCOULETTES*) Prod: M. Mme LELIEU Michel et Véronique, Prop: M. RENARD Franck

• CLASSE INTERMEDIAIRE MALE •

- (C) 70 **PHEBUS DES MONTS D'EN CROUZILLE** LOF: 109270 - id: 258JUU né le 26/04/19 (*ICARE DES MONTS D'EN CROUZILLE* x *HOLY DES MONTS D'EN CROUZILLE*) Prod: M. PASSEBOSC Jacques, Prop: M. EGLEME Dominique

• CLASSE OUVERTE MALE •

- (C) 71 **(CH) CARTIER MONZERAT LOCKHEED BLACKBIRD** LOS: 755521 - id: 752098100771765 né le 01/11/16 (*CARTIER MONZERAT MIGHTY MASTER* x *CARTIER MONZERAT MING*) Prod: Mme LAUMOLA Jaana, Prop: Mme HUNZIKER Ylva Christina

- (C) 72 **OBELIX DES MONTS D'EN CROUZILLE** LOF: 108940 - id: 246HCS né le 09/05/18 (*LITTLE DES MONTS D'EN CROUZILLE* x *INDIRA DES MONTS D'EN CROUZILLE*) Prod: M. PASSEBOSC Jacques, Prop: M. PERCQ Jean-Pierre

- (C) 73 **OURALOU DU MAS DES ESCOULETTES** LOF: 108912 - id: 250268732231710 né le 24/03/18 (*ISAE DE LA CHAUME DU BOIS DIEU* x *JINGLE-BELLE DU MAS DES ESCOULETTES*) Prod: M. Mme LELIEU Michel et Véronique, Prop: M. BOURREL Jean-Louis

• CLASSE CHAMPION MALE •

- 74 **(CH) ICARE DES MONTS D'EN CROUZILLE** LOF: 107305/12913 - id: 250269606173555 né le 04/06/13 (*CHEYENNE DES MONTS D'EN CROUZILLE* x *VADIS DE LA BUTTE DU MOUSTORHOUET*) Prod: M. PASSEBOSC Jacques, Prop: Mme PAGE Chantal

• CLASSE INTERMEDIAIRE FEMELLE •

- 75 **X'PETROUCHKA** ÖHZB: EN COURS - id: 972273000593183 née le 30/03/19 (*HEMILLIOT DES MONTS D'EN CROUZILLE* x *CHIRIGUANA CHANE DONATIEN MARQUIS DE SADE*) Prod: Mme LOIBNER Petra, Prop: Mme SENCE Chantal

• CLASSE OUVERTE FEMELLE •

- 76 **JINGLE-BELLE DU MAS DES ESCOULETTES** LOF: 107581/15526 - id: 250268731141694 née le 20/04/14 (*DIEGOS DE LOS NIEGOS* x *GUINNESS DU MAS DES COEURS POILUS*) Prod: M. Mme LELIEU Michel et Véronique, Prop: M. LELIEU Michel

- 77 **MYLA DES MONTS D'EN CROUZILLE** LOF: 108361/15694 - id: 183JBB née le 04/06/16 (*COCHISE DES MONTS D'EN CROUZILLE* x *GITANE DES MONTS D'EN CROUZILLE*) Prod: M. PASSEBOSC Jacques, Prop: M. PERCQ Jean-Pierre

• CLASSE VETERAN FEMELLE •

- 1390 **(CH) GUIZIA NERA DE LA TOUR SAINT GENIN** LOF: 106544/15418 - id: 250269604452084 née le 01/10/11 (*FORTE NEGRO AT GILCORU DUOVIARIUS* x *VESTALE NOIRE DE LA TOUR SAINT GENIN*) Prod: Mme TABUTAUD Annie, Prop: Mme DUBUS-CARBONNEL Maryline

BERGER DE BRIE Fauve*Juge: M. PECOULT Alain*

• CLASSE PUPPY FEMELLE •

- 78 PRUNELLE DU MAS DES ESCOULETTES** LOF : 109485 - id : 250268723045023 née le 23/12/19 (*ISAE DE LA CHAUME DU BOIS DIEU x JINGLE-BELLE DU MAS DES ESCOULETTES*) Prod : M. Mme LELIEU Michel et Véronique, Prop : M. LELIEU Michel

COLLEY BARBU*Juge: M. GIANNONE Salvatore*

• CLASSE OUVERTE MALE •

- 79 (CH) OCELOT DE CHESTER** LOF : 027303/03569 - id : 250268732196753 né le 23/03/18 (*MATADOR DE CHESTER x GIVENCHY DE CHESTER*) Prod : MM.Mme BERNARDI / CLERC / MAZIER, Prop : M. COUSSON Arnaud

• CLASSE CHAMPION MALE •

- 80 (CH) NEW LOOK DE CHESTER** LOF : 026944/03535 - id : 250268731852224 né le 10/02/17 (*SEAGULL LET'S TALK ABOUT IT x VICTORY WIND'S GLENMORANGIE*) Prod : MM. Mme BERNARDI / CLERC / COPY / MAZIER, Prop : MM. BERNARDI Jean-Paul et CLERC Thierry

• CLASSE BABY FEMELLE •

- 81 ROSE MARY BABY DE CHESTER** LOF : 027964 - id : 250269608531850 née le 11/02/20 (*MILLESIME DE CHESTER x IMAGE DE CHESTER*) Prod : MM. Mme BERNARDI, CLERC et MAZIER, Prop : MM. GARCIA Jean / BERNARDI Jean-Paul

• CLASSE JEUNE FEMELLE •

- 82 PETITE PEPITE D AMOUR DE CHESTER** LOF : 027822 - id : 250269590042339 née le 15/08/19 (*NEW LOOK DE CHESTER x NINA RICCI DE CHESTER*) Prod : MM. Mme BERNARDI / CLERC / MAZIER, Prop : M. Mme BASTARD Marie-Christine et Jack

• CLASSE INTERMEDIAIRE FEMELLE •

- (C) **83 PETITE FOLIE DES EMERAUDES DU LAC** LOF : 027697 - id : 250269811782840 née le 18/04/19 ((CH) *MONTS ET MERVEILLES DES EMERAUDES DU LAC x (CH) HUITIEME MERVEILLE DES EMERAUDES DU LAC*) Prod et prop : Mme M. PONTIUS Danielle et Roland

• CLASSE OUVERTE FEMELLE •

- 84 IMAGE DE CHESTER** LOF : 025500/04222 - id : 250268710378796 née le 12/05/13 ((CH) *CHARMING DE CHESTER x (CH) EPICE DE CHESTER*) Prod : MM. Mme BERNARDI / CLERC / COPY / MAZIER, Prop : MM. GARCIA Jean / BERNARDI Jean-Paul

- 85 (CH) O HAUTE COUTURE DE CHESTER** LOF : 027547/04438 - id : 250269590027307 née le 17/11/18 (*MILLESIME DE CHESTER x MARILOU DU DOMAINE DE GOTHAM*) Prod : MM. Mme BERNARDI / CLERC / MAZIER, Prop : Mme PAGNIER Christine

- 86 ORIGINAL BLUE KISS DE LA TOUR MELUSINE** LOF : 027276/04417 - id : 250269811509370 née le 14/01/18 (*MY SWEET CRAFTSMAN IN VOGUE ISLAND x HORS SERIE DES EMERAUDES DU LAC*) Prod : M. BLUSSEAU-BOURCIER Jean-Marie, Prop : Mlle FRADIN Jennifer

• CLASSE CHAMPION FEMELLE •

- 87 (CH) OBSESSION DE CHESTER** LOF : 027423/04418 - id : 250268732266331 née le 05/06/18 ((CH) *GATSBY DE CHESTER x (CH) VICTORY WIND'S GLENMORANGIE*) Prod : MM. Mme BERNARDI / CLERC / MAZIER, Prop : MM. COUSSON Arnaud et BERNARDI J.P.

BORDER COLLIE*Juge: M. KERIHUEL Jean-Paul*

• CLASSE JEUNE MALE •

- (C) **88 PHOENIX DES MIRAGES D'AZUR** LOF : 044933 - id : 250269811789120 né le 03/07/19 (*SINGULAR'S BEST CHOICE O'LOVE FOR SALE x MAKE ME A STAR DES MIRAGES D'AZUR*) Prod : Mme MOREL Sandrine, Prop : Mme RICHER U.

COLLEY à Poil Long

Juge: M. SOULAT Raymond

• CLASSE JEUNE MALE •

- (C) 89 **PATRONUS DU DOMAINE DES EMERAUDES** LOF : 123565 - id : 250268722001128 né le 05/04/19 (*NOBLE HELIOS DU DOMAINE DES EMERAUDES x ORHESTIA SILVER BLUE DU DOMAINE DES EMERAUDES*)
Prod : M. DUCHAUBENEIX Cyril, Prop : Mlle GRENIER Sandrine
- (C) 90 **PROUDLY PRESENT YOU OF BLUE RIMROCK** LOF : 123547 - id : 250269608250856 né le 15/04/19 (*FLUORESCENT BLACK DES MARECAGES DU PRINCE x IMPERATRICE D'ORIENTE BLU DI CAMBIANO*) Prod et prop : Mme HERAUD Patricia

COLLEY à Poil Court

Juge: M. SOULAT Raymond

• CLASSE INTERMEDIAIRE FEMELLE •

- 91 **ODE-A-LA-JOIE DES TROUBADOURS D'HAJOULA** LOF : 000390/00098 - id : 250268501529815 née le 21/09/18 (*CLINGSTONE'S AT THE TOP x TWINWAY LUCINDA CHILDS*) Prod : Mme SYNNAEVE Martine, Prop : Mlle DEFFONTAINES Aliénor

SHETLAND

Juge: M. SOULAT Raymond

• CLASSE PUPPY MALE •

- 92 **ROCK AND FOLK BLACK DES ETANGS SAUVAGES** LOF : 041130 - id : 250268743191587 né le 08/01/20 (*ISOKE DES BERGERS DU LANDAS x NOBLE LADY DES MILLE ECLATS DES TOURNESOLS*) Prod : M. GILLET Serge, Prop : M. ROBERT André

• CLASSE JEUNE MALE •

- 93 **VRISKY WHISKY FROM SHAMROCK RIVER** LOF : 041838/03984 - id : 276093400744019 né le 13/03/19 (*THELOOK GO FOR IT TEXAS x BLUE BAHEEJA FROM SHAMROCK RIVER*) Prod : Mme Mlle ENGEL Evelyn et Rabea, Prop : Mme PENA RODRIGUEZ Céline

• CLASSE INTERMEDIAIRE MALE •

- 94 **OUISTITI DES JARDINS DE BECKY** LOF : 038825/03955 - id : 250268600202509 né le 22/12/18 (*HARDY BLOND DES JARDINS DE BECKY x LADY BELLE DES JARDINS DE BECKY*) Prod et prop : M. Mme CHAVIGNY Ludovic et Christelle

• CLASSE OUVERTE MALE •

- 95 **OLIVER TWIST DES JARDINS DE BECKY** LOF : 037067/03847 - id : 250268600166389 né le 20/04/18 (*GRANDGABLES FRENCH CONNECTION x LIMPERATRICE DES JARDINS DE BECKY*) Prod et prop : M. Mme CHAVIGNY Ludovic et Christelle

- 96 **ONE GOLDEN BOY DES MILLE ECLATS DES TOURNESOLS** LOF : 038221 - id : 250268732310870 né le 01/07/18 (*RIVERMIST GALAHAD THE GRAIL KNIGHT x JOLIE BLONDE DU VAL DES DELICES DE CHIMENE*) Prod : Mlle TROIANI Nathalie, Prop : Mme ABADIE Carole

- (C) 97 **VANORA JONE'S MODJO** LOF : 033111 - id : 250268731564834 né le 25/05/16 (*ELTON-JOHN-BLUE DE LA COMBE BERAIL x HENYA NOIRE DE LA COMBE BERAIL*) Prod : M. LLASTARRI David, Prop : M. GILLET Serge

• CLASSE BABY FEMELLE •

- 98 **RITAMITSOUKO DE LA TERRE DE NEAURE** LOF : 041762 - id : 250269590152028 née le 26/03/20 (*ART FELICITY FREESTYLE OTSO BELTZ x HALINKA BLUE BELLE DES MILLE ECLATS DES TOURNESOLS*) Prod et prop : Mme RUIZ Karine

• CLASSE PUPPY FEMELLE •

- 99 **POUPEE RUSSE DU CAP DE LA COSTE** LOF : 041492 - id : 250269590043788 née le 25/12/19 (*MAC KENZIE DU CAP DE LA COSTE x NEW HOPE DU CAP DE LA COSTE*) Prod : Mme FRESCHI TIXIER Laetitia, Prop : Mme GINO Stéphanie

- 100 **POUPIE LA PRINCESSE DU PETIT BERGER SYMPA** LOF : 040628 - id : 250269608496390 née le 17/11/19 (*CHALMOOR STAND AND STARE x JESSY BLONDE DE CHIROULET*) Prod et prop : Mme TAILLEFER Catherine

- 101 **VANORA JONE'S REMIX TRUE BLUE** LOF : 041291 - id : 277KDW née le 21/01/20 (*LORD X DES BORDES ROUGES x VANORA JONE'S NUIT BLEUE*) Prod : M. LLASTARRI David, Prop : M. GILLET Serge

• CLASSE JEUNE FEMELLE •

102 GOLDENHYLITE'S PITCHOUNE CKC : GS3966552 - id : 939000007259743 née le 01/09/19 ((CH) GOLDENHYLITE'S THE DELIVERANCE x (CH) GOLDENHYLITE'S CORAL REEF) Prod : Mme TIBBEN Nancy, Prop : Mme CONTAMIN Anabelle

• CLASSE INTERMEDIAIRE FEMELLE •

(C) **103 ONLY MY LOVE DES MILLE ECLATS DES TOURNESOLS** LOF : 038635 - id : 250268732407917 née le 19/09/18 (HEART OF BLACK KING LEO DES MILLE ECLATS DES TOURNESOLS x NEFERTITI BLUE DEESSE DES MILLE ECLATS DES TOURNESOLS) Prod : Mlle TROIANI Nathalie, Prop : Mme SANCHEZ Katia

(C) **104 PENNY LANE DU MOURRE DE GACHE** LOF : 039067 - id : 250268732600581 née le 17/03/19 (MYTHIC BLACK MOON DU ROYAUME D'ANGELIQUE x NEPTUNE DES MONTS D'ALAVARDI) Prod : Mme AUBIN Hyacinthe, Prop : Mme MATHIAS Magalie

• CLASSE OUVERTE FEMELLE •

105 LADY NIGHT QUEEN DES AMOURS DU CHARMAIX LOF : 031860/06138 - id : 250268731518958 née le 11/12/15 (HARRISON FORD DES MILLE ECLATS DES TOURNESOLS x JUST FOR WINNING DES MILLE ECLATS DES TOURNESOLS) Prod : Mme M. ABADIE Carole et Jean, Prop : Mme ABADIE Carole

106 MANOUKIE-BLUE-JEWEL DE LA VALLEE DU MAINLAND LOF : 032678/06098 - id : 250268600086561 née le 13/04/16 (IP-HOP DE LA VALLEE DU MAINLAND x IMALAYA DE LA VALLEE DU MAINLAND) Prod : M. LASSADE Marcel, Prop : Mlle GRENIER Sandrine

107 O'DA LA JOIE DES JARDINS DE BECKY LOF : 037068/06598 - id : 250268600166755 née le 20/04/18 (GRANDGABLES FRENCH CONNECTION x LIMPERATRICE DES JARDINS DE BECKY) Prod et prop : M. Mme CHAVIGNY Ludovic et Christelle

108 OK LADY DU CAP DE LA COSTE LOF : 036934/06736 - id : 250269590003431 née le 18/04/18 (MAC KENZIE DU CAP DE LA COSTE x JADE DIVA DU CAP DE LA COSTE) Prod : Mme FRESCHI-TIXIER Laetitia, Prop : Mme BUSQUE Laurence

• NE CONCOURANT PAS •

109 BUBBLES ZE ZLATE HVEZDY CMKU : 11288/18 - id : 203098100428362 née le 06/04/18 (BAFFY ZE ZLATE HVEZDY x ANNA ZE ZLATE HVEZDY) Prod : Mme TUCKOVA Dana, Prop : Mlle COSTES Marine

BOBTAIL

Juge : M. KERIHUEL Jean-Paul

• CLASSE INTERMEDIAIRE FEMELLE •

110 SHAGGY BLUE BOB'S ANNA LENA VDH : DOESC D18071 - id : 276098007283095 née le 07/10/18 (BAGATELLE REATA SNOW MOON x SHAGGY BLUE BOB'S WALKING IN MY SHOES) Prod : M. Mme SEMMELROTH Gérald et Andréa, Prop : M. FUENTES Marc

WELSH CORGI PEMBROKE

Juge : M. SOULAT Raymond

• CLASSE INTERMEDIAIRE MALE •

111 PEMSLIFE QUITE IMPRESSIVE LOI : 1949937 - id : 380260101358964 né le 12/01/19 (PEMCADER LIGHT MY FIRE x PEMSLIFE JUST A DREAM) Prod : Mme FERRARI Esther, Prop : Mme ILLANES Sylvie

• CLASSE OUVERTE MALE •

112 LEGEND OF WISDOM DES CONTAMINES LOF : 003507/00587 - id : 250269606619412 né le 21/12/15 (EFFLAM CELTIC LEGEND DES CONTAMINES x HIGH STYLE MY BLUE HOUR BY GUERLAIN DES CONTAMINES) Prod : Mmes CAMBONI Elisabeth / MALAGRE Catherine, Prop : Mme WAGNER Lindsay

(C) **113 CORGI OBY DES DEESSES DU TEMPLE** LOF : 004585 - id : 250268732281435 né le 08/06/18 (ASTON x NUANCE OF GINGER DE L'ETANG DES IMPERIAUX) Prod : Mme DESCHODT Céline, Prop : Mlle VASINA Anastasia

• CLASSE JEUNE FEMELLE •

114 UDOS DE BUREBA LOE : 2482764 - id : 941000023731967 née le 03/06/19 (DOURIN'S FIGARO x CARLA BRUNI DE BUREBA) Prod : M. Luis Antonio, Prop : Mlle TRENTENAERE Mathilde

• CLASSE OUVERTE FEMELLE •

115 EDLEN HOUSE ZEST RKF : 5312611 - id : 90010000040112 née le 29/03/18 (GORDON'S SHELL MANDARIN SUNBLAZE x EDLEN HOUSE EILIONOIR) Prod : Mme MANZHULA Elena, Prop : Mme WAGNER Lindsay

• CLASSE CHAMPION FEMELLE •

- 116 (CH) LUCY-IN-THE-SKY DES QUATRE JEUDIS (dite Leya)** LOF : 003305/00740 - id : 250269802644009 née le 09/05/15 (*INDIANA DU CLOS DES DUCHESSES x I'M-STILL-ALIVE-AND-WELL DES QUATRE JEUDIS*)
Prod : Mme AVIOT Brigitte, Prop : Mme ILLANES Sylvie

BERGER DES ABRUZZES ET DE MAREMME

Juge : M. KERIHUEL Jean-Paul

• CLASSE OUVERTE MALE •

- 117 NEMAUSUS DI ARAJANI** LOF : 000407/00073 - id : 380260043414551 né le 03/12/17 (*SPACCONNE x ADELE*) Prod : M. GRASSO Antonio, Prop : Mlle ESTEVEZ Audrey

• CLASSE JEUNE FEMELLE •

- (C) **118 FAUNA PIXEL** LOI : 19/145401 - id : 380260120147452 née le 26/05/19 (*CAFAGGIO x VIRNA*)
Prod : M. CASADIBARI Michele, Prop : Mlle ESTEVEZ Audrey

KOMONDOR

Juge : M. DUPAS Jean-Jacques

• CLASSE OUVERTE MALE •

- 119 KULCSI KOMISZ KOND** MET : 1025/17 - id : 972274000344004 né le 05/05/17 (*HEVESI PORTAMKINCSE BOGLYA x PENGYOMHEGYI HOLDVIOLA*) Prod : M. PARTIZER CSABA, Prop : Mme COMBETTES Martine

MUDI

Juge : M. DUPAS Jean-Jacques

• CLASSE PUPPY MALE •

- 120 MECSEKI BUNDAS BERKENYE** MET : mu 1936/20 - id : 981020000526478 né le 04/01/20 (*MEHES-KERTI HETYKE x MC POTTER'S CREEK'S PEPPER*) Prod : M. Jakab Szilard, Prop : M. AICI Sylvain

• CLASSE OUVERTE FEMELLE •

- 121 MCPOTTER'S CREEK'S SHINE A LIGHT** LOF : 001535/00018 - id : 972274001207203 née le 21/09/18 (*MECSEKI BUNDAS ORKAN x MCPOTTER'S CREEK'S KIKERICIS*) Prod : Mme KASZAS Emese, Prop : M. AICI Sylvain

PULI Noir - Gris / Fauve clair

Juge : M. DUPAS Jean-Jacques

• CLASSE BABY FEMELLE •

- 122 ILLES-SZEPE KACER** MET : pl.2056/20 - id : 953000010473036 née le 11/03/20 (*SZENTMIHALYI-SZABO ZSENI x ILLES-SZEPE BIBOR*) Prod : M. ILLES Miklos, Prop : Mme AMI-MACE DEAC Irina

• CLASSE JEUNE FEMELLE •

- (C) **123 NATTY DREADLOCKS PAPRIKA** LOF : 000713 - id : 250269811809124 née le 09/04/19 (*FEKETE SEREG GROF x BORZOS PULI PESTIMREI CSENGE*) Prod : Mme AMI MACE Irina, Prop : Mme AMI-MACE DEAC Irina

• CLASSE INTERMEDIAIRE FEMELLE •

- (C) **124 NATTY DREADLOCKS PUSZTA** LOF : 000715 - id : 250269811809171 née le 09/04/19 (*FEKETE SEREG GROF x BORZOS PULI PESTIMREI CSENGE*) Prod : Mme AMI-MACE Irina, Prop : Mme AMI-MACE DEAC Irina

BERGER HOLLANDAIS à Poil Court

Juge : M. SOULAT Raymond

• CLASSE TRAVAIL MALE •

- 125 (CH) IRO DE CHAPULAY** LOF : 004223/00634 - id : 250269606075488 né le 20/11/13 (*BRASSAI DES FONDS DE GUEULE x C'ZIA DES FONDS DE GUEULE*) Prod : Mme LACOUR Monique, Prop : Mlle RIGO Angélique

• CLASSE BABY FEMELLE •

- 126 RUMIL DES LUTINS DU DARIGAT** LOF : 008641 - id : 250268743298877 née le 22/02/20 (*MITSOUKO GUERLAIN DES LOUVES DU HOUTLAND x JADIS DES LUTINS DU DARIGAT*) Prod : Mme MARTY Aurélie, Prop : Mme LINOSSIER Gwénaëlle

• CLASSE OUVERTE FEMELLE •

- 127 NIGHT FLY DU ROCHER DES DUCS** LOF : 006591/01048 - id : 250268732008525 née le 24/07/17 (*DARK SIDE DES FONDS DE GUEULE x I LOVE ROCK'N'ROLL DU ROCHER DES DUCS*) Prod : M. VILLAUME Frédéric, Prop : Mlle RIGO Angélique

128 NIGHT PARADISE DES GUERRIERS D'ANUBIS LOF : 006345/01062 - id : 250269606802852 née le 17/03/17 (*DARK SIDE DES FONDS DE GUEULE x IVY DE LA DYNASTIE DES SAGES*) Prod : Mme HAMEL Déborah, Prop : M. MERCIER Mathieu

• **CLASSE TRAVAIL FEMELLE** •

129 TACSOL K 9 NOUBA LOF : 007939/01108 - id : 250269608009228 née le 07/10/17 (*T.I x T.I*) Prod : ?, Prop : Mme CAMILLERI Marianne

CHIEN LOUP DE SAARLOOS

Juge : M. SOULAT Raymond

• **CLASSE OUVERTE MALE** •

130 NIGHT FURY DE L'EDEN DES SHOKOU LOF : 001751 - id : 250268712659123 né le 04/11/17 (*L'FENRIS DE L'EDEN DES SHOKOU x LAS VEGAS DE L'EDEN DES SHOKOU*) Prod : Mlle LE LOUARNE Katleen, Prop : Mlle GARCIA Lucie

• **CLASSE OUVERTE FEMELLE** •

131 KHALIBISNYA MAGINWULF MAKOTO NO NATSU LOF : 001538/00308 - id : 250269606809551 née le 25/11/16 (*IBISCUS WOLF AR BORIN BRAZ x JUST THE KHALEESI DE LUNA CANIS LUPUS*) Prod : M. Mme LEVY David et Corinne, Prop : Mme NOURET Emilie

132 ODINBLOOD MORO DES TERRES DU VALHALLA LOF : 001847 - id : 250268600184025 née le 02/06/18 (*JOVI DE DAIM PRE x (CH) OOKAMI KODOMO LET'S-GO-TO-ASGARD*) Prod : Mlle GEBHART Mégane, Prop : Mme POUSSIN Anne-Lise

• **NE CONCOURANT PAS** •

133 INUKI DES LOUPS DE LEENDERT LOF : 001063/00309 - id : 250268730182844 née le 05/01/13 (*DIVIN D'EMOZIONI BREIZH x DEAUVILLE D'EMOZIONI BREIZH*) Prod : Mlle DELCROIX Aurélie, Prop : Mme NOURET Emilie

134 SAN LOF : 002024/00323 - id : 250269500668398 née le 30/10/15 (*IUCCA WOLF AR BORIN BRAZ x HYONA DES LOUPS DE LEENDERT*) Prod : M. STETTLER, Prop : Mlle GARCIA Lucie

BERGER AUSTRALIEN

Juge : Mme POGGESI ARNETOLI Manola

• **CLASSE BABY MALE** •

135 RARE GEMSTONES ONYX DE WINDY'STIA LOF : 120303 - id : 250269608194247 né le 26/03/20 (*LABOUR OF LOVE DU CHEMIN DES KORRIGANS x JUNGLE BOOK FLAPS DES MINIS TOON'S*) Prod et prop : Mme MEILLIER Corinne

136 RAVISHAH SON O'PARADISE DE LA FERME DE L'AUTRE MONDE LOF : 116621 - id : 250269100110155 né le 20/03/20 (*(CH) LIKE-FATHER-LIKE-SON OF SURF PARADISE x NENA DE LA FERME DE L'AUTRE MONDE*) Prod : Mme WITZ Nathalie, Prop : M. AYMARD Alain-Louis

• **CLASSE PUPPY MALE** •

137 AIRPLANE'S REMAKE THE WORLD LOF : 119046 - id : 250268743287285 né le 22/01/20 (*CH HAMONY HILLS FIVE LETTER WORD x CH AIRPLANE S JETSTREAM DREAM TO PATEYRE*) Prod et prop : M. Mme GERONA Ludovic

138 MOONBABY'S REGGAE NIGHT TO DUNCALLIPSY LOF : EN COURS - id : 956000012545128 né le 23/01/20 (*(CH) EMPYREAN'S GUNSLINGER x MOONBABY'S NEVER SAY NERVER*) Prod : Mme ZOBELL MELISSA, Prop : Mme SEBE Myriam

139 PANTAI LOU OF BLUE RIMROCK LOF : 113452 - id : 250269608484681 né le 05/12/19 (*MAGIC WORLD PHANTOM MANOR DES MINIS TOON'S x HEDEN YOUNG MILADY OF BLUE RIMROCK*) Prod : Mme HERAUD Patricia, Prop : M. LACROIX Jean-Charles

140 PERFECT STORM MATTEW OF LITTLE BLUE STARS LOF : 112740 - id : 250268743137014 né le 26/11/19 (*AIRPLANE'S NIGHT-DREAMER x OTTAWA DIVINE LIGHT DU DUNCALLIPSY*) Prod et prop : Mme ARRAGON Floriane

• **CLASSE JEUNE MALE** •

141 PRESLEY THE KING DU DOMAINE DE LA CAMOSCIARA LOF : 101680 - id : 250269608217059 né le 01/03/19 (*MEN IN THE MIRROR DEL CAU FOSCA x JES MEE AND V DES TERRES DE KHAIRYACA*) Prod : Mme DUMAS Agnès, Prop : Mme VISTEL Pascale

- (C) **142 PRIME MAGNUS OF LITTLE BLUE STARS** LOF : 107694 - id : 250268743010204 né le 30/06/19 (*AIRPLANE'S NEVER-WITHOUT-HARMONIC x MISS DRUMMING OF LITTLE BLUE STARS*) Prod et prop : Mme ARRAGON Floriane
- (C) **143 STRAIGHT TO THE GOAL GOODTRACE** PKR : I-93318D - id : 985111001523638 né le 20/03/19 (*THORNAPPLE TAKE NO PRISONERS x LUST OF FAME GOODTRACE*) Prod : Mme GLOD-SUSZYNSKA Aleksandra, Prop : Mme SEBE Myriam
- CLASSE INTERMEDIAIRE MALE •**
- (C) **144 LUBCZYK REDIVIVUS** PKR : 91644 K - id : 616093200527307 né le 19/03/19 (*CALAIS CAROLINA ROYAL FLYER x MS U ROCK MY WORLD DES TERRES DE LAUMENEEL*) Prod : Mme CZYZ Beata, Prop : Mme HERAUD Patricia
- 145 MISS YOU DE LA NOVAL** LOE : 2451789 - id : 978101081993827 né le 16/12/18 (*LIMELITE'S POP TUE QUESTION x GLORIOUS AND FABULOUS I AM OF CRYSTAL LAKE*) Prod : Mme HEVIA DE LA NOVAL Sonsoles, Prop : Mme ROCA Cristina
- (C) **146 OWEN BLACK DES CHEMINS CATHARES** LOF : 096876 - id : 250268501641961 né le 29/09/18 (*SILVER DREAM AUSSIE'S DADDY COOL x MAYBE I LOVE YOU DES CHEMINS CATHARES*) Prod : M. Mlle WALLOIS Olivier / DELANGUE Magalie, Prop : M. MALDONADO Loïc
- CLASSE OUVERTE MALE •**
- 147 DEL CAU FOSCA KING OF NORTH** LOE : 2371166 - id : 941000021665859 né le 27/07/17 ((CH) *CAUFOSCA TRESURE FOR YOU x DREAMSTREET FORWARD TO CAUFOSCA*) Prod : Mme FREIXES Cristina, Prop : Mme DELANGLE Sandrine
- 148 MEN IN THE MIRROR DEL CAU FOSCA** LOF : 074666/07359 - id : 941000019164577 né le 17/02/16 (*JINGLEBELL IN WINTER DU GLACIER DES PANDAS x BAYOULAND HUG ME TIGHTER*) Prod : Mme FREIXES Cristina, Prop : Mme DUMAS Agnès
- 149 MINI TY SLUSH DE WINDY'STIA** LOF : 069442/08214 - id : 250268712501922 né le 08/08/16 (*HELP ME TO KEEP THE SMILE DES ROCHES D'ORVAZ x JUNGLE BOOK FLAPS DES MINIS TOON'S*) Prod : Mme MEILLIER Corinne, Prop : M. COLL Anthony
- 150 MISTER LITTLE BROWN BEAR DU DOMAINE DE LA CAMOSCIARA** LOF : 064804/08031 - id : 250269606578779 né le 16/01/16 (*IMAGINATION DELIRANTE DES NARCISSES DU ROYAUME D'EGYPTE x HARDROCK SOUND BY DIRE STRAITS DU DOMAINE DE LA CAMOSCIARA*) Prod : Mme DUMAS Agnès, Prop : Mme VISTEL Pascale
- 151 NICE WINTER WHITE DE WINDY'STIA** LOF : 083845/09163 - id : 250268712638829 né le 02/11/17 (*JINGLEBELL IN WINTER DU GLACIER DES PANDAS x JUNGLE BOOK FLAPS DES MINIS TOON'S*) Prod et prop : Mme MEILLIER Corinne
- 152 NIKE JUST FOR ME DU DOMAINE DE LA CAMOSCIARA** LOF : 077288/08547 - id : 250269606848156 né le 26/03/17 (*GIVE ME YOUR HEART DU DOMAINE DE LA CAMOSCIARA x JES MEE & V DES TERRES DE KHAIRYACA*) Prod : Mme DUMAS Agnès, Prop : Mlle FONT Odile
- 153 O'DOLOMITES BLUE DE LA VILLA LOUBET (dit Blue)** LOF : 092784/09272 - id : 250269608118483 né le 01/07/18 (*JAYWANT POWER RED DE LA VILLA LOUBET x WILD NATURE ONLY YOU FOR HAPINESS*) Prod : M. Mme ORTEGA / ORTEGA GEISER, Prop : Mme LECLAIR Nathalie
- (C) **154 OMALEY RED ESPERANZA DEL SUENO** LOF : 098377 - id : 250268732477226 né le 10/12/18 (*ITCH OF LITTLE BLUE STARS x JALY BLUE CHEROKEES OF THE MOONLIGHT*) Prod : M. Mme MALDONADO Loïc / JAN Adeline, Prop : M. MALDONADO Loïc
- 155 ON JAIME'S WORLD DU GLACIER DES PANDAS** LOF : 090412 - id : 250269608081604 né le 10/05/18 (*JINGLEBELL IN WINTER DU GLACIER DES PANDAS x JEUXDENEIGE DU GLACIER DES PANDAS*) Prod : M. Mlle PETITPAS Dany / DELANGLE Sandrine, Prop : Mme MOUCHEET Laura
- (C) **156 OSLOW** LOF : 094845 - id : 250269608068085 né le 07/07/18 (*MULDER x MAES DITE MOSCA*) Prod : Mme BARTUZEL Marion, Prop : Mme DUSSERRE-TELMONT Océane
- CLASSE CHAMPION MALE •**
- 157 (CH) BILBO BAGGINS DIAMOND RUSH** CMKU : 4149/17 - id : 953010002191191 né le 01/11/17 ((CH) *DEL CAU FOSCA TREASURE FOR YOU x (CH) GEMMELLS MARION RAVENWOOD*) Prod : Mme PAVLIKOVA Véronika, Prop : Mme SEBE Myriam
- 158 (CH) R3D AIRPLANE'S MAGNUM MADE ME DREAM** LOF : 104220/09204 - id : 978101081435844 né le 11/07/16 ((CH) *X'SELLS THE DRUMS ARE DRUMMING x (CH) AIRPLANE'S JETSTREAM DREAM TOPATEYRE*) Prod : All. R3D AIRPLANE'S, Prop : M. Mme GERONA Ludovic

159 (CH) SHADOMOON WOOD RUNNER AKC : 51095206 - id : 985113001320151 né le 23/08/17 ((CH) SHADOMOON THE COMPETITIVE EDGE x (CH) SHADOMOON I'M ALL THE BUZZ) Prod : Mme ZAPF, Prop : Mme DELANGLE Sandrine

• **CLASSE VETERAN MALE** •

160 GEO DE LA LAUZE AUX MICOUCOULIERS LOF : 030330/04259 - id : 250269604586547 né le 07/12/11 (AUTUMN WIND THORNAPPLE HARLEY DAVIDSON DARK KNIGHT x D'ENFER DE LA LAUZE AUX MICOUCOULIERS) Prod : Mme BAYLE Claudine, Prop : Mme GADEA Marielle

161 (CH) RISINGSTAR ROYAL FLASH DCD ENERGIES LOF : 054204/05711 - id : 276094180032061 né le 22/11/09 ((CH) RISINGSTAR'S HEAVEN SENT RN x OUTLAWS MILLION DOLLAR BABY) Prod : Elevage RISINGSTAR, Prop : M. Mme GERONA Ludovic

• **CLASSE BABY FEMELLE** •

162 RHAPSODY BOHEMIAN DU DOMAINE DE LA CAMOSCIARA LOF : 119250 - id : 250269590116033 née le 04/04/20 (LIKE A HOBO OF MAGIC RIVER SONG x HARDROCK SOUND BY DIRE STRAITS DU DOMAINE DE LA CAMOSCIARA) Prod : Mme DUMAS Agnès, Prop : Mmes DUMAS Agnès / ARCHINARD Céline

• **CLASSE PUPPY FEMELLE** •

163 PAPARAZZI COLLEEN OF LITTLE BLUE STARS LOF : 112742 - id : 250268743138035 née le 26/11/19 (AIRPLANE'S NIGHT-DREAMER x OTTAWA DIVINE LIGHT DU DUNCALLIPSY) Prod et prop : Mme ARRAGON Floriane

164 POUDLARD'S WORLD ARIANA DE WINDY'STIA LOF : 112586 - id : 250269608497722 née le 20/11/19 (SHINE EVER ONE SHOT x SHINE EVER LOVELY KISS BLACK GIRL) Prod et prop : Mme MEILLIER Corinne

165 RIOU GLUEYRE DU VAL DU VIVARAIS (dite GRISSETTE) LOF : 114600 - id : 250269500808370 née le 20/01/20 (SUNNYRAIN FOX TROT APPALOOSA x D'AZUMOON FLOWER BROWN JASMINN) Prod et prop : Mme LECLAIR Nathalie

• **CLASSE JEUNE FEMELLE** •

166 MIWOK MISS ONE KISS FALICAT (dite Kiss) CMKU : CMKU/AU05516/19 - id : 945000006090219 née le 07/05/19 (APPLE FRUIT GIVE ME A WINK x ESHWAR SEXY FALICAT) Prod : M. MARTIN SVEC, Prop : Mme LECLAIR Nathalie

(C) **167 PANPAN DU DUNCALLIPSY** LOF : 108331 - id : 250268501771484 née le 28/07/19 ((CH) SEVENTY SEVEN STORM IS COMING x LOVE PLAYING TO WIN GOOD TRACE) Prod et prop : Mme SEBE Myriam

(C) **168 PEANUTS DU VENT OCCITAN** LOF : 105403/0 - id : 250269590031320 née le 17/06/19 (BORN IN ROSEBUD EASY RIDE x LADY SECRET DES NARCISSES DU ROYAUME D'EGYPTE) Prod : Mme M. PATRON Stéphanie / SAIGNE Luc, Prop : Mme PATRON Stéphanie

169 POLKA PELEGRINE DU BALAT DE SISTRE LOF : 111319 - id : 250268501618616 née le 05/11/19 (NEW LIGHT OF NIGHT MAGIC OF ETERNAL DREAMS x MAIKA DU CHEMIN DES ROSELYS) Prod : Mme HUGUET Maite, Prop : Mlle TREZIERES Cécile

(C) **170 PHANTOM-OF-PANDORA'S SHADOW DU DOMAINE DE BARONNIERE** LOF : 107297 - id : 250268732673636 née le 23/06/19 (ODIN D'ASGARD DE LA COLOMBE BEARNAISE x JUST MY LITTLE DARLING DU DOMAINE DE BARONNIERE) Prod et prop : Mme BAUDY-NEYRET Isabelle

(C) **171 PIN UP DU DUNCALLIPSY** LOF : 108328 - id : 250268501771418 née le 28/07/19 (SEVENTY SEVEN STORM IS COMING x LOVE PLAYING TO WIN GOOD TRACE) Prod : Mme Sebe myriam, Prop : Mlle PASQUALI Marion

(C) **172 PINK LADY DE LA VALLEE MAGIQUE** LOF : 101073 - id : 250268732558767 née le 24/02/19 (NEVER WITHOUT YOU DE LA VALLEE MAGIQUE x NEW SOUTH PEARL DE LA VALLEE MAGIQUE) Prod : Mlle YADAN Ingrid, Prop : M. REVEILLON Christophe

(C) **173 PLUME D'ELOCERA PARCK** LOF : 102360 - id : 250268732606488 née le 05/04/19 (JACK DAMON LF x MOIRA INNOCENCE PERLE NOIRE D'ELOCERA PARCK) Prod : Mme LEBRETON Frédérique, Prop : M. MALDONADO Loïc

174 POMCHOCO BUTTER ON THE CAKE DU DOMAINE DE LA CAMOSCIARA LOF : 101683/12871 - id : 250269608217651 née le 01/03/19 (MEN IN THE MIRROR DEL CAU FOSCA x JES MEE & V DES TERRES DE KHAIRYACA) Prod et prop : Mme DUMAS Agnès

175 PRECIOUS-DARK-COFFEE DU ROYAUME D'ALFRED LOF : 104640 - id : 250269608252107 née le 19/04/19 (AUSTRIAN DREAM HEARTBEAT x I LOVE YOU DU ROYAUME D'ALFRED) Prod : Mlle PIAULT Elodie, Prop : M. Mlle GONZALEZ Jérôme / PIAULT Elodie

176 PROMISE ME TO MAKE ME LIE DE LA COLOMBE BEARNAISE LOF : 101917 - id : 250268732549969 née le 09/03/19 (*MY TREASURE OF VALENTIN'S DAY MAYSON DU MOULIN DU BOURGNEUF x (CH) LITTLE PRINCESS DU ROYAUME D'ALFRED*) Prod et prop : M. FOURTICQ-TIRE Florent

• **CLASSE INTERMEDIAIRE FEMELLE** •

177 GODLIKE ONIS DEL ALTO LLOSON LOE : 2427982 - id : 978101082135314 née le 04/09/18 (*AMAZING EYES DEL ALTO LLOSON x VILLANYDA VOGUE GIRL*) Prod : Mme SUAREZ LOPEZ Diana, Prop : Mme GADEA Marielle

(C) **178 OKINAI DARK DES MERVEILLES D'ILONA** LOF : 099156 - id : 250268712802609 née le 27/12/18 (*SOMOM'S BLACK SURPRISE x LUNA'S DREAM DU CHEMIN DE LA LUNE AUX REVES*) Prod : Mme ALVELOS Sandra, Prop : M. MALDONADO Loïc

179 ON THE MOVE DU GLACIER DES PANDAS LOF : 094082 - id : 250269608172139 née le 22/08/18 (*HIGH EXPECTATION AU COEUR DU VERDON x MOUNT EVEREST DU GLACIER DES PANDAS*) Prod : M. Mlle PETITPAS Dany / DELANGLE Sandrine, Prop : Mme DELANGLE Sandrine

180 PLEASE-KEEP-ME DU ROYAUME D'ALFRED LOF : 104644 - id : 250269608251572 née le 12/04/19 (*AUSTRIAN DREAM HEARTBEAT x JUST BLUE PEARL DU ROYAUME D'ALFRED*) Prod : Mme PIAULT Elodie, Prop : M. Mlle GONZALEZ Jérôme / PIAULT Elodie

181 PRETTY NAUGHTY BLUE ANGEL DE LA COLOMBE BEARNAISE LOF : 100019 - id : 250268732465947 née le 16/01/19 (*(CH) BAYOULAND'S GUARDIAN ANGEL x (CH) VILLANYDA BLUE BLOODS*) Prod et prop : M. FOURTICQ-TIRE Florent

(C) **182 PUSSYCAT DOLLS DU DOMAINE DE BARONNIERE** LOF : 103976 - id : 250268732600987 née le 11/04/19 (*DAREDEVIL BLAZE DU DOMAINE DE BARONNIERE x HOPE OF BLUE CHEYENNE DU DOMAINE DE BARONNIERE*) Prod : Mme BAUDY-NEYRET Isabelle, Prop : M. COLL Anthony

183 TALIA ELVIKAM PKR : 15356 - id : 616093900889581 née le 09/04/19 (*MCMATT GRAFFITI KISS ME NOW x KARI ELVIKAM*) Prod : Mme LESNIAK Beata, Prop : Mme MOUCHET Laura

• **CLASSE OUVERTE FEMELLE** •

184 ALLMARK EASTERN PROMISE KC : H62252 - id : 914000022518665 née le 11/01/18 (*(CH) RISINGSTAR ROYAL FLASH ENERGIES x (CH) ALLMARK FIFTH AVENUE*) Prod : M. Mme ALLAN Neil et Angie, Prop : M. Mme GERONA Ludovic

185 (CH) ONLY ONE ANGEL FROM ENYETO DE LA COLOMBE BEARNAISE LOF : 086134/11615 - id : 250268732147991 née le 05/01/18 (*(CH) MOON SHINE BLUE JEWEL PUZZLE GAME x (CH) LET IT GROW OF FENDER SONG*) Prod : M. FOURTICQ-TIRE Florent, Prop : Mme GAUTIER Mathilde

186 OTTAWA DES GARDIENS D'HADES LOF : 091732/12163 - id : 250268501543604 née le 19/04/18 (*LAKOTA RED CLOUD DES GARDIENS D'HADES x MAIA BLACK DES GARDIENS D'HADES*) Prod : Mme HEBERT Isabelle, Prop : Mlle PORQUET Sophie

187 SHINE EVER LOVELY KISS BLACK GIRL LOF : 056927/08429 - id : 250268712267366 née le 30/03/15 (*MEADOWLAWN BOREAL NIGHT x FINWEEKS DU GLACIER DES PANDAS*) Prod : Mlle GORCE Amélie, Prop : Mme MEILLIER Corinne

188 SHINE EVER MAGIC GIRL SPY LOF : 065454/10456 - id : 250269812096259 née le 06/03/16 (*HUMPS MOJO BANG DE L'OREE DES CHARMOIS x HOW TO BECOME A SNOW FLAKE DU GLACIER DES PANDAS*) Prod : Mlle GORCE Amélie, Prop : Mme MEILLIER Corinne

• **CLASSE VETERAN FEMELLE** •

189 (CH) BLEUROYAL MIDNIGHT WISH KCC : 372423 - id : 939000001159155 née le 23/12/10 (*(CH) THORNAPPLE UNSTOPPABLE x (CH) THORNAPPLE TALKIN SMACK*) Prod : M. Mme REYES, Prop : M. Mme GERONA Ludovic

190 FOLLY BERGERE DU DOMAINE DE LA CAMOSCIARA LOF : 021799/04244 - id : 2GNL775 née le 11/06/10 (*CODY BLUE DU CHEMIN DE LA LUNE AUX REVES x TOFFE RED CHOCOLATE DU DOMAINE DE LA CAMOSCIARA*) Prod : Mme DUMAS Agnès, Prop : Mlle FONT Odile

• **NE CONCOURANT PAS** •

191 POLAR LIGHT DU GLACIER DES PANDAS LOF : 106059 - id : 250269608324963 née le 22/06/19 (*DEL CAU FOSCA KING OF NORTH x (CH) JEUXDENEIGE DU GLACIER DES PANDAS*) Prod : M. Mlle PETITPAS Dany / DELANGLE Sandrine, Prop : Mme DELANGLE Sandrine

BERGER AMERICAIN MINIATURE

Juge: M. DUPAS Jean-Jacques

• CLASSE PUPPY MALE •

192 SILVER DREAM MINI'S END OF THE NIGHT MET : MAS.40/20 - id : 953000010490518 né le 29/01/20 (*NASH DES COSTYS DU TOMBERG x SILVER DREAM MINI'S ALL BY MYSELF*) Prod : Mme KOROZS POPP JUDITH, Prop : Mme ARRAGON Floriane

• CLASSE JEUNE MALE •

(C) **193 ABINGTONS BLACK LIGHT CRAGEN** AKC : DN59361404 - id : 956000012554492 né le 04/08/19 (*NO LIMIT WHEN WE LOVE BLACKY x ABINGTON'S ICE AGE*) Prod : Mme CUTLER Patti, Prop : Mme AUBERT Amandine

194 PEACEFUL ACRES ALL ABOUT THE SPARK AKC : DN58609001 - id : 991001003167740 né le 03/05/19 (*POCKETS LIL BIT O SPARK x PEACEFUL ACRES NOTHIN BUT HOPE*) Prod : Mme DEROUSSE Laure, Prop : Mme RUYSSSEN Cécile

195 PERFECT SIX PACKS OF SURF PARADISE LOF : 004114 - id : 250269802846355 né le 11/05/19 (*ALTA PLAY ONCE AGAIN A RED TOKEN x ENERGIES MASAI MARA*) Prod : M. AYMARD Alain, Prop : M. AYMARD Alain-Louis

• CLASSE OUVERTE MALE •

196 OWEL DU PIC D'ESPADE LOF : 002781/00276 - id : 250268732329856 né le 29/07/18 (*MOONBABY'S VEGAS x NOSTALGIE MOONBABY DU PIC D'ESPADE*) Prod : M. GAINCHE Norbert, Prop : Mme FERRER Carine

• CLASSE JEUNE FEMELLE •

(C) **197 PARFAITE ANIS ETOILEE DES TERRES D'OCRES** LOF : 004080 - id : 250269608371254 née le 15/06/19 (*MYSTERIOUS WOLVERINE DES TERRES D'OCRES x NW ALOHA MOONLIGHT SHADOW*) Prod et prop : Mme RUYSSSEN Cécile

(C) **198 PETILLANTE CARDAMONE VERTE DES TERRES D'OCRES** LOF : 004079 - id : 250269608371016 née le 15/06/19 (*MYSTERIOUS WOLVERINE DES TERRES D'OCRES x NW ALOHA MOONLIGHT SHADOW*) Prod et prop : Mme RUYSSSEN Cécile

(C) **199 PIN UP DU REVE INNOCENT** LOF : 004877 - id : 250269608266146 née le 14/07/19 (*ORGO x NOVA JOLIE DU BOUBOU DE L'ISILEKO*) Prod : Mme THOMAS Stéphanie, Prop : Mme BELLENGER Sandrine

200 PRECIOUS LITTLE DIAMOND OF SURF PARADISE LOF : 004115 - id : 250269802844442 née le 11/05/19 (*ALTA PLAY ONCE AGAIN A RED TOKEN x ENERGIES MASAI MARA*) Prod : M. AYMARD Alain, Prop : M. AYMARD Alain-Louis

201 PRINCESSE TAM TAM DES TERRES D'OCRES LOF : 004458 - id : 250269608425752 née le 25/08/19 (*NW ALOHA MAGIC BLUE x MOONBABY'S ONLY LOVE AT FIRST SIGHT*) Prod : Mlle RUYSSSEN Cécile, Prop : Mme FERRER Carine

202 SILVER DREAM MINI S BANANARAMA MET : 21/19 - id : 900079000423063 née le 15/02/19 (*MOONBABY'S KIRK OF SILVER DREAM x MOONBABY'S WOLF WHISTLE*) Prod : Mme KOROZS-PAPP Judit, Prop : M. Mme GERONA Ludovic

• CLASSE OUVERTE FEMELLE •

203 OAKLAND DU PIC D'ESPADE LOF : 003465/00596 - id : 250268732329920 née le 29/06/18 (*MOONBABY'S RADIOACTIVE x MOONBABY'S TREASURED KEEPSAKE*) Prod : M. GAINCHE Norbert, Prop : Mme FERRER Carine

CHIEN DE BERGER ROUMAIN DES CARPATHES

Juge: M. PECOULT Alain

• CLASSE PUPPY MALE •

204 PADAWAN DE LA PATTE GRISE LOF : 000057 - id : 250269100058025 né le 25/11/19 (*ZEPHIR DE BALTAG x ILEANA DE BALTAG*) Prod : M. CANI CATS 3000, Prop : M. DIGEAUX Jean-Luc

205 PATTON DE LA PATTE GRISE LOF : 000059 - id : 250269100058030 né le 25/11/19 (*ZEPHIR DE BALTAG x ILEANA DE BALTAG*) Prod : M. CANI CATS 3000, Prop : M. DIGEAUX Jean-Luc

206 PATWIN DE LA PATTE GRISE LOF : 000060 - id : 250269100058032 né le 25/11/19 (*ZEPHIR DE BALTAG x ILEANA DE BALTAG*) Prod : M. CANI CATS 3000, Prop : M. DIGEAUX Jean-Luc

207 PHANTOM DE LA PATTE GRISE LOF : 000058 - id : 250269100058033 né le 25/11/19 (*ZEPHIR DE BALTAG x ILEANA DE BALTAG*) Prod : M. CANI CATS 3000, Prop : M. DIGEAUX Jean-Luc

208 PUTCH DE LA PATTE GRISE LOF : 000061 - id : 250269100058031 né le 25/11/19 (*ZEPHIR DE BALTAG x ILEANA DE BALTAG*) Prod : M. CANI CATS 3000, Prop : M. DIGEAUX Jean-Luc

• **CLASSE CHAMPION MALE** •

209 (CH) ZEFIR DE BALTAG COR : 3659-16/350 - id : 642090000132008 né le 18/11/15 (*JEAN DE BALTAG x JIANCA DE BALTAG*) Prod : M. LONETE CATALIN, Prop : M. DIGEAUX Jean-Luc

• **CLASSE PUPPY FEMELLE** •

210 PADME DE LA PATTE GRISE LOF : 000062 - id : 250269100058034 née le 25/11/19 (*ZEPHIR DE BALTAG x ILEANA DE BALTAG*) Prod : M. CANI CATS 3000, Prop : M. DIGEAUX Jean-Luc

BERGER BLANC SUISSE

Juge : M. KERIHUEL Jean-Paul

• **CLASSE BABY MALE** •

211 REGALWISE RAMSES DE L'AIGE DE LA TOURNELLE LOF : 034818 - id : 250268501914952 né le 25/02/20 (*NEW WHITE WOLF DU DOMAINE DE LA PATTE BLANCHE x BORN TO WIN WARRIOR ARROW*) Prod et prop : Mme JOLY Adeline

• **CLASSE OUVERTE MALE** •

212 INOUK DE REAL CORTE DE LAS ARCANAS LOF : 017946/01886 - id : 250269810055602 né le 24/04/13 (*(CH) USHBA DU MONT DE SENE x (CH) BEST BELOOSKHA DU BOIS DES TERRES*) Prod : M. JOSSERAND Eric, Prop : Mme GRANDJEAN Laurence

213 JAZZ OF NICE ANIMALS LOF : 017404/02268 - id : 250269604916433 né le 19/02/14 (*BALTIC DES GAROUS DU MAQUIS x GOSSIP (DITE GLOOVE) DE LA PAIX RETROUVEE*) Prod : Mme GIROUD-SUISSE Annick, Prop : Mme GIROUD SUISSE Annick

214 JEWEL DE LA BAIE DES BLANCS LOF : 017604/02087 - id : 250269606274170 né le 30/05/14 (*GUESS RAIDER DU BOIS DES TERNES x FEXAYE JO DE LA BAIE DES BLANCS*) Prod : M. LACHAUD Christophe, Prop : Mme NOEL Corinne

215 NANOOK DES ECRINS DE SIRIUS LOF : 026492 - id : 250269500721269 né le 02/05/17 (*WHITE DREAMS OF ATHABASCA FANTASTIC SHIRKI ONE x E LIGHT OF LETSENG VON DER NORDHELLE*) Prod : Mme MAZZELLA Cécile, Prop : Mme CONSTANT Annie

• **CLASSE CHAMPION MALE** •

216 (CH) FASCO XOENNIE OF HAELY'S FUTURE NHSB : 2953794 - id : 528140000564658 né le 12/02/14 (*CHARIS Z BLATENSKYCH LUK x XOENNIE OF HAELY'S FUTURE*) Prod : Mme DOZEMAN-VAN BURK, Prop : Mme LAVOINE Yannick

• **CLASSE JEUNE FEMELLE** •

(C) **217 PRECIOUS KWANITA SYLVER LINE DE L'AIGE DE LA TOURNELLE** LOF : 032929 - id : 250269500803061 née le 22/06/19 (*LEYKHO SYLV'ICE LEGACY DE L'AIGE DE LA TOURNELLE x NIGHTY NIGHT KISS DE L'AIGE DE LA TOURNELLE*) Prod : Mlle JOLY Adeline, Prop : Mme NOEL Corinne

(C) **218 SILA IZ BELOY BRIGADY** RKF : 5594973 - id : 643094100628692 née le 24/04/19 (*HECTOR IZ BELOY BRIGADY x PAPPELPARK GERTSOGINYA*) Prod : Mme GURYEVA Maria, Prop : Mme COLIN Eline

(C) **219 TAKTIKA IZ BELOY BRIGADY** RKF : 5598819 R - id : MWA 1968 née le 04/07/19 (*MIG IZ BELOY BRIGADY x PRAVDA IZ BELOY BRIGADY OF ANNIES*) Prod : Mme GURYEVA Maria, Prop : Mme AUBERT Amandine

• **CLASSE INTERMEDIAIRE FEMELLE** •

(C) **220 POWERFULL GLORIA DE L'AIGE DE LA TOURNELLE** LOF : 032080 - id : 250269500798626 née le 10/03/19 (*(CH) HEART SYLVER MAJESTIC DU BOIS DES TERNES x (CH) BORN TO WIN WARRIOR ARROW*) Prod et prop : Mme JOLY Adeline

221 STRAZH ASGARDA ESTA RKF : 5496274 - id : 643110800115775 née le 21/10/18 (*(CH) INVICTUS DE REYES DEL ENDRINAL x (CH) STRAZH ASGARDA VARVARA*) Prod : Mme SMINOVA Elena, Prop : Mme COLIN Eline

• **CLASSE OUVERTE FEMELLE** •

222 LOU II OF NICE ANIMALS LOF : 021222/03209 - id : 250269606382618 née le 09/06/15 (*FALCO-THE-FETICH DU BOIS DES TERNES x GOSSIP (DITE GLOOVE) DE LA PAIX RETROUVEE*) Prod : Mme GIROUD-SUISSE Annick, Prop : Mme GIROUD SUISSE Annick

(C)

- 223** **OCTAVIA WONKRU DGDL** LOF : 029264/04084 - id : 250268732285444 née le 30/04/18 (*LEGACY OF THOR DELLA BEFANA BIANCA x JOLIE INDRA DU DOMAINE DE LA PATTE BLANCHE*) Prod : M. HIEGEL Raphaël, Prop : Mme AUBERT Amandine
- 224** **OHANA DES BLANCS DE LA PIERRE LUNE** LOF : 028835/04063 - id : 250268732165041 née le 10/04/18 (*L'LANDER DU LOUP DE LA VIEILLE EGLISE x MALYSS DE LA VALLEE DU REVE BLANC*) Prod : M.Mmes PONS Pascal, Chantal et Aurélie, Prop : M. PONS Pascal
- 225** **OUSKA DE LA TANIERE D'ODIN** LOF : 028900/03972 - id : 250269608035005 née le 17/04/18 (*LEGEND OF ALASKA DU CLAN MACVAL x LESKA DE LA TANIERE D'ODIN*) Prod : Mme POIRIEZ Corinne, Prop : Mme DRU Pascale
- 226** **PAWNEE DU PLATEAU ARDENNAIS** LOF : 031275 - id : 250268501660922 née le 12/01/19 (*GORDON DU PLATEAU ARDENNAIS x BIG HAUZ OLIMPI STAR HOLLYWOOD*) Prod et prop : Mme LAVOINE Yannick
- **CLASSE CHAMPION FEMELLE** •
- 227** **(CH) LEIA THE WHITE PRINCESS DES TERRES D'AZADE** LOF : 022151/03567 - id : 250269811238679 née le 21/12/15 (*JUNINHO DU DOMAINE CHARLESIEU x EGYPT OF TREBONS BERGER BLANC*) Prod : Mlle M. CHEVALIER A. / DER KEVORKIAN P., Prop : M. MOREAU Benoit
- 228** **(CH) OLLIE DU LAC DE GARM** LOF : 028942/03931 - id : 250269608056650 née le 25/02/18 (*SIRIUSBLACK DE NOBLE LINAJE x LYRA DU LAC DE GARM*) Prod et prop : Mme COLIN Eline
- **CLASSE VETERAN FEMELLE** •
- 229** **(CH) HYPNOTIK DU BOIS DES TERNES** LOF : 011932/01972 - id : 250269604493611 née le 13/01/12 (*(CH) ECHO DU BOIS DES TERNES x ALTESSE VANILLE DU BOIS DES TERNES*) Prod : Mme TOURETTA Nathalie, Prop : M. MOREAU Benoit

BOUVIER D'AUSTRALIE

Juge : M. SOULAT Raymond

• **CLASSE JEUNE MALE** •

- 230** **POKER FACE DU MONT DE LA NONNENHARDT** LOF : 001993 - id : 250268743020058 né le 07/08/19 (*(CH) QUY VOM TEUFELSJOCH x (CH) LOUVE-BLEUE DU MONT DE LA NONNENHARDT*) Prod : M. WEISS Georges et Nicolas, Prop : M. WEISS Nicolas
- **CLASSE INTERMEDIAIRE MALE** •
- 231** **CANIS DINGO ARHANGEL GAVRILO JR** : 007459 - id : 688038000169495 né le 21/11/18 (*APPEGE SIMONOVA ZHRADA x OKLAHOMA KAZARI TOYO-KEN*) Prod : M. STANOJEVIC Aleksandar, Prop : M. WEISS Nicolas
- **CLASSE JEUNE FEMELLE** •
- 232** **OBJECT OF MY LOVE SIMPATIJA** LSVK : 0065/19 - id : 953010003727972 née le 11/05/19 (*PROFESSIONAL CHOICE ALPHA x BIANCA SIMPATIJA*) Prod : Mme SOPONARU Larisa, Prop : M. WEISS Nicolas
- **CLASSE OUVERTE FEMELLE** •
- 233** **PAM-POOKIE** LOF : 001888 - id : 250269811725742 née le 26/03/19 (*CATCHING SPOTS NAKKO x JAYNA DES COLLINES DU CHALON*) Prod : M. JACQUELIN François, Prop : MM. PROUVENSIER Laurent / BENOLDI Patrice

BOUVIER DES FLANDRES

Juge : M. KERIHUEL Jean-Paul

• **CLASSE INTERMEDIAIRE FEMELLE** •

- 234** **PEPETTE DE LA DULLAGUE** LOF : 040174 - id : 250268732447425 née le 03/02/19 (*HEROS DE LA DANE x MOLLY DE LA DULLAGUE*) Prod : Mme CHABAL Sylvie, Prop : Mme DURAND Any



2^e GROUPE

Chiens de Type Pinscher & Schnauzer,
Molossoïdes, Chiens de Bouvier Suisses

DOBERMANN Noir et Feu

Juge : M. DUPAS Jean-Jacques

• CLASSE JEUNE MALE •

235 PHAST N FURIOUS OF DEVIL INSIDE LOF : 090489 - id : 250269608399896 né le 12/10/19 ((CH) IZVALKIRII NAZAR x (CH) MAKSSIMA OF DEVIL INSIDE) Prod : Mlle LOSQ Sandrine, Prop : Mme PY Yannic

• CLASSE INTERMEDIAIRE MALE •

236 PANDOR DES BRUMES DE KALHAN LOF : 090134 - id : 250269100007986 né le 07/03/19 (JAFAR FROM HOUSE OF EMPEROR x MAIA DES BRUMES DE KALHAN) Prod : Mme HUGUES-CLERY Aude, Prop : M. WEIGAND Jérémie

• CLASSE BABY FEMELLE •

237 R'OTYK RAMMSTEIN DES BRUMES DE KALHAN LOF : 090660 - id : 250268501880791 née le 01/03/20 (JAFAR FROM HOUSE OF EMPEROR x JAW BLACK DES BRUMES DE KALHAN) Prod : Mme HUGUES CLERY Aude, Prop : Mme SEGARD Bérangère

• CLASSE PUPPY FEMELLE •

238 PRISKA DES BRUMES DE KALHAN LOF : 090533 - id : 250268501867727 née le 22/11/19 (OUKAZE DES BRUMES DE KALHAN x N-IGMA DES BRUMES DE KALHAN) Prod : Mme HUGUES-CLERY Aude, Prop : Mme GONZALEZ Stéphanie

• CLASSE OUVERTE FEMELLE •

239 NIKITA DES BRUMES DE KALHAN LOF : 089043 - id : 250269812253433 née le 02/03/17 (LIMONCELLO DES BRUMES DE KALHAN x JAW BLACK DES BRUMES DE KALHAN) Prod : Mme HUGUES-CLERY Aude, Prop : Mme LUCAS Emilie

DOBERMANN Marron et Feu

Juge : M. DUPAS Jean-Jacques

• CLASSE OUVERTE MALE •

240 MIRAGE DES BRUMES DE KALHAN LOF : 088622/11196 - id : 250269811335744 né le 24/08/16 (LARGO WINCH DES BRUMES DE KALHAN x LIMITED EDITION DES BRUMES DE KALHAN) Prod : Mme HUGUES-CLERY Aude, Prop : Mme BAHAI Charlotte

• CLASSE PUPPY FEMELLE •

241 PIETRA DES BRUMES DE KALHAN LOF : 090529 - id : 250268501867630 née le 22/11/19 (OUKAZE DES BRUMES DE KALHAN x N-IGMA DES BRUMES DE KALHAN) Prod : Mme HUGUES CLERY Aude, Prop : M. FEUILLADE Jean-Marc

242 PLUME DES BRUMES DE KALHAN LOF : 090600 - id : 250268501802909 née le 26/12/19 ((CH) LIMONCELLO DES BRUMES DE KALHAN x HOLYHELL'S HINATA) Prod : Mme HUGUES CLERY Aude, Prop : Mme LEVREL Céline

• CLASSE JEUNE FEMELLE •

243 PRESTIGE DES BRUMES DE KALHAN LOF : 090300 - id : 250268501780733 née le 23/06/19 (SLIHOBOR LINE EVERHARD x ICY SLAYER DES BRUMES DE KALHAN) Prod : Mme HUGUES-CLERY Aude, Prop : Mme CLERY Aude

• CLASSE INTERMEDIAIRE FEMELLE •

244 OVERDOSE DES YEUX DE LA REVANCHE LOF : 089864 - id : 250268732294425 née le 17/08/18 (MAD MAX OF DEVIL INSIDE x JAHANARA DES YEUX DE LA REVANCHE) Prod : M. Mme HERBIN Nicolas / PACHOUD-HERBIN Katia, Prop : M. Mme HERBIN Nicolas et Katia

PINSCHER NAIN Bicolore*Juge: M. GIANNONE Salvatore*

• CLASSE OUVERTE MALE •

245 **LASCO D'OBREIKA** LOF: 025637/02265 - id : 250269802675517 né le 31/12/15 (A'DREAMS BLACK IMPACT x FANTASTIC PINK LADY D'OBREIKA) Prod : Mlle BREMOND Marie-Line, Prop : Mme SEGARD Bérangère

• NE CONCOURANT PAS •

246 **(CH) LINK D'OBREIKA** LOF: 025635/02247 - id : 250269802673294 né le 31/12/15 (A'DREAMS BLACK IMPACT x FANTASTIC PINK LADY D'OBREIKA) Prod : Mlle BREMOND Marie-Line, Prop : M. POIZOT Michel-Henri

• CLASSE JEUNE FEMELLE •

247 **FASHIONISTA LESTA'S** LOE : EN COURS - id : 941000024311667 née le 03/10/19 (? x ?) Prod : M. LESTA MARTINEZ Javier, Prop : M. POIZOT Michel-Henri

(C) 248 **LESTA'S EDERA** LOE : 2472095 - id : 941000024111668 née le 30/06/19 ((CH) TRUMAN IZ ZAMKA PRIORA x DILA'S ALLPASSION) Prod : M. LESTA MARTINEZ Javier, Prop : Mme SEGARD Bérangère

• CLASSE OUVERTE FEMELLE •

249 **NAYA NEVER FORGET NINA D'OBREIKA** LOF: 026412/03895 - id : 250269802685579 née le 06/05/17 (CHERRYBEAU HOUSE OF CARDS x I LOVE SUSHI D'OBREIKA) Prod : Mlle BREMOND Marie-Line, Prop : Mme DAMIANI Audrey

• CLASSE VETERAN FEMELLE •

250 **(CH) HABBY D'OBREIKA** LOF: 022909/03505 - id : 250269801965894 née le 27/02/12 (KAZIR ME BEIT HA'MAAYAN x BLACK WITCH NINA D'OBREIKA) Prod : Mlle BREMOND Marie-Line, Prop : Mme DAMIANI Audrey

SCHNAUZER GEANT Noir*Juge: M. GIANNONE Salvatore*

• CLASSE JEUNE FEMELLE •

251 **POM-POM GIRL DU SOLEIL DES BARBES NOIRES** LOF: 017456 - id : 250269608351123 née le 20/05/19 (SEAN CONNERY-N DEI NUOVI USSARI NERI x NICE GIRL VON DER TALMUHLE) Prod et prop : Mme SEEWALD Marie-France

• CLASSE OUVERTE FEMELLE •

252 **NICE GIRL VON DER TALMUHLE** LOF: 017334/03001 - id : 276098106318157 née le 10/09/16 (WESLEY SNIPES DE NIGRADERMA x LAMBADA VON DER TALMUHLE) Prod : M. WEILBACHER Gerhard, Prop : Mme SEEWALD Marie-France

SCHNAUZER MOYEN Noir*Juge: M. GIANNONE Salvatore*

• CLASSE INTERMEDIAIRE MALE •

(C) 253 **CHERNI STRAZHNIK FRIEND TO LAOUEN KI** RKF : 5525454 - id : 643093400090786 né le 01/12/18 (CHERNI STRAZHNIK AMBASSADOR x CHERNI STRAZHNIK BUSY MISS LIZZIE) Prod : M. EGORSHEVA, Prop : MM. FAIVRE Didier / CADORET Guillaume

SCHNAUZER NAIN Noir*Juge: M. GIANNONE Salvatore*

• CLASSE OUVERTE MALE •

254 **CAMPOLMI HAYEZ FRANCESCO** LOF: 020163/02763 - id : 380260043417232 né le 27/03/18 (JOHNNY CASH-N DU MONTE GENTILE x AIDANTE EYE CANDY) Prod : M. CAMPOLMI Alessandro, Prop : M. PONSAILLE Alain

SCHNAUZER NAIN Poivre et Sel*Juge: M. GIANNONE Salvatore*

• CLASSE OUVERTE FEMELLE •

255 **OBI WAN DE LA HAUTE GYE** LOF: 019735/03515 - id : 250269500777769 née le 20/04/18 (CASIMIR DE LA HAUTE GYE x IXIE DE LA TREVARESSSE DES LAUVES) Prod : M. Mme WASYL CZUK Jean-Bernard, Prop : Mme CARAYON Patricia

SCHNAUZER NAIN Noir Argent*Juge: M. GIANNONE Salvatore*

• CLASSE JEUNE MALE •

- 256 PEARCY JACKSON DE LA GARDE DE POSEIDON** LOF: 020238 - id : 250268600224415 né le 07/08/19 (*HOR DASTYNELLA ELEGANT x FORTUNA-ZAZA V. D. BLESSEWICHOF*) Prod : Mme M. DA SILVA Emmanuelle et Nuno, Prop : Mme EURAS Bérange
- 257 PETIT GANDALF DE LA GARDE DE POSEIDON** LOF: 020236 - id : 250268600245283 né le 07/08/19 (*HOR DASTYNELLA ELEGANT x FORTUNA-ZAZA V. D. BLESSEWICHOF*) Prod : Mme M. DA SILVA Emmanuelle et Nuno, Prop : Mme GUSSE Nina
- 258 P'TIT PRINCE DE LA TREVARESSE DES LAUVES** LOF: 020268 - id : 250268600220281 né le 23/08/19 (*SWEET SCHNAUZERS GLADIATOR x NINA DE LA TREVARESSE DES LAUVES*) Prod : Mme DEDIEU Nadia, Prop : Mme LECHAT Monique

• CLASSE CHAMPION MALE •

- 259 (CH) L'ETHAN DE LA GARDE DE POSEIDON** LOF: 018794/02648 - id : 250268731463598 né le 12/09/15 (*JUST YOU AND ME OF TAITA'S USHABTI x FORTUNA-ZAZA V. D. BLESSEWICHOF*) Prod : Mme M. DA SILVA Emmanuelle et Nuno, Prop : M. DA SILVA Nuno

• CLASSE JEUNE FEMELLE •

- (C) **260 PEARL DE LA GARDE DE POSEIDON** LOF: 020233 - id : 250268600245285 née le 07/08/19 (*HOR DASTYNELLA ELEGANT (DIT BILLY) x FORTUNA-ZAZA V. D. BLESSEWICHOF (DITE ATHENA)*) Prod : Mme M. DA SILVA Emmanuelle et Nuno, Prop : M. DA SILVA Nuno
- (C) **261 TAMMUX SOFT MIST ROSE AKA SYDNEY** KC: AU0901473 - id : 933082603037609 née le 16/05/19 (*ZICO ZAZA VD BLESSEWICHOF x TRACY TWISTER VD BLESSEWICHOF*) Prod : Mme BECKSON Tamara, Prop : M. DA SILVA Nuno

TERRIER NOIR RUSSE*Juge: Mme PRESSIAT Violaine*

• CLASSE OUVERTE MALE •

- 262 ASTRA FIDELIS LESTER** LOF: 000620/00107 - id : 616093900566625 né le 10/01/18 (*ERMAK TER AVALON x ASTRA FIDELIS BASANTI*) Prod : Mme KWIATKOWSKA, Prop : Mme VACHE Sybille
- 263 MEDVEZH'YA STAYA TRIUMF SLAVY** RKF: 5230137 - id : 643093400047484 né le 23/10/17 (*MALAKHOVSKI ERMAK x MEDVEZH'YA SAYA GORDOST RUSI*) Prod : Mme SIMONOVA Marina, Prop : M. GILLET Tony

• CLASSE BABY FEMELLE •

- 264 REVOLUTION BLACK OF ANGELS LIFE** LOF: 000628 - id : 250268743236368 née le 10/02/20 (*MEDVEZH'YA STAYA TRIUMPH SLAVY x L'ASTRE CHARME DES ETOILES*) Prod et prop : M. GILLET Tony

• CLASSE JEUNE FEMELLE •

- (C) **265 PAMELA- ATAS, UKRAINA** UAUKU: 16E19D6202 - id : 990000000798826 née le 03/07/19 (*ZHARDEN-ATAS, UKRAINA x FAINA UKRAINA YABLUNEVYI TSVIT.*) Prod : Mme ZHURAVEL Nataliya, Prop : Mme DEMENTYEV-VOLKOVA Nathalie

• CLASSE OUVERTE FEMELLE •

- 266 DENEK KEITOS ZARITA FORET APHRODITE** RKF: 5234309 - id : 643090000309038 née le 30/01/18 ((CH) *SIBERIE VITAMINE OURS x (CH) DENEK KEITOS VEGA EMBODIMENT REVES*) Prod : Mme STOLBOVA Natalie, Prop : M. GILLET Tony

DOGUE ARGENTIN*Juge: Mme PRESSIAT Violaine*

• CLASSE JEUNE MALE •

- 267 PYXHEL DU DOMAINE DE GIULAXE** LOF: 024970 - id : 250268732673559 né le 30/06/19 (*NUESTRO MONT BLANC DU DOMAINE DE GIULAXE x SIMFONIYA IZ BELOY SOTNI*) Prod : M. Mme VERAN Sébastien et Vanessa, Prop : M. GRUMBACH Grégory

• CLASSE INTERMEDIAIRE MALE •

- 268 TANTRA DE CUEVA DE LA MUCHERES** LOE: 2451456 - id : 94100024055742 né le 21/09/18 (*ARES DE CUEVA DE LA MUCHERES x PANGEA DE CUEVA DE LA MUCHERES*) Prod : M. CRESPO Antolin, Prop : M. LEJEUNE Nicolas

• CLASSE JEUNE FEMELLE •

269 PHARA DES DOGUES DES TERRES DE L'OVALIE LOF : 025144 - id : 250268712784272 née le 23/08/19 (NORES x JACARA PERRO DEL CHACO) Prod : M. Mme MARTIN Jean-David / CARRUOLO Véronique, Prop : Mlle OLANDA Meggy

• CLASSE OUVERTE FEMELLE •

270 CARAHUASI DE LA YERBITA LOE : 2408636 - id : 941000022303234 née le 05/11/17 (SERON DE ENAMONTE x AKEMI DE LA YERBITA) Prod : Mme GONZALEZ Raquel, Prop : Mme OUAKKAT-PERES Emilie

271 NIKITA DU DOMAINE DE GIULAXE LOF : 023706/03312 - id : 250268712619189 née le 22/09/17 ((CH) LESTER DU DOMAINE DE GIULAXE x KAYLA) Prod : M. Mme VERAN Sébastien / DUDOUIT Vanessa, Prop : M. LEJEUNE Nicolas

272 OCTOPUSSY DU CLOS D'ARTEO LOF : 024712 - id : 250268712740221 née le 14/12/18 (WOLVERINE DO BRAVURA DEL AYAR x LOLLIPOP'S DU DOMAINE DE GIULAXE) Prod et prop : M. LEONHARDT Ludovic

SHAR PEI

Juge: Mme PRESSIAT Violaine

• CLASSE JEUNE MALE •

273 JAZZY'PEI PRINCEHELAKU LOF : 037166 - id : 250269100036943 né le 22/08/19 (LUSAVIVA'S JAZZ CHRONICLES x JAZZY'PEI LITTLE MISS SUSHINE) Prod : M. MESNARD Roman, Prop : Mme KERVERN Elsa

• CLASSE PUPPY FEMELLE •

274 INNER PEI'S RISE UP AND JUMP UP LOF : 037434 - id : 250269608496034 née le 23/01/20 (PEI ATTENTION BOUNCE TO THE BEAT x JAZZY'PEI NOTHING CAN STOP ME) Prod et prop : Mme KERVERN Elsa

• CLASSE JEUNE FEMELLE •

275 PI-AO LOF : 037051 - id : 250268743075868 née le 04/09/19 (LUO-HAN DES JARDINS DU SIAM x LILY-BLUE D'OUYOUNOMIT) Prod : Mme SAMAZAN Eve, Prop : Mme BOES Brigitte

BOXER Fauve

Juge: Mme PRESSIAT Violaine

• CLASSE INTERMEDIAIRE MALE •

276 PAGNOL DE LA CROIX DE CAZENEUVE LOF : 155263 - id : 250268732585919 né le 26/03/19 (IGOR DU VAL D'EUROPE x N'JY STONES DE LA CROIX DE CAZENEUVE) Prod : M. Mme CASAJUST François et Simone, Prop : Mme GARCIN Caroline

• CLASSE OUVERTE FEMELLE •

277 NYLA DE LA CROIX DE CAZENEUVE LOF : 151941/26143 - id : 250268731973921 née le 15/06/17 (COSMO DI CASA BARTOLINI x HERMIONE DE LA CROIX DE CAZENEUVE) Prod : M. Mme CASAJUST François et Simone, Prop : Mme SALLES Anne-Laure

BOXER Bringé

Juge: Mme PRESSIAT Violaine

• CLASSE BABY MALE •

278 REQUIEM DE LA CROIX DE CAZENEUVE LOF : 157135 - id : 250268501802921 né le 14/03/20 (URICANE OPTIMA GRATA x MISS DE LA CROIX DE CAZENEUVE) Prod : M. Mme CASAJUST François et Simone, Prop : M. BACHET Patrice

• CLASSE INTERMEDIAIRE MALE •

279 PETER PAN DU SOURIRE DES GARRIGUES LOF : 154946 - id : 250268732519440 né le 24/01/19 (LEWIS DU CINQUIEME DOME x LENA) Prod et prop : Mlle LEROY Stéphanie

280 PINK FLOYD DU SOURIRE DES GARRIGUES LOF : 154948 - id : 250268732519609 né le 24/01/19 (LEWIS DU CINQUIEME DOME x LENA) Prod et prop : Mlle LEROY Stéphanie

• CLASSE OUVERTE MALE •

281 I'M DJA'S LINK DE L'ARCHE DES TERRES DU SUD LOF : 144007 - id : 250269604903150 né le 03/06/13 ((CH) BURTON DIAZ DU MONT DOUX x FIRST LADY DE L'ARCHE DES TERRES DU SUD) Prod : Mme JOUSSEAUME Isabelle, Prop : Mlle CANTAT Corinne

282 MUST DE LA TERRE DE THAGASTE LOF : 150189/21910 - id : 250268731738042 né le 13/09/16 (GUENZO DU ROYAUME DE SKY x INDIA (DITE KANA) DU ROC DE CANDELON) Prod et prop : M. HENNO Sébastien

(C)

283 OTHY DES GUEULES D'AMOUR DE L'AVISON LOF: 152904/22171 - id : 250269811398779 né le 09/01/18 (*HAGLER DU SIECLE ANDALOU x INA DES GUEULES D'AMOUR DE L'AVISON*) Prod : Mme M. SPITTLER Evelyne et Marcel, Prop : Mme SPITTLER Evelyne

• **CLASSE OUVERTE FEMELLE** •

284 OLYMPIA DES FONTAINES DE NOLIBOS LOF: 153376 - id : 250269608082173 née le 07/04/18 (*ACHOS RE DEI TITANI x LOVE IN FELS OF PEARL DES VENTS DE MER*) Prod : Mlle MATHIEU Noëlle, Prop : Mlle CANTAT Corinne

285 ONE KISS DU REFLET DE LUNE LOF: 152772/26279 - id : 250269606969696 née le 01/01/18 (*LORD DU MAS DE LORIOU x LUNE*) Prod : Mme M. BAULES RESSEGUIER Christel / BAULES P., Prop : Mme OUAKKI Leila

DOGUE ALLEMAND Fauve

Juge: M. GIANNONE Salvatore

• **CLASSE OUVERTE MALE** •

286 NESPRESSO DES JOYAUX D'ALLYTHLIA LOF: 080927/10169 - id : 250269606970979 né le 11/08/17 (*(CH) ELCO-RAZON DES TERRES DE LA RAIRIE x (CH) JALISKA D'ISKANDAR*) Prod et prop : Mme FREESS Isabelle

287 ONLY YOU DU JARDIN DE L'OLYMPHE LOF: 081375/10217 - id : 250268732129069 né le 23/01/18 (*ELCO-RAZON DES TERRES DE LA RAIRIE x GUAPA DU DOMAINE DES HAUTES PLAINES*) Prod : Mme MARTINEZ Tiziana, Prop : Mme BRUN Annie

288 OTELLO DE L'OUTSAINA LOF: 081928/10285 - id : 250268600167222 né le 12/07/18 (*JAIPUR DE L'OUTSAINA x JAHINA DES TERRES DE BRANDON*) Prod : Mlle ESPOSITO Floriane, Prop : M. BRACCINI Christian

• **CLASSE INTERMEDIAIRE FEMELLE** •

289 PALMIRA DELLA ZEDA NERA LOI: 19/96229 - id : 380260101407681 née le 03/03/19 (*LEONY DU JARDIN DE L'OLYMPHE x HYPOGRYF FARAH*) Prod : M. NAZZARENO Lucci, Prop : Mme FREESS Isabelle

• **CLASSE OUVERTE FEMELLE** •

290 OLYMPEA-F DELLA ZAIDA NERA LOF: 082845/13523 - id : 380260101181357 née le 09/05/18 (*LEBRON JAMES DU JARDIN DE L'OLYMPHE x HIPOGRYF FARAH*) Prod : M. NAZZARENO Lucci, Prop : Mme MARTINEZ Tiziana

DOGUE ALLEMAND Bringé

Juge: M. GIANNONE Salvatore

• **CLASSE JEUNE MALE** •

291 PETRUS D'ISKANDAR LOF: 082521 - id : 250268712822218 né le 22/05/19 (*NELSON DES JOYAUX D'ALLYTHLIA x LALITA D'ISKANDAR*) Prod : M. Mme GATTEGNO David et Caroll, Prop : Mme CHIEZE Lydie

• **CLASSE INTERMEDIAIRE MALE** •

292 PAKSHI DU CERBERE D'EYJEAUX LOF: 082223 - id : 250268732527104 né le 07/02/19 (*JAIPUR DE L'OUTSAINA x LISITCKA DU CERBERE D'EYJEAUX*) Prod : Mme FAURICHON Isabelle, Prop : M. GILLET Jean-Marc

• **CLASSE OUVERTE MALE** •

293 HELIOS DELLA BAIA AZZURRA LOI: 16/82450 - id : 380260002591655 né le 24/02/16 (*DIAMANTE-F DELLA BAIA AZZURRA x FLOR-T DELLA BAIA AZZURRA*) Prod : M. DONATI Patrizio, Prop : Mlle GUILLAUMIN Sophie

DOGUE ALLEMAND Noir

Juge: M. GIANNONE Salvatore

• **CLASSE JEUNE MALE** •

(C) **294 PINDRO DES DOGUES DE GARRIGUES** LOF: 082463 - id : 250268601098846 né le 19/04/19 (*NAMPA DE LA BENJAMINE x LOVE ME DU DOMAINE PIERRE QUIN PIERRE*) Prod et prop : Mme DAYRE Chantal

• **CLASSE OUVERTE FEMELLE** •

295 NIKITA DARK DE LA BENJAMINE LOF: 081102/13406 - id : 228YEP née le 05/06/17 (*H DE SANTVORAN x LALANE DE LA BENJAMINE*) Prod : Mme MAUNDER-PORTRON Véronique, Prop : M. CURTY Jérôme

DOGUE ALLEMAND Arlequin

Juge: M. GIANNONE Salvatore

• **CLASSE JEUNE MALE** •

(C) **296 PACHA DES DOGUES DE GARRIGUES** LOF: 082461 - id : 250268601094913 né le 19/04/19 (*NAMPA DE LA BENJAMINE x LOVE ME DU DOMAINE PIERRE QUIN PIERRE*) Prod : Mme DAYRE Chantal, Prop : M. TOVAGLIARO Hervé

• CLASSE INTERMEDIAIRE MALE •

297 PERUMAN DU JARDIN DE L'OLYMPE LOF : 082338 - id : 250268501685372 né le 22/03/19 (*NAMPA DE LA BENJAMINE x (CH) JASMINE DU JARDIN DE L'OLYMPE*) Prod : Mme MARTINEZ Tiziana, Prop : M. CURTY Jérôme

• CLASSE INTERMEDIAIRE FEMELLE •

298 OBSESSION JACKL'OR LOF : 082133 - id : 250268712670097 née le 20/08/18 (*LOY'S DES SAPHIRS D'ATLANTIS x MAILLYS DES SAPHIRS D'ATLANTIS*) Prod : Mlles TERRIER MARQUANT C. / CASTAGNINI E., Prop : Mme MEUNIER Audrey

ROTTWEILER **SPÉCIALE**

Juge : Mme VIGO NAVAJON Nuria

• CLASSE BABY MALE •

299 REY DES DIAMANTS NOIRS DEL MATADOR LOF : En cours - id : 250268743276576 né le 18/02/20 (*MATADOR DES MOLOSSES DE GARABIT x N'DIAMANTES DES MOLOSSES DE GARABIT*) Prod : Mr Deldon Yann, Prop : M. COUSINIER Grégory

300 RIO DES DIAMANTS NOIRS DEL MATADOR LOF : En cours - id : 250268743276537 né le 18/02/20 (*MATADOR DES MOLOSSES DE GABARIT x N'DIAMANTÉ DES MOLOSSES DE GABARIT*) Prod : M. DELDON Yann, Prop : M. RAYNIER William

301 RUBY DES DIAMANTS NOIRS DEL MATADOR LOF : EN COURS - id : 250268743276532 né le 18/02/20 (*MATADOR DES MOLOSSES DE GABARIT x N'DIAMANTES DES MOLOSSES DE GABARIT*) Prod : M. DELDON Yann, Prop : Mme BERTONCINI Stéphanie

• CLASSE PUPPY MALE •

302 PEPS VON DER KRONING KEISER LOF : 104591 - id : 250269811868238 né le 22/12/19 (*LETS' GHOW VON DER KRONING KEISER x OURAN'HIA VON DER KRONING KEISER*) Prod : M. MARTINEZ Lionel, Prop : M. GUIRAMAND Loïc

303 P'RAGNAR VON DER KRONING KEISER LOF : 104596 - id : 250269811869303 né le 22/12/19 (*LETS' GHOW VON DER KRONING KEISER x OURAN'HIA VON DER KRONING KEISER*) Prod : M. MARTINEZ Lionel, Prop : M. OUDIN Noham

• CLASSE JEUNE MALE •

(C) **304 PACO DU ROYAUME DE L'OCCITANIE** LOF : 101601 - id : 250268501675069 né le 08/04/19 (*MUFASSA DE LA LICORNE NOIRE x NALYA DE LA LICORNE NOIRE*) Prod : M. ROUSSEAU Grégory, Prop : M. CLAYETTE Jordan

305 POWER BLAKE VOM KONIGREICH DES FEUEROGELS LOF : 101365 - id : 250268732505387 né le 12/02/19 (*OLBURD SALIVAN x COCKTA FROM PRIMO'S IMPERIUM*) Prod et prop : Mme LABADOT-CADINOT Aurélie

306 PUTSCH VOM WEINBERGES DER HUNDE LOF : 101367 - id : 250268732413877 né le 07/03/19 (*LASKAR VOM WEINBERGES DER HUNDE x I'SMOKE VOM WEINBERGES DER HUNDE*) Prod : M. FEDEE Benoit, Prop : Mme GARCIA Elody

• CLASSE INTERMEDIAIRE MALE •

307 OSCAR VOM WEINBERGES DER HUNDE LOF : 100205 - id : 250268732412071 né le 04/10/18 (*JETHRO VOM WEINBERGES DER HUNDE x LOVE VOM WEINBERGES DER HUNDE*) Prod et prop : M. FEDEE Benoit

308 OXBOW VOM DER ERZENDEL LOF : 100068/10885 - id : 250269608185006 né le 16/09/18 (*JET DU DOMAINE DE LA TERRE DE FEU x LUNA VOM HAUSE BOUHFOUR*) Prod et prop : M. CHABANE Malek

• CLASSE OUVERTE MALE •

309 DUX DOMUS IMPERIUM LOI : 17/49762 - id : 380260002837525 né le 15/01/17 (*CARUSO VOM HAUSE ZIEL x HEMI OF ROYAL MUSKETERRS*) Prod : M. BRUNI Damiano, Prop : Mme LEFEBVRE Marine

310 IGOR (dit Tyson) LOF : 087532/09804 - id : 250269802459488 né le 24/11/13 (*FOYOT VOM DER GLUCKEN x GOYA*) Prod : M. CALLEA Morgan, Prop : Mlle TONADRE Morgane

311 LAN'HISTER VOM DER KRONING KEISER (dit Pablo) LOF : 092684/10397 - id : 250269802661658 né le 19/12/15 (*INVICTUS x IOLA VON DER KRONING KEISER*) Prod : M. MARTINEZ Lionel, Prop : Mme M. COMBES Stéphanie / MARTINEZ Lionel

- 312 (CH) MUSTANG VOM KONIGREICH DES FEUERVOGELS** LOF : 095233/10550 - id : 250268501120807 né le 28/10/16 (*IKKI VOM KONIGREICH DES FEUERVOGELS x COCKTA FROM PRIMO'S IMPERIUM*) Prod et prop : Mme LABADOT-CADINOT Aurélie
- CLASSE TRAVAIL MALE •
- 313 NAWAK VOM WEINBERGES DER HUNDE** LOF : 095892/10532 - id : 250268731839389 né le 25/03/17 (*LASKAR VOM WEINBERGES DER HUNDE x QUVIN FLASH ROUSE*) Prod : M. FEDEE Benoit, Prop : M. ENGLER Laurent
- CLASSE CHAMPION MALE •
- 314 (CH) MAY-KI VOM KONIGREICH DES FEUERVOGELS** LOF : 095234/10549 - id : 250268501120882 né le 28/10/16 (*IKKI VOM KONIGREICH DES FEUERVOGELS x COCKTA FROM PRIMO'S IMPERIUM*) Prod et prop : Mme LABADOT-CADINOT Aurélie
- CLASSE BABY FEMELLE •
- 315 RAJAH DES DIAMANTS NOIRS DEL MATADOR** LOF : EN COURS - id : 250268743276560 née le 18/02/20 (*MATADOR DES MOLOSSES DE GARABIT x N5DIAMANTE DES MOLOSSES DE GARABIT*) Prod : Mr DELDON YANN, Prop : Mme GARCIA Elody
- 316 R'DIVA DES DIAMANTS NOIRS DEL MATADOR** LOF : EN COURS - id : 250268743276557 née le 18/02/20 (*MATADOR DES MOLOSSES DE GARABIT x N'DIAMANTE DES MOLOSSES DE GARBIT*) Prod : M. DELDON Yann, Prop : Mme GARCIA Elody
- CLASSE PUPPY FEMELLE •
- 317 KATANGA OF THE LITTLE GODFATHER** HR : Hr 18308rw - id : 191100002045956 née le 05/12/19 (*JOHN RAMBO VON DER ALTEN FESTUNG x ASTA OF THE LITTLE GODFATHER*) Prod : M. Margetic igor, Prop : M. MIFTARI Bekim
- CLASSE JEUNE FEMELLE •
- 318 P' HANA DU TONNERRE NOIR** LOF : 102501 - id : 250269608374812 née le 16/07/19 (*JEFF SUR LA VOIE DE LA RECONNAISSANCE x IRINE HOU SHIE LINE'S HOUSE*) Prod : Mme GUERRY Lorelei, Prop : Mme GUERRY Lorelei
- 319 PEARL HARBOR VOM KONIGREICH DES FEUERVOGELS** LOF : 101366 - id : 250268732505399 née le 12/02/19 (*OLBURD SALIVAN x COCKTA FROM PRIMO'S IMPERIUM*) Prod et prop : Mme LABADOT-CADINOT Aurélie
- 320 PIANA-SAN VON DER KRONING KEISER** LOF : 103742 - id : 250269811749356 née le 12/10/19 (*IDOINE-SAN VON DER KRONING KEISER x LASKA VON DER KRONING KEISER*) Prod : M. MARTINEZ Lionel, Prop : M. MATHIAS Jean-Louis
- 321 P'KHARA DES DIAMANTS NOIRS DEL MATADOR** LOF : 103510 - id : 250268743009426 née le 01/08/19 (*MATADOR DES MOLOSSES DE GARABIT x N'DIAMANTE DES MOLOSSES DE GARABIT*) Prod : M. DELDON Yann, Prop : M. LEVITTE Killian
- 322 P'MARLEY DE LA LICORNE NOIRE (dite Kookai)** LOF : 103411 - id : 250268600272836 née le 08/11/19 (*LAZIO DE LA LICORNE NOIRE x NEFERTITI DE LA LICORNE NOIRE*) Prod : Mme VERDU Montserrat, Prop : Mme ODASSO Emmanuelle
- 323 POKAINA DE LA FORCE DES MAGES NOIRS** LOF : 102139 - id : 250269608294697 née le 12/05/19 (*MASSINGA CERRO DE LA GLORIA x MAYLA DES FLAMMES DE LA NUIT*) Prod et prop : Mlle TONADRE Morgane
- 324 PYRAT-PEARL VOM WEINBERGES DER HUNDE** LOF : 103545 - id : 250268743179043 née le 12/10/19 (*HAN GOHAN DE LA HORDE DES CENTURIONS x MOTTA VOM WEINBERGES DER HUNDE*) Prod : M. FEDEE Benoit, Prop : M. ENGLER Laurent
- 325 SHEITAN IMPERIUM PHENOMENAL MAZIKEEN** LOF : 102984 - id : 250268601094236 née le 28/07/19 (*(CH) EINSTEIN FROM PRIMO'S IMPERIUM x M'AIDER DES GUERRIERS DE SPARTE*) Prod et prop : Mme LEFEBVRE Marine
- CLASSE INTERMEDIAIRE FEMELLE •
- 326 IVY OF ROYAL MUSKETEERS** LOI : 19/112348 - id : 380260004181227 née le 11/04/19 (*EMINEM VOM HAUSE EDELSTEIN x CAMILA OF ROYAL MUSKETEERS*) Prod : M. COLICCI Davide, Prop : Mme LEFEBVRE Marine
- 327 OIKA VOM WEINBERGES DER HUNDE** LOF : 100207/13723 - id : 250268732412053 née le 04/10/18 (*JETHRO VOM WEINBERGES DER HUNDE x LOVE VOM WEINBERGES DER HUNDE*) Prod : M. FEDEE Benoit, Prop : M. ENGLER Laurent

- (C) **328 ORA DE LA LICORNE NOIRE** LOF : 100619 - id : 250268600241669 née le 24/11/18 (*IRAC DES PRINCES DE L'ALBINOL x MYTHISHE VENUS DE LA LICORNE NOIRE*) Prod : Mlle VERDU Montserrat, Prop : Mme ODASSO Emmanuelle
- (C) **329 PYA DES GUERRIERS DE SPARTE** LOF : 101030 - id : 250269608238292 née le 01/02/19 (*ALFY FASH ROUSE x NIKITA DES GUERRIERS DE SPARTE*) Prod : M. VIDAUD LAPERRIERE Stéphane, Prop : M. PETE Jacques
- **CLASSE OUVERTE FEMELLE** •
- 330 (CH) MAM'Z VOM KONIGREICH DES FEUEROGELS** LOF : 095232/13247 - id : 250268501120910 née le 28/10/16 (*IKKI VOM KONIGREICH DES FEUEROGELS x COCKTA FROM PRIMO'S IMPERIUM*) Prod et prop : Mme LABADOT-CADINOT Aurélie
- 331 (CH) MOTTA VOM WEINBERGES DER HUNDE** LOF : 093706/13035 - id : 250268731592795 née le 15/06/16 (*RIO x KORA VON HAUSE MILSPED*) Prod et prop : M. FEDEE Benoit
- 333 NEEN'JHA VON DER ENGEL' RIBERACH** LOF : 098216 - id : 250268732151034 née le 23/12/17 (*JEFF SUR LA VOIE DE LA RECONNAISSANCE x JAH'LINK-HA VON DER KRONING KEISER*) Prod et prop : Mme PEREIRA Corinne
- **CLASSE TRAVAIL FEMELLE** •
- 332 NAZIA VOM WEINBERGES DER HUNDE** LOF : 097416/13430 - id : 250268732093211 née le 04/10/17 (*ARAS EARL ANTONIUS x LYLVA VOM WEINBERGES DER HUNDE*) Prod et prop : M. FEDEE Benoit
- **CLASSE CHAMPION FEMELLE** •
- 334 L'TESS VOM WEINBERGES DER HUNDE** LOF : 091810/12769 - id : 250268731441342 née le 23/08/15 (*CONAN FROM PRIMOS IMPERIUM x I'SMOKE VOM WEINBERGES DER HUNDE*) Prod et prop : M. FEDEE Benoit

PRESA CANARIO

Juge: Mme PRESSIAT Violaine

• CLASSE INTERMEDIAIRE FEMELLE •

- (C) **335 PALMA DES LUTTEURS D'ANTAN** LOF : 005203 - id : 250268600252272 née le 06/05/19 (*IMAN DE LA HUELLA DEL PRESA CANARIO x NINA BELLA DES LUTTEURS D'ANTAN*) Prod : M. CLOUSIER James, Prop : M. PAGES Alain

DOGUE DE BORDEAUX

Juge: Mme PRESSIAT Violaine

• CLASSE JEUNE MALE •

- 336 PUFF DADDY DES GARGANS D'OR** LOF : 028596 - id : 250269608301420 né le 03/09/19 (*JUSTE-UN DES ALANS DE LA TILIACEE x BLANCA DEL POGGENTE*) Prod et prop : M. BOULY Vincent

• CLASSE OUVERTE MALE •

- 337 NICE DE L'ELITE ROYAL DOG (dit Odin)** LOF : 026264/03953 - id : 250268501306846 né le 15/09/17 (*JACK DANIEL S x JET SET DE L'ELITE ROYAL DOG*) Prod : Mme BLANC Emmanuelle, Prop : Mme M. HERLIN NAVARRO Céline et Frédéric

• CLASSE INTERMEDIAIRE FEMELLE •

- 338 OUCHKA DU CHARME BERRONAI** LOF : 027941/04987 - id : 250268501528557 née le 04/10/18 (*LORD DU CHARME BERRONAI x MISTINGUETTE MOULIN ROUGE DU VAL DE MEDICIS*) Prod : Mme M. FANANAS Angélique et Thierry, Prop : Mme CORON Sylvie
- 339 PENNY LANE DES GARGANS D'OR** LOF : 028023 - id : 250268501672770 née le 01/02/19 (*NIC NAC DU VAL DE MEDICIS x MAZDA-AHURA DES BARONS ROUGES*) Prod et prop : M. BOULY Vincent

BULLDOG ANGLAIS

Juge: M. GIANNONE Salvatore

• CLASSE BABY MALE •

- 340 RINGO STAR MADE IN BULLDOG** LOF : 034154 - id : 250269590103088 né le 28/03/20 (*HAPPY AND GLORIOUS HENNESSY x OLGA OF FEELING GOOD BULLDOGS*) Prod et prop : M. SCOTTO Damien

• CLASSE PUPPY MALE •

- 341 RALPH LAUREN DI VENDRA NERA** LOF : 33696 - id : 250269100043950 né le 02/01/20 (*BULLS CAMELOT ATHILA KING OF THE HUNS x MUSTANG DI VENDRA NERA*) Prod : M. Mme Olivet Donia & Julien, Prop : M. LOUBRADOU Kevin

• CLASSE JEUNE MALE •

342 BEST BULLDOGIRONA CAPTAIN EARTHMOVER LOE : 2493904 - id : 93800000820901 né le 13/09/19 ((CH) ROCK SHOOT x (CH) BEST BULLDOGIRONA XTRAVAGANZZA) Prod et prop : M. ALMAZAN CASADEMONT Juli

(C) **343 GIANNI FROM THE BULLS SOCIETY** NHSB : 3168358 - id : 528140000758077 né le 27/07/19 (MYBULLSNROSES BOB MARLEY x SCAR GIRL FROM THE BULLS COMPAGNIE) Prod : M. UBING, Prop : Mme AMAMI Michelle

• CLASSE OUVERTE MALE •

344 NEW MARCEL FOR YOUR EYES LOF : 028761/04507 - id : 250268731939312 né le 06/05/17 (JAMES DEAN x FLOWER) Prod : Mme ALCAZAR Nicole, Prop : M. DOISE Sébastien

345 (CH) NOTORIOUS BIG NEW STAR DE L'ILE D'ITHAK LOF : 029307/04671 - id : 250268600175576 né le 12/10/17 (ITHAK x LOLITA LAND VAN MECHELAAR) Prod : M. Mme BREART Geoffrey et Erika, Prop : Mme M. BREART Erika et Geoffrey

346 NOX DU ROYAUME DES SEPT COURONNES LOF : 029702/04706 - id : 250268712659625 né le 16/12/17 (GASTON DES MOLOSSES DES SEPT VALLEES x I'MEGARA) Prod et prop : Mlle GUMUSCHIAN Aurore

• CLASSE BABY FEMELLE •

347 REBELLE DU ROYAUME DES SEPT COURONNES LOF : En cours - id : 250269590038300 née le 25/03/20 (HAPPY AND GLORIOUS HENNESSY x NEMESIS DU ROYAUME DES SEPT COURONNES) Prod et prop : Mlle GUMUSCHIAN Aurore

348 ROCKET DU ROYAUME DES SEPT COURONNES LOF : En cours - id : 250269590046468 née le 02/04/20 (NOTORIOUS BIG NEW STAR DE L'ÎLE D'ITHAK x MELISSANDRE DU ROYAUME DES SEPT COURONNES) Prod et prop : Mlle GUMUSCHIAN Aurore

• CLASSE JEUNE FEMELLE •

349 L'ILE D'ITHAK PILI-PILI LOF : 033420 - id : 250268600268215 née le 22/09/19 (LAMARTINA GOLD-BULLS DENVER x LOLITA LAND VAN MECHELAAR) Prod et prop : Mme M. BREART Erika et Geoffrey

350 PHANNY J M'S VAGAB LOF : 033095 - id : 250269608443806 née le 16/09/19 ((CH) JIMMY SWEET STRAWBERRY BULL'S x NEW ANGEL BULL'S OF NORMANDY) Prod et prop : Mme CLEENEWERCK Brigitte

351 PHOEBYS DREAM DES BULLS DES HAUTES FALAISES LOF : 033496 - id : 250268501812889 née le 09/10/19 ((CH) ORONERO DES BULLS DES HAUTES FALAISES x ORIANE DES BULLS DES HAUTES FALAISES) Prod : Mme LEGRIS Aurélie, Prop : Mme CLEENEWERCK Brigitte

• CLASSE INTERMEDIAIRE FEMELLE •

(C) **352 MELJANE PRETTY WOMAN** LOE : 2458513 - id : 941000023792888 née le 22/02/19 (BULLS CAMELOT ATHILA OF THE HUNS x MELJANE ARABELLA STUART) Prod : Mme STAINFORTH Mélanie, Prop : Mme CARRIERE-LARUFFA Caroline

353 PEPITA LOF : 032371 - id : 250269608283190 née le 20/03/19 (MENPHIS x IKEA D'EMMILADELIE) Prod : Mme VIGNES Dominique, Prop : Mlle NEIVA Elodie

• CLASSE OUVERTE FEMELLE •

354 NEW-ANGEL BULLS OF NORMANDY LOF : 027736/06692 - id : 250269606805974 née le 07/02/17 (BULLS OF NORMANDY I'M TYSON x BULLS OF NORMANDY GODIVA'S) Prod : M. LEFRANC Yannick, Prop : Mme CLEENEWERCK Brigitte

355 NIKKY STRAWBERRY BULL'S LOF : 028134/06889 - id : 250269606877847 née le 12/05/17 (JIMMY SWEET STRAWBERRY BULL'S x KINGS'FEELING BULL ALQUIMIA) Prod : Mme BOULNOIS Emma, Prop : Mme AMAMI Michelle

356 OLGA OF FEELING GOOD BULLDOGS LOF : 030099/07199 - id : 250268732207396 née le 07/04/18 ((CH) LORD-BYRON EDSON CONQUEROR x LOVELY OF FEELING GOOD BULLDOGS) Prod : Mlle PALIERNE Sophie, Prop : M. SCOTTO Damien

BULLMASTIFF

Juge : M. GIANNONE Salvatore

• CLASSE INTERMEDIAIRE MALE •

357 POWEL DU REGNE DE MALAUDREA LOF : 009345 - id : 250268732563932 né le 10/03/19 (DEAMON ZIMOWA AURA x FORTUNE TELLER JULIA IN MALAUDREA) Prod : Mme JULIEN Stéphanie, Prop : M. SALVATORE Dany

• CLASSE OUVERTE MALE •

358 ORIGIN DU TEMPS DES PALUNS LOF: 008775/01547 - id: 250268732149690 né le 24/01/18 (*LOOPING DU TEMPS DES PALUNS x GROOVE DU TEMPS DES PALUNS*) Prod: Mlle NICOLAS Laetitia, Prop: Mme WALBAUM Chloée

• CLASSE BABY FEMELLE •

359 ROMA DU TEMPS DES PALUNS LOF: 009594 - id: 250269590136500 née le 08/03/20 (*JAMES BOND DES HAUTS DE GAUMONT x MUSTANG DU TEMPS DES PALUNS*) Prod: Mme NICOLAS Laetitia, Prop: Mme NICOLAS-CAVENE Laetitia

• CLASSE PUPPY FEMELLE •

360 BAD BOYS BLANC DE BLANCS LOI: 20/33376 - id: 250260044030200 née le 30/12/19 (*NEC PLUS ULTRA DU TEMPS DES PALUNS x IBRAVI RAGAZZI XTREME SEXY GIRL*) Prod: M. ZERBI Franco, Prop: Mme NICOLAS-CAVENE Laetitia

• CLASSE INTERMEDIAIRE FEMELLE •

361 NOTORIOUS BIGGIE BULL PRISCA LOF: 009257 - id: 250268501713256 née le 13/04/19 (*LEMABULL U WILL BE OF VALCOBULLS x NOTORIOUS BIGGIE BULL JENNY*) Prod: Mme M. NIOGRET Cindy et Mickaël, Prop: M. SALVATORE Dany

362 ONE DU TEMPS DES PALUNS LOF: 009104 - id: 250268732402851 née le 27/11/18 (*LOOPING DU TEMPS DES PALUNS x HANOI*) Prod: Mlle NICOLAS Laetitia, Prop: Mme NICOLAS-CAVENE Laetitia

• CLASSE VETERAN FEMELLE •

363 (CH) GROOVE DU TEMPS DES PALUNS LOF: 006332/01264 - id: 250268730009255 née le 28/09/11 (*CORNERSTONE MAGIC LIGHT IN THE WOOD AT LEATHERNECK x DIL'M DU TEMPS DES PALUNS*) Prod: Mme CAVENE Laetitia, Prop: Mme NICOLAS-CAVENE Laetitia

MASTIFF

Juge: M. *GIANNONE Salvatore*

• CLASSE OUVERTE MALE •

364 ORAZIO EXTREME DE LA FORGE LOF: 006070/01060 - id: 250268732261921 né le 21/04/18 (*LARTISTE EXTREME DE LA FORGE x L'EYOTA DE MOLOSSIE*) Prod: Mme FORGES Bianca, Prop: M. AGUILAR Frédéric

(C) **365 ORSON DES TERRES DE PEYGROS** LOF: 006141 - id: 250268501597216 né le 06/11/18 (*KING DU DOMAINE DE STRAZ x LILLY ROSE BRULLEMAIL*) Prod: M. Mme CALY Philippe et Béatrice, Prop: Mme CALY Béatrice

CANE CORSO SPÉCIALE

Juge: Mme *PRESSIAT Violaine*

• CLASSE JEUNE MALE •

366 APOLLO JR: 702199 Cc - id: 642098201047598 né le 09/05/19 (*SM ARCADIVUS DELLA PORTA DIPINTA x BALERINA SANGUE MAGNIFICA*) Prod: M. IVANOV Nikola, Prop: M. MARSAL Dimitri

367 PACO LOF: 058925 - id: 250269100025447 né le 22/07/19 (*CESARIO OF SOUL GUARD x N'KAYA DES DEESSES DU TEMPLE*) Prod: M. CERVERA Rémy, Prop: Mlle BARETTA Floriane

368 PEPITO DU CLAN DE L'AUBE LOF: 57738/0 - id: 250268712818221 né le 25/03/19 (*NAZAR x LANA DES SEIGNEURS DE SPARTE*) Prod: M. Caumont Jean-Patrick, Prop: Mme LASKINA Oksana

• CLASSE INTERMEDIAIRE MALE •

369 OREV D'URKYA PERRY LOF: 056793 - id: 250269811778789 né le 16/01/19 (*OREV D'URKYA JACKMAN x OREV D'URKYA MUSTANG*) Prod et prop: Mlle CALMET Alyson

370 OR'O PREZIOSO DE LA CAMPAGNE FONTENELLE LOF: 056209 - id: 250268501656371 né le 29/11/18 (*MILL OR GUARDIANI DI DIVANI x INES DES HAUTES CLAUZES*) Prod: Mme M. THOREL-BRILLARD / BRILLARD, Prop: Mme THOREL-BRILLARD Roseline

371 OTELLO DES DEESSES DU TEMPLE LOF: 056332 - id: 250268600195016 né le 03/12/18 (*NARKO DES DEESSES DU TEMPLE x MILLA DES DEESSES DU TEMPLE*) Prod: Mme DESCHODT Céline, Prop: Mme GOUYOU Fabienne

372 OURANOS DES DEESSES DU TEMPLE LOF: 055743/05522 - id: 250268732477514 né le 17/11/18 (*NARKO DES DEESSES DU TEMPLE x MILLION DOLLAR BABY DES DEESSES DU TEMPLE*) Prod: Mme DESCHODT Céline, Prop: M. CLAUDOT Loïc

- (C) **373 OWEN DES GARDIENS DU LIVRADOIS** LOF : 056223 - id : 250269811793511 né le 28/10/18 (*MAGNUM DES DEESSES DU TEMPLE* x *MINA DES DEESSES DU TEMPLE*) Prod : M. Mme LLORET Jean-Philippe / GOUY Cécile, Prop : Mlle LELAY Laura
- CLASSE OUVERTE MALE •
- 374 ODIN DES DEESSES DU TEMPLE** LOF : 053401/05454 - id : 250268732281458 né le 20/05/18 (*JULES CESAR DES DEESSES DU TEMPLE* x *MILLION DOLLAR BABY DES DEESSES DU TEMPLE*) Prod : Mme DESCHODT Céline, Prop : M. AGNESE Julien
- 375 OREV D'URKYA JACKMAN** LOF : 036767/04005 - id : 250269810619076 né le 16/12/14 (*BRUTUS* x *IN LOVE DES DRAGONS D'ARCOLE*) Prod et prop : Mlle CALMET Alyson
- CLASSE CHAMPION MALE •
- 376 (CH) NARKO DES DEESSES DU TEMPLE** LOF : 048735/04984 - id : 250268731954220 né le 29/04/17 (*OREV D'URKYA JACKMAN* x *JOY DES DEESSES DU TEMPLE*) Prod : Mme DESCHODT Céline, Prop : M. DAUSSY Patrick
- CLASSE PUPPY FEMELLE •
- 377 BOHEME CUSTODE D'ANGELO** MR : 51677 CC - id : 807010000010428 née le 31/12/19 (*ZZ TOP SANGUE MAGNIFICA* x *ABBY*) Prod : M. IVANOV Nikola, Prop : M. MARSAL Dimitri
- 378 PENN AR BED DE LA CAMPAGNE FONTENELLE** LOF : 060692 - id : 250268501873309 née le 01/12/19 (*FOEBUS D'EMOZIONI BREIZH* x *LEGION DES HAUTES CLAUZES*) Prod : Mme M. THOREL-BRILLARD / BRILLARD, Prop : Mme THOREL-BRILLARD Roseline
- CLASSE JEUNE FEMELLE •
- (C) **379 PETRA DES TERRES DE MISS BLUE** LOF : 058901 - id : 250269100018856 née le 24/04/19 (*NEIKO DES TERRES DE MISS BLUE* x *MOONLIGHT DU CLOS D'ATTILA*) Prod : Mme PETIT Nicole, Prop : Mme KRIVOFF Emeline
- (C) **380 PIXEL DES TERRES DE MISS BLUE** LOF : 058902 - id : 250269100019019 née le 24/04/19 (*NEIKO DES TERRES DE MISS BLUE* x *MOONLIGHT DU CLOS D'ATTILA*) Prod : Mme PETIT Nicole, Prop : Mme KRIVOFF Emeline
- 381 POMPOUILLE** LOF : 057433 - id : 250268501709678 née le 27/02/19 (*LOY* x *LOLLI POP*) Prod : Mme DEHU Laetitia, Prop : Mlle ORTIN Audrey
- CLASSE INTERMEDIAIRE FEMELLE •
- (C) **382 A PRIORI BEST CUNAMI** RKF : 5358565 - id : 643094800031896 née le 01/10/18 (*ZHAVA RISH IZ DINASTII CHEMPIONOV* x *A PRIORI BEST ENIGMA*) Prod : Mme MAYKOVA Elena, Prop : M. BABAC Igor
- (C) **383 OH BAD GIRLZ DU REGNE DE MALAUDREA** LOF : 057527 - id : 250268732434924 née le 04/10/18 (*M'DROGO DU REGNE DE MALAUDREA* x *M'KALI DU REGNE DE MALAUDREA*) Prod : Mme JULIEN Stéphanie, Prop : Mme BROUNE Caroline
- (C) **384 O'JOY DES DEESSES DU TEMPLE** LOF : 055850 - id : 250268732473589 née le 19/11/18 (*YAGO DELLA VALE DEGLI ORSI ALI* x *NOUR DES DEESSES DU TEMPLE*) Prod : Mme DESCHODT Céline, Prop : Mme VIVARES Camille
- (C) **385 OXY DES DEESSES DU TEMPLE** LOF : 055748 - id : 250268732473563 née le 17/11/18 (*NARKO DES DEESSES DU TEMPLE* x *MILLION DOLLAR BABY DES DEESSES DU TEMPLE*) Prod : Mme DESCHODT Céline, Prop : Mme WACQUET Elodie
- CLASSE OUVERTE FEMELLE •
- 386 N'KAYA DES DEESSES DU TEMPLE** LOF : 048744/06809 - id : 250268731925639 née le 29/04/17 (*OREV D'URKYA JACKMAN* x *JOY DES DEESSES DU TEMPLE*) Prod : Mme DESCHODT Céline, Prop : Mlle BARETTA Floriane
- CLASSE TRAVAIL FEMELLE •
- 387 NEPTUNE** LOF : 051279 - id : 250269811354973 née le 19/11/17 (*MUSTANG DU CLOS D'ATTILA* x *MISS BLUE VERNIY STRAZH*) Prod : Mme DESHORS Vanessa, Prop : Mme CHANUT Catherine
- TOSA-INU**
Juge: M. GIANNONE Salvatore
- CLASSE CHAMPION MALE •
- 388 (CH) FALCO TISAMA TOSA KEN (dit Ares)** LOF : 000295/00055 - id : 674060000003551 né le 13/11/15 (*BRUCE TISAMA TOSA KEN* x *CAMILLA TISAMA TOSA KEN*) Prod : M. DRUDI Enrico, Prop : M. PONSAILLE Alain

CHIEN DE BERGER KANGALJuge: M. *PECOULT Alain*• **CLASSE OUVERTE MALE** •

(C) **389 O KARTAL KARNAR DE LA FORET DES QUATRE SEIGNEURS** LOF: 004646 - id : 250268501565967 né le 03/07/18 (*NARLO FAJGAS DE LA FORET DES QUATRE SEIGNEURS x L'KARYOLA FEZCORT DE LA FORET DES QUATRE SEIGNEURS*) Prod et prop : M. CREOLA Gilles

• **CLASSE OUVERTE FEMELLE** •

(C) **390 MANGA DES CROCS DE L'EMPEREUR** LOF: 003908 - id : 250269802666667 née le 10/06/16 (*GLOUTON DES VERGERS DE BELLECOMBE x ILEA ASLANDA GOUTTE NOIRE*) Prod : Mlle VIDAL Jennifer, Prop : M. CREOLA Gilles

TERRE NEUVEJuge: M. *PECOULT Alain*• **CLASSE JEUNE MALE** •

391 PATCHOU DE LA TERRE DE NEAURE LOF: 055955 - id : 250268501880433 né le 30/10/19 (*LHAMO-LATSO DE LA TERRE DES OURS x LANNAPURNA DE LA TERRE DE NEAURE*) Prod : Mme RUIZ Karine, Prop : M. LE CAR Corentin

392 PHATAL POODWIN DE LA TERRE DE NEAURE LOF: 055959 - id : 250268501880783 né le 30/10/19 (*LHAMO-LATSO DE LA TERRE DES OURS x LANNAPURNA DE LA TERRE DE NEAURE*) Prod et prop : Mme RUIZ Karine

• **CLASSE OUVERTE MALE** •

393 CANNON BEAR'S WHERE DO WE GO DKK: 14337/2018 - id : 208274000028678 né le 13/07/18 ((*CH*) *SEABROOK LET'S TALK ABOUT ME x (CH) MOUNT PEARL'S KICKSTARTER*) Prod : M. EINAR Paulsen, Prop : M. GUERINI Pierre-François

• **CLASSE BABY FEMELLE** •

394 RIVER TSANGPO DE LA TERRE DE NEAURE LOF: 056243 - id : 250269590150293 née le 03/04/20 (*LHAMO-LATSO DE LA TERRE DES OURS x LANNAPURNA DE LA TERRE DE NEAURE*) Prod et prop : Mme RUIZ Karine

• **CLASSE JEUNE FEMELLE** •

395 POKHARA DE LA TERRE DES OURS LOF: 055775 - id : 250268601094199 née le 25/10/19 (*PHILOS V. D. TURFHOEVE x LA FRAMBOISE DE LA TERRE DES OURS*) Prod et prop : Mme VERNET Marie-Christine

• **CLASSE OUVERTE FEMELLE** •

396 INNAYA DE LA GARDE DE POSEIDON LOF: 048287/09038 - id : 250268730228333 née le 03/08/13 (*ESTEBAN DES OURSONS DE SVALBARD x ETOILE DU COL DE L'ESCRINET*) Prod : Mme M. DA SILVA Emmanuelle et Nuno, Prop : Mme ETCHART Elodie

397 (CH) NEVER LET ME GO DU CLOS DES ABYSSES DE PROVENCE LOF: 052933/09886 - id : 250268501139807 née le 16/01/17 (*FEEL THE WIN JUNIOR KAZKO SLUPSKI x (CH) JUST A DREAM DU CLOS DES ABYSSES DE PROVENCE*) Prod et prop : Mme GUERINI Nathalie

398 ODEVIE DE LA TERRE DE NEAURE LOF: 054597 - id : 250269802792612 née le 20/05/18 (*NEVERINE'S KNOCK KNOCK WHO'S THERE x IMALAYA DE LA TERRE DE NEAURE*) Prod et prop : Mme RUIZ Karine

• **CLASSE CHAMPION FEMELLE** •

399 (CH) LA FRAMBOISE DE LA TERRE DES OURS LOF: 050929/09325 - id : 250269606407521 née le 08/06/15 (*QUOVADIS DEGLI ANGELI NERI x GODWIN DE CHILD OF BRICE*) Prod et prop : Mme VERNET Marie-Christine

• **CLASSE VETERAN FEMELLE** •

400 GODWIN DE CHILD OF BRICE LOF: 045180/08547 - id : 250269604464049 née le 11/08/11 (*ADIBOU DU PRE AUX VANNEAUX x EOWIN DU DOMAINE DE FLAMBEAU*) Prod : Mme PAPIN Isabelle, Prop : Mme VERNET Marie-Christine

HOVAWARTJuge: M. *GIANNONE Salvatore*• **CLASSE OUVERTE MALE** •

401 MATT DU MENHIR DES SELKIES LOF: 004918/00802 - id : 250268731772729 né le 03/12/16 (*HOGAN DELLANGIOLINA x JALTA KRALOVSKA STRAZ*) Prod et prop : Mlle BOUDON Priscilla

402 MAVRICK DES TROIS PETITS DIABLES LOF: 004738/00761 - id : 250268731647402 né le 20/04/16 (*ELIOS VOM RIEDEMOOR x FOUASSE DES TROIS PETITS DIABLES*) Prod : Mme DEDIER Martine, Prop : M. LAPIERRE Marc

• **CLASSE OUVERTE FEMELLE** •

403 NAMASTE DU MENHIR DES SELKIES LOF: 005112 - id : 250268732124653 née le 22/11/17 (*DORRO ALDEON x INDIAN DU MENHIR DES SELKIES*) Prod : Mme BOUDON Priscillia, Prop : Mlle BOUDON Priscillia

LEONBERG

Juge: M. PECOULT Alain

• **CLASSE BABY MALE** •

404 ROMEO EOS DU DOMAINE TOUT Y CROIT LOF: 037979 - id : 250268600264618 né le 12/03/20 (*LOYD-DESIRADE DE L'AULP DE FIER x LASKA-FERWAY DU CLOS DES PAPES*) Prod : M. BERTRAND Frédéric, Prop : Mme LACARRIERE Marie-Christine

• **CLASSE OUVERTE MALE** •

405 NEW-EDITION DE LA BOISSIERE OUEST LOF: 035712/06184 - id : 250268501312294 né le 04/10/17 (*JUST DO IT DE LA PIERRE OISEAU x IANKA DE LA BOISSIERE OUEST*) Prod : Mlle MARINI Maud, Prop : Mme VIVES Laurie

406 O'NN DODJ DE LA BOISSIERE OUEST LOF: 036326/06267 - id : 250268501425487 né le 09/05/18 (*JUST DO IT DE LA PIERRE OISEAU x IZZARA DE LA BOISSIERE OUEST*) Prod : Mlle MARINI Maud, Prop : Mme VIVES Laurie

• **CLASSE BABY FEMELLE** •

407 ROSE PEPPER EOS DU DOMAINE TOUT Y CROIT LOF: 037970 - id : 250268600264451 née le 12/03/20 (*LOYD-DESIRADE DE L'AULP DE FIER x LASKA-FERWAY DU CLOS DES PAPES*) Prod et prop : M. BERTRAND Frédéric

• **CLASSE OUVERTE FEMELLE** •

408 OPALE IWANTOGO VON MANDELWEG LOF: 036683/07319 - id : 250268732222801 née le 06/08/18 (*JABBERWOCKY'H SPICY HONEY DU TEMPLE D'ARTEMIS x JOYA BOHEMIAN SYMPHONY VON MANDELWEG*) Prod : Mme REINHART Cathy, Prop : M. BERTRAND Frédéric

409 ORLEE-LOV DU DOMAINE TOUT Y CROIT LOF: 036367/07297 - id : 250268600177023 née le 17/05/18 (*LOYD-DESIRADE DE L'AULP DE FIER x LASKA-FERWAY DU CLOS DES PAPES*) Prod et prop : M. BERTRAND Frédéric

LANDSEER - TYPE CONTINENTAL EUROPEEN

• **NE CONCOURANT PAS** •

410 (CH) INCREDIBLE SPIRIT DES PANDAS DES TERRES ROUGES LOF: 003486/00462 - id : 250268711092766 né le 12/12/13 (*ISAEUS HORAE US ARSNOUPHIS x FAUN DU DOMAINE DES PINS D'AURECANIE*) Prod : Mlle RASIGADE Noémie, Prop : M. BROUSSE Gilles

CHIEN DE MONTAGNE DES PYRENEES

Juge: M. PECOULT Alain

• **CLASSE INTERMEDIAIRE MALE** •

411 OLDOWAY DE LA PLAINE D'ASTREE LOF: 032679/03522 - id : 250268732353560 né le 14/08/18 (*MONET DE BIGERIONNES x LAUREN DE LA PLAINE D'ASTREE*) Prod et prop : Mlle GINON Marie-Raphaëlle

• **CLASSE PUPPY FEMELLE** •

412 REGARD DE REVE DELLA ROCCA DEI PATOUS LOI: 2036600 - id : 380260160067638 née le 01/01/20 (*MARTIN L'OURS DE LA VALLE DU GIROU x JOSEPHINE DELLA ROCCA DEI PATOUS*) Prod et prop : Mme GIRALDI Lucia

• **CLASSE JEUNE FEMELLE** •

413 PEN-BRON DE LA PLAINE D'ASTREE LOF: 033131 - id : 250268732643644 née le 13/06/19 (*MULDER DE LA PLAINE D'ASTREE x GERONE DE LA PLAINE D'ASTREE*) Prod et prop : Mlle GINON Marie-Raphaëlle

414 POW - LEEN DE LA PLAINE D'ASTREE LOF: 033166 - id : 250268732675817 née le 11/07/19 (*MONET DE BIGERIONNES x HOLLYWOOD DON'T SURF DE LA PLAINE D'ASTREE*) Prod et prop : Mlle GINON Marie-Raphaëlle

415 PYRFECTION DES GORGES DE CAUTERETS LOF: 033274 - id : 250269100037005 née le 18/09/19 (MIELAN DE BIGERIONNES x MILLESIME DES GORGES DE CAUTERETS) Prod : Mme PERRIN Virginie, Prop : M. PERRIN Damien

• **CLASSE INTERMEDIAIRE FEMELLE** •

416 KAUTERET LUX OPIFEX IMMANIS LOP : 567110 - id : 620098102071182 née le 12/02/19 ((CH) KILAGOS CAAN CASTIEL x (CH) GREICE LUX OPIFEX IMMANIS) Prod : M. TELES Joaquim, Prop : M. PERRIN Damien

417 PEPITE-DOR-BLANQUE DE LA PLAINE D'ASTREE LOF: 033103 - id : 250268742010283 née le 09/04/19 (MONET DE BIGERIONNES x I'M QUEEN'L BLANQUE DE LA PLAINE D'ASTREE) Prod et prop : Mlle GINON Marie-Raphaëlle

• **CLASSE OUVERTE FEMELLE** •

418 MONNA LISA DELLA ROCCA DEI PATOUS LOI : 1684021 - id : 380260020163866 née le 23/03/16 (HABANOU DELLA ROCCA DEI PATOUS x CALINE DELLA ROCCA DEI PATOUS) Prod et prop : Mme GIRALDI Lucia

419 NUNTIUM STELLAM MORE MAJORUM DE LA PLAINE D'ASTREE LOF : 032311/04361 - id : 250268712647796 née le 29/09/17 (MYSTERE DE LA PLAINE D'ASTREE x JOUVENCE-ORRI DE LA PLAINE D'ASTREE) Prod et prop : Mlle GINON Marie-Raphaëlle

420 OSIRIS-KHENTAMENTIOU DE LA PLAINE D'ASTREE LOF: 032535 - id : 250268712695495 née le 05/04/18 ((CH) MULDER DE LA PLAINE D'ASTREE x HIROISE BLUE MARINE DE LA PLAINE D'ASTREE) Prod et prop : Mlle GINON Marie-Raphaëlle

CAO DE GADO TRANSMONTANO

Juge : M. SOULAT Raymond

• **CLASSE BABY MALE** •

421 RAMALDE DU HARAS DU PATY LOF : 45 - id : 250268501915671 né le 24/03/20 (DYNO DE TERRAS D'ALVE x GALLA DO CAMPO DE RAMALDE) Prod : Mme Danielle Lahaye, Prop : Mme LAHAYE Danielle

422 RUBI DU HARAS DU PATY LOF : 000047 - id : 250268501915649 né le 24/03/20 (DYNO DE TERRAS D'ALVE x GALLA DO CAMPO DE RAMALDE) Prod et prop : Mme LAHAYE Danielle

• **CLASSE OUVERTE MALE** •

(C) **423 JECO DO CAMPO DE RAMALDE** LOP : 566030 - id : 620098201178097 né le 25/02/19 (LINCE-II x QUIMURA DE GRANDAIS) Prod : M. REIS Pedro, Prop : Mme LAHAYE Danielle

• **CLASSE JEUNE FEMELLE** •

(C) **424 PERLA DU HARAS DU PATY** LOF : 000025 - id : 250268732502092 née le 12/02/19 (DYNO DE TERRAS D'ALVE x GALLA DO CAMPO DE RAMALDE) Prod et prop : Mme LAHAYE Danielle

• **CLASSE INTERMEDIAIRE FEMELLE** •

(C) **425 ERA DE VALE DO FEBROS** LOP : EN COURS - id : 620098201134993 née le 07/12/18 (RAKIM x PANDORA) Prod : M. VAL DO FEBROS, Prop : Mme LAHAYE Danielle

DOGUE DU TIBET

Juge : M. PECOULT Alain

• **CLASSE OUVERTE FEMELLE** •

426 DOMMICHANG HANNAH KUE : 00748/E18 - id : 981020000192794 née le 31/12/17 (VERSAL OSTROV TIBETOV x DOMMICHANG CHA YAN NEE) Prod : M. TARMO Karu, Prop : Mme CHABAUD Annick

BOUVIER BERNOIS SPÉCIALE

Juge : Mme PRESSIAT Violaine

• **CLASSE INTERMEDIAIRE MALE** •

427 IVANHOE VON DEN HELVETIERN AM ERBACH VDH : DCBS/BSZ 19041 - id : 276095610080582 né le 05/04/19 (OWEN VOM RICKENWIND x FIPPSY VOM DEN HELVETIERN AM ERBACH) Prod : Mme HILDEBRAND Dorothée, Prop : M. EGLIN Jean

• **CLASSE OUVERTE MALE** •

428 JANGO DU CLOS DE LA CIGALIERE LOF : 058563/07238 - id : 250269802246938 né le 05/07/14 (GRANT DU BERCEAU DE BFAMILY x HOURSONNE DU CLOS DE LA CIGALIERE) Prod : Mme M. HENAULT Stéphanie et Cédric, Prop : Mme BURONFOSSE Isabelle

429 NOVAK DU HAMEAU DES BARONNIES LOF : 067708/07870 - id : 250268501233341 né le 18/01/17 (*JOE DU HARAS DE LA VERGNE x LIMELIGHT DU HAMEAU DES BARONNIES*) Prod : Mme BARDET Joëlle, Prop : Mme LE GOUAS Gwénola

430 OSCAR DU MAS DE LA FERMINE LOF : 072045 - id : 250268732247631 né le 16/04/18 (*LORD x MERRY DU MAS DE LA FERMINE*) Prod : Mme BOSCH Frederique, Prop : M. DUSSAUD Jean-Luc

• **CLASSE JEUNE FEMELLE** •

(C) **431 PIXIES DU PRE D'ANANDA** LOF : 074606 - id : 250268742019404 née le 26/02/19 (*JANGO DU CLOS DE LA CIGALIERE x NORA DE LA VALLEE DE LA VEUDE*) Prod et prop : Mme BURONFOSSE Isabelle

432 PRECIOUS LITTLE PEARL DES TERRES DE MAYLEE LOF : 077337 - id : 250269608528425 née le 30/09/19 (*OWEN VOM RICKENWIND x MAYLEE DE LA FERME DE LA PESSOUTIE*) Prod : M. GIRARDIN Claude, Prop : Mme GIRARDIN Alexandra

• **CLASSE INTERMEDIAIRE FEMELLE** •

(C) **433 OCTAVIA DU JARDIN DE LA SAGATE** LOF : 074099 - id : 250269811772804 née le 24/12/18 (*JANGO DU CLOS DE LA CIGALIERE x MEG DE LA CHAINE DES PYRENEES*) Prod et prop : Mme CHARTIER Karine

• **CLASSE OUVERTE FEMELLE** •

434 MAYLEE DE LA FERME DE LA PESSOUTIE LOF : 064642/10390 - id : 250268500894843 née le 01/03/16 (*IN LOVE DU HARAS DE LA VERGNE x HAPPY DU HARAS DE LA VERGNE*) Prod : Mme M. LAURENT Emelie Véronique/ LEGAY Emmanuel, Prop : Mme GIRARDIN Alexandra

435 NESSY DU MARAIS DU L'INGON LOF : 070766/11041 - id : 250268732168217 née le 30/12/17 (*JAROLD DE LA TRUFFE EN QUERCY x OLYMPE VAN'T PACHTHOF*) Prod : Mme PATROUILLER Sylvie, Prop : Mme CANIAUX Andréa

GRAND BOUVIER SUISSE **SPÉCIALE**

Juge : Mme PRESSIAT Violaine

• **CLASSE INTERMEDIAIRE FEMELLE** •

436 YGGDRASIL OF NEPHTYS ORLOG-FRIGG LOF : 003571/00425 - id : 250268712759648 née le 24/09/18 (*JETLAN DE BRAPECHE x JORD-JEHOUE DES CIMES DE CARAS GALADHON*) Prod : Mme HAAS Mallory, Prop : Mmes HAAS Mallory / FOURRIER Fabienne





3^e GROUPE

Terriers

TERRIER DE CHASSE ALLEMAND

Juge: Mme ROUND Katharina

• CLASSE BABY MALE •

437 REX DES HAUTEURS DU MONT VALIER LOF : 028534 - id : 250269590044443 né le 19/02/20 (*JET DU CLOS DE MONTAHUT x MAYA DES HAUTEURS DU MONT VALIER*) Prod : M. Mme SOLLE Sébastien / SOLLE-DINOIA Lydie, Prop : M. SOLLE Sébastien

• CLASSE TRAVAIL MALE •

438 QUINOVA DES GRANDS RESINEUX LOSH : 027751/04257 - id : 981100004450012 né le 28/05/17 (*ASULT x NORA DES GRANDS RESINEUX*) Prod : M. BARBIER Sébastien, Prop : M. SOLLE Sébastien

• CLASSE OUVERTE FEMELLE •

439 LILLY DE L'AILE ROUSSE LOF : 025030/05784 - id : 250269810686145 née le 17/05/15 (*HASCO DES COTEAUX DE PORTE TENY x FLORID DE LA VALLEE DE LA BLAISE*) Prod : M. GUICHOU Denis, Prop : M. SOLLE Sébastien

440 TUNA DE ELURTSU LOF : 026318/05787 - id : 938000000755828 née le 17/06/15 (*FLUMMI WILDWACHTER x HIRSCHFANGER'S HEXI*) Prod : M. LIZARRALDE ZULAIKA Angel, Prop : M. SOLLE Sébastien

• CLASSE TRAVAIL FEMELLE •

441 MAYA DES HAUTEURS DU MONT VALIER LOF : 026218/05913 - id : 250268501198993 née le 17/11/16 (*HASCO DES COTEAUX DE PORTE TENY x HEIDI DE LA SOURCE DU VERNEUR*) Prod : M. Mme SOLLE Sébastien / SOLLE DINOIA Lydie, Prop : M. SOLLE Sébastien

442 ORVAL DES HAUTEURS DU MONT VALIER (dite O'lilly n1) LOF : 027360/06215 - id : 250269802809536 née le 06/06/18 (*NESTOR DES GRANDS RESINEUX x LILLY DE L'AILE ROUSSE*) Prod : M. Mme SOLLE Sébastien / SOLLE-DINOIA Lydie, Prop : M. SOLLE Sébastien

AIREDALE TERRIER

Juge: Mme ROUND Katharina

• CLASSE OUVERTE FEMELLE •

(C) **443 MARYLIN DE AIRENIEMEYER** LOF : En cours - id : 977200009152529 née le 21/04/19 (*CH TERRA VIVA ZAPATA x CH COME ON HONEY DE AIRE NIEMEYER*) Prod : M. Angel rodriguez, Prop : M. TEDESCO Jacques

444 NIAGARA DU VAL D'UZELLE LOF : 025151/04036 - id : 250268732054607 née le 11/09/17 ((*CH*) *SUNSET OF THE AIRE VICTORY x I AM KATE DU VAL D'UZELLE*) Prod : Mlle CUNY Marie-France, Prop : Mme CHEREL Christiane

BEDLINGTON TERRIER

Juge: Mme ROUND Katharina

• CLASSE CHAMPION MALE •

445 (CH) MON SAPHIR II DU KINKAJOU LOF : 001814/00376 - id : 250269606769036 né le 09/08/16 (*VULCAIN DES HEAUX DE BREHAT x FEST NOZ OF CELTIC ODYSSEY*) Prod et prop : M. FABRE Bernard C.

• CLASSE BABY FEMELLE •

446 RED MOON OF ANGEL'S COLORS LOF : 001841 - id : 250268501876336 née le 13/03/20 (*MOONLIGHT SHADOW BOS GRUNNIENS x VELVETY LIGHT MY FIRE*) Prod : Mme JACOB Carinne, Prop : Mme DESBLACHES Hélène

• CLASSE OUVERTE FEMELLE •

447 COLACODA YOU OUGHT TO BE A STAR FOR GRANLASCO LOI : 18/60475 - id : 380260101025854 née le 05/02/18 (*GRANLASCO BEN HUR x COLACODA YOU OUGHT TO BE IN MOVIES*) Prod : Mme GAMMELLA Reparata, Prop : Mmes GAMMELLA Reparata / PERRET Madeleine

BORDER TERRIERJuge: Mme *ROUND Katharina*

• CLASSE PUPPY FEMELLE •

448 GLEN MARA ROLL ME ON THE RIVER LOF : 007806 - id : 250269811741175 née le 18/01/20 (*RAVENSIDE ROLE MODEL x GAMEWAY GINGER NUT*) Prod : Mme BELIN-BERNAUDIN Brigitte, Prop : M. DEMAUGE-BOST François

• CLASSE INTERMEDIAIRE FEMELLE •

449 AIGA VIVA OCCITANE LOF : 007375 - id : 250268712728353 née le 29/11/18 (*BORDYSK'S KING FISHER x (CH) AIGA VIVA ISPANINA DOCETA*) Prod : Mme RUY Lucile, Prop : Mme RUY-SARON Lucile

FOX TERRIER à Poil DurJuge: Mme *ROUND Katharina*

• CLASSE OUVERTE MALE •

450 BLACKDALE CELTIC WARRIOR IKC : A45248 - id : 981020000388171 né le 25/10/17 (*BLACKDALE GOLDMAKER x BLACKDALE SOCIETY QUEEN*) Prod : M. O'DONOGHUE H.J., Prop : Mme CHRIST Anne-Christine

• CLASSE JEUNE FEMELLE •

(C) **451 BLACKDALE PLEASURE** IKC : A69533 - id : 981020000478214 née le 23/06/19 (*BLACKDALE PARK ROYAL x BLACKDALE DREAM QUEEN*) Prod : M. O'DONOGHUE H.J., Prop : Mme CHRIST Anne-Christine

LAKELAND TERRIERJuge: Mme *ROUND Katharina*

• CLASSE VETERAN FEMELLE •

452 (CH) CHESTON HIGH ON EMOTION LOF : 001380/00307 - id : 250268710120437 née le 06/01/12 (*SLICEY LEGOLASS x KILLIECAMPBELL*) Prod : Mlle RENOUD-GRAPPIN Laetitia, Prop : Mlle M. RENOUD GRAPPIN Marion et RODENAS Nicolas

TERRIER REVEREND RUSSELL SPÉCIALEJuge: M. *FAVRE René*

• CLASSE JEUNE MALE •

453 HEAVEN DE L'AIRIAL DE LAGULOUP OF NOCK RIVER'S VOM SCHWARZWALD POLAND PKR : 87228 - id : 616093900834996 né le 06/06/19 (*EMIL VOM SCHWARZWALD POLAND x REYNA VOM SCHWARZWALD POLAND*) Prod : Mme FILIPECKA Joanna, Prop : Mme DELTEIL Yolande

(C) **454 PURPLE COSMOS NUNCA SEM QUEREIS** LOF : 027731 - id : 250268732601517 né le 20/04/19 (*MAXFLY NO LIMIT x LADYBELLS D'AR DERVENN*) Prod : Mme M. GARRIGA Mathilde / BALLESTER Romain, Prop : Mme GARRIGA Mathilde

• CLASSE INTERMEDIAIRE MALE •

455 OUZO DU JARDIN D'INUKO LOF : 027437/02963 - id : 250269811651505 né le 24/09/18 (*CUDWEED'S LANCELOT x LUNA DU JARDIN D'INUKO*) Prod et prop : Mme LENNOZ Marion

• CLASSE OUVERTE MALE •

456 NAXOS NUNCA SEM QUEREIS LOF : 027646/02928 - id : 250268501398153 né le 04/10/17 (*CZUJNY MYSLA ZAGLADA x JEHNA DU BOIS DES CARNUTES*) Prod : Mme M. GARRIGA Mathilde / BALLESTER Romain, Prop : Mme GARRIGA Mathilde

457 (CH) OUPER DES VERY IMPORTANT PARSON LOF : 027373/02941 - id : 250268501418107 né le 08/06/18 (*NOCK RIVER'S CARLOS PRIMERO DEL PARDO x LINETTE DES VERY IMPORTANT PARSON*) Prod et prop : Mme CONCHON Anaïs

• CLASSE PUPPY FEMELLE •

458 PAINT IT BLACK DU JARDIN D'INUKO LOF : 028066 - id : 250269608487850 née le 21/12/19 (*OUPER DES VERY IMPORTANT PARSON x NEIJI DU JARDIN D'INUKO*) Prod et prop : Mme LENNOZ Marion

459 ROXIE DES VERY IMPORTANT PARSON LOF : 028149 - id : 250268501865611 née le 29/01/20 (*POCKET PIRATES FOXTROT x (CH) MAYA DES VERY IMPORTANT PARSON*) Prod et prop : Mme CONCHON Anaïs

• CLASSE JEUNE FEMELLE •

460 PEARL DREAM DE L'AIRIAL DE LAGULOUP LOF : 027674 - id : 250269608229706 née le 19/03/19 (*NOCK RIVER'S CARLOS PRIMERO DEL PARDO x INDIANA DES VERY IMPORTANT PARSON*) Prod et prop : Mme DELTEIL Yolande

• CLASSE INTERMEDIAIRE FEMELLE •

- (C) **461 PSYCHOPSIS NUNCA SEM QUEREIS** LOF : 027726 - id : 250268732601529 née le 20/04/19 (*MAXFLY NO LIMIT x LADYBELLS D'AR DERVENN*) Prod : Mme M. GARRIGA Mathilde / BALLESTER Romain, Prop : Mme GARRIGA Mathilde

• CLASSE OUVERTE FEMELLE •

- 462 ISABELLA DES VERY IMPORTANT PARSON (dite Bella)** LOF : 023639/03751 - id : 250268710365973 née le 21/04/13 ((*CH*) *REDNOCK YANKEE DANDEE x (CH) MAXFLY FOR JUST A DIVA (DITE TALLY)*) Prod et prop : Mme CONCHON Anaïs
- 463 NEIJI DU JARDIN D'INUKO** LOF : 026721/04094 - id : 250269606878259 née le 19/05/17 (*FOXWARREN SULLIVAN x LUNA DU JARDIN D'INUKO*) Prod : Mme BASSET LENNOZ Marion, Prop : Mme LENNOZ Marion
- 464 OPIS NUNCA SEM QUEREIS** LOF : 052606 - id : 250268732277736 née le 03/07/18 (*LOUKOUM DES VERY IMPORTANT PARSON x JEHNA DU BOIS DES CARNUTES*) Prod : Mme M. GARRIGA Mathilde / BALLESTER Romain, Prop : Mme GARRIGA Mathilde

• CLASSE TRAVAIL FEMELLE •

- 465 GOOD MORNING LOLITA DU BOIS DES CARNUTES** LOF : 023707/03616 - id : 250268500520328 née le 01/12/11 (*KENMILFORE PATTRIC x VAUDOU DU BOIS DES CARNUTES*) Prod : M. GUILLAUME Thierry, Prop : Mme GARRIGA Mathilde
- 466 NICE DREAM DE LA FORGE SAINT ELOI** LOF : 027113/04130 - id : 250268732055690 née le 25/10/17 (*JERZEY DE LA FORGE SAINT ELOI x EVER LASTING LOVE DE LA FORGE SAINT ELOI*) Prod : Mlle BONDIAU Catherine, Prop : Mme FERRARI Estelle

• CLASSE CHAMPION FEMELLE •

- 467 (CH) LADYBELLS D'AR DERVENN** LOF : 025573/03992 - id : 250268500992363 née le 27/08/15 (*GRIZZLY DE LA FORGE SAINT ELOI x FOXWARREN LYNTON SALLY*) Prod : M. RICORDEL Pascal, Prop : Mme GARRIGA Mathilde

IRISH SOFT COATED WHEATEN TERRIER

Juge : Mme ROUND Katharina

• CLASSE CHAMPION FEMELLE •

- 468 (CH) LILA DES VARENNES MYSTIQUES** LOF : 001419/00177 - id : 250268731403791 née le 05/08/15 ((*CH*) *GULLIVER DES VARENNES MYSTIQUES x ANTOINETTE FLEUR DE MONTAGNES*) Prod : Mme JACQUEMET Valérie, Prop : M. PLANTIN Arnaud

TERRIER JACK RUSSELL SPÉCIALE

Juge : M. FAVRE René

• CLASSE JEUNE MALE •

- (C) **469 JACKS' LAIR PHANTOM LORD** LOF : 055360 - id : 250268743063412 né le 01/07/19 (*ALL JACKS QUOTED x JOKISTER ME AND MISTER JONES*) Prod : M. POIGNON Jean-Baptiste, Prop : M. VAYSSIER Jean-Baptiste
- (C) **470 PAS SI MAL DES GENIES DE LA TOILE** LOF : 054878 - id : 250269608314901 né le 15/03/19 (*LOVELY-ORANGE MADE IN ITALY FOR ALL JACKS x (CH) ENFIN TOUCHSTAR DES GENIES DE LA TOILE*) Prod : Mlle OKUZUMI Marie-Anne, Prop : Mme Mlle OKUZUMI Marie-Anne / SYLVAIN Océane

• CLASSE INTERMEDIAIRE MALE •

- (C) **471 PA'TOUCHE DES GENIES DE LA TOILE** LOF : 054879 - id : 250269608314875 né le 15/03/19 (*LOVELY-ORANGE MADE IN ITALY FOR ALL JACKS x (CH) ENFIN TOUCHSTAR DES GENIES DE LA TOILE*) Prod : Mlle OKUZUMI Marie-Anne, Prop : Mme Mlle OKUZUMI Marie-Anne / SYLVAIN Océane
- 472 PICASSO RUSSTYLE'S DU VALLON DE L'ALBA** LOF : 054194 - id : 250269500790376 né le 28/01/19 (*NO PAIN NO GAIN RUSSTYLE'S DU VALLON DE L'ALBA x JACK IN THE BOX DU VALLON DE L'ALBA*) Prod : Mlle HISLEUR Joëlle, Prop : Mmes HISLEUR Joëlle et Irina

• CLASSE OUVERTE MALE •

- 473 FANNI TOI HEART BREAKER** RKF : 4870792 - id : 643094100463391 né le 01/03/17 ((*CH*) *TROPHY AGAIN DELL'ISOLA DEI BARONI x (CH) HEARTILY MANIA*) Prod : Mme AGEEVA N.L., Prop : Mmes HISLEUR Joëlle et Irina

• CLASSE TRAVAIL MALE •

- 474** **IZTERIK DU BOIS DES CARNUTES** LOF : 039374/03384 - id : 250268500642461 né le 01/11/13 (*FRELON DU BOIS DES CARNUTES x FRISKETTE DU BOIS DES CARNUTES*) Prod : M. GUILLAUME Thierry, Prop : Mme JACQUES Justine

• CLASSE CHAMPION MALE •

- 475** **(CH) EVER SEEN JR CALL PLAY** LOF : 040666/03485 - id : 250269606256636 né le 02/05/14 (*TOUCHSTAR PRIVATE COLLECTION x DESPERATE DUNE OF MAYO LAND*) Prod : Mme JALLATTE-VACHAUD Tania, Prop : Mme VACHAUD Tania
- 476** **(CH) HIP-HOP DES GENIES DE LA TOILE** LOF : 033109/03072 - id : 250269811531219 né le 06/02/12 ((CH) *SALTISGARDEN MUSIC MAESTRO x ENVIE TOUCHSTAR DES GENIES DE LA TOILE*) Prod : Mlle OKUZUMI Marie-Anne, Prop : Mme Mlle OKUZUMI Marie-Anne / SYLVAIN Océane

• CLASSE VETERAN MALE •

- 477** **(CH) TROPHY AGAIN DELL'ISOLA DEI BARONI** LOI : 11/168803 - id : 380260080103838 né le 15/11/11 (*PRETORIUM GO AHEAD x ZARINA DAUGHTER OF KIRSTY DELL'ISOLA DEI BARONI*) Prod : M. PETTINAROLI, Prop : Mmes HISLEUR Joëlle et Irina

• CLASSE BABY FEMELLE •

- 478** **REGINA RUSSTYLE'S DU VALLON DE L'ALBA** LOF : En cours - id : 250269500803838 née le 26/02/20 (*CHAKYS JACK PERSEUS x NO MORE SECRETS RUSSTYLE'S DU VALLON DE L'ALBA*) Prod : Mrs Hisleur Joelle et Irina, Prop : Mmes HISLEUR Joëlle et Irina

• CLASSE JEUNE FEMELLE •

- (C) **479** **ALVARNOS MADAME BOVARY** LOE : EN COURS - id : 941000024202379 née le 13/05/19 (*NO EXCUSE RUSSTYLES DU VALLON DE L'ALBA x ALVARNOS COCAINA*) Prod : M. ALVARO DIAZ Rufino, Prop : M. VAYSSIER Jean-Baptiste
- 480** **PANDORA RUSSTYLE'S DU VALLON DE L'ALBA** LOF : 055891 - id : 250269500815530 née le 13/07/19 (*NO PAIN NO GAIN RUSSTYLE'S DU VALLON DE L'ALBA x NOT A FUNNY TOY RUSSTYLE'S DU VALLON DE L'ALBA*) Prod : Mlle HISLEUR Joëlle, Prop : Mmes HISLEUR Joëlle et Irina
- 481** **PRETTY'FARMER DES GENIES DE LA TOILE** LOF : 054880 - id : 250269608314785 née le 15/03/19 (*LOVELY-ORANGE MADE IN ITALY FOR ALL JACKS x (CH) ENFIN TOUCHSTAR DES GENIES DE LA TOILE*) Prod : Mlle OKUZUMI Marie-Anne, Prop : Mme Mlle OKUZUMI Marie-Anne / SYLVAIN Océane
- (C) **482** **STEVE'S EDEN PURDEY** LOF : 054887 - id : 250268501714391 née le 09/04/19 (*ALL JACKS QUOTED x JOKISTER MAGIC DANCER*) Prod : M. ORIOL Stéphane, Prop : M. VAYSSIER Jean-Baptiste

• CLASSE OUVERTE FEMELLE •

- (C) **483** **LOVELY ORANGE INGRID** LOI : 1933613 - id : 643093400066897 née le 01/10/17 (*LOVELY ORANGE BOO x LOVELY ORANGE JULIA'S DOLLI BELLA*) Prod : Mme SEROVA Olga, Prop : M. VAYSSIER Jean-Baptiste
- (C) **484** **OBSTINEE DU DOMAINE D'UTAH** LOF : 052127 - id : 250269811464952 née le 01/06/18 (*LEMON-LOVE DE LA CITE DU BOLWERK x MEILY DU DOMAINE D'UTAH*) Prod et prop : Mme JACQUES Justine
- 485** **OLYMPEA RUSSTYLE'S DU VALLON DE L'ALBA** LOF : 052934/07244 - id : 250269500761319 née le 01/01/18 ((CH) *D.B.F. I'DA MAN x HEARTILY MADE FOR YOU*) Prod : Mlle HISLEUR Joëlle, Prop : Mmes HISLEUR Joëlle et Irina
- 486** **TERRA DUMBIS NEBULA QUEEN** LOF : 050935 - id : 250268732094971 née le 07/11/17 (*STEVE'S EDEN MONSIEUR BIC (DIT MARTINO) x STEVE'S EDEN IN LOVE WITH TERRADUMBIS (DITE LOLO)*) Prod : Mlles PEILLON Audrey et Laure, Prop : Mme PEILLON Audrey

• CLASSE TRAVAIL FEMELLE •

- 487** **STEVE'S EDEN IN LOVE WITH TERRADUMBIS** LOF : 037677/06141 - id : 250268730230832 née le 21/06/13 (*HEARTILY MARCO POLO x ORIGINAL MASTER'S VOICE FRENCH-AND-SAUNDERS*) Prod : M. ORIOL Stéphane, Prop : Mme PEILLON Audrey

• CLASSE CHAMPION FEMELLE •

- 488** **(CH) INTOUCHABLE DES GENIES DE LA TOILE** LOF : 038025 - id : 250269811276471 née le 29/05/13 (*SALTISGARDENS MOVITZ x CERISE CHANEL DES GENIES DE LA TOILE*) Prod : Mlle OKUZUMI Marie-Anne, Prop : Mme Mlle OKUZUMI Marie-Anne / SYLVAIN Océane
- 489** **NO MORE SECRETS RUSSTYLE S DU VALLON DE L'ALBA** LOF : 050834 - id : 250269500762013 née le 10/10/17 ((CH) *TROPHY AGAIN DELL'ISOLA DEI BARONI x DUM DUM JACK'S TOWN*) Prod : Mlle HISLEUR Joëlle, Prop : Mmes HISLEUR Joëlle et Irina

• **CLASSE VETERAN FEMELLE** •

- 490 (CH) ENFIN TOUCHSTAR DES GENIES DE LA TOILE** LOF : 023801/04876 - id : 250269812197222 née le 16/10/09 ((CH) TOUCHSTAR ORINOCO x CERISE CHANEL DES GENIES DE LA TOILE) Prod : Mlle OKUZUMI Marie-Anne, Prop : Mme Mlle OKUZUMI Marie-Anne / SYLVAIN Océane

CAIRN TERRIER

Juge: Mme **ROUND Katharina**

• **CLASSE OUVERTE MALE** •

- 491 NASH DES TERRES DE CERES** LOF : 052920/05785 - id : 250268712650820 né le 23/11/17 (HJOHOO'S HJO'RE MY KIND OF BOY x LITTLE VALENTINA O'VOYOU D'ECOSSE (DITE LILOU)) Prod : MM. GARCIA Y. / COSTA DE OLIVEIRA M., Prop : Mme CAVAILLES Estelle

• **CLASSE JEUNE FEMELLE** •

- 492 PIXIE DES TERRES DE CERES** LOF : 054643 - id : 250268732697895 née le 31/10/19 (NASH DES TERRES DE CERES x JE SUIS HAPPY O'VOYOU D'ECOSSE) Prod : MM. GARCIA Y. / COSTA DE OLIVEIRA M., Prop : Mme CAVAILLES Estelle

- 493 SANS STAR OF SLATE ISLANDS** LOSH : 1299992 - id : 981100004657275 née le 08/11/19 (RASKENS WICTOR WALLABY x COBBY BODY BRAND NEW DAY) Prod : Mme MICHEL Sandrine, Prop : MM. GARCIA Yannick / OLIVEIRA Marcos

• **CLASSE INTERMEDIAIRE FEMELLE** •

- 494 PARLATGES II DU MAS DU ZOUAVE** LOF : 054318 - id : 250269608350856 née le 01/05/19 (UNIQUECOTTAGE TAGGART x JONCELS DU MAS DU ZOUAVE) Prod : Mme MM. MARSAL Philippe et Noëlle/ PERIER Pierre, Prop : Mme MARSAL Noëlle

• **CLASSE OUVERTE FEMELLE** •

- 495 NEW SOUL DES BORDS DE LOIRE** LOF : 052561/07799 - id : 250269811398197 née le 17/07/17 (HJOHOO'S HJO'RE MY INSPIRATION x LIMECASTLE'S OCCUPY) Prod : Mme HOUILLER Catherine, Prop : MM. GARCIA Yannick / OLIVEIRA Marcos

DANDIE DINMONT TERRIER

Juge: Mme **ROUND Katharina**

• **CLASSE INTERMEDIAIRE FEMELLE** •

- 496 OCCITANE DE LA DANDIEMANIA** LOF : 000405/00123 - id : 250269608162729 née le 04/12/18 (GERMAN DANDIES' ROBINSON CRUSOE x SUNJOY'S IL Y A D'LA JOIE) Prod : Mme LEYENBERGER Fabienne, Prop : Mme CROS Sophie

SCOTTISH TERRIER

Juge: Mme **ROUND Katharina**

• **CLASSE OUVERTE MALE** •

- 497 NOTICE ME OF BLACK ADVENTURE STORY** LOF : 027274/04688 - id : 250269606874238 né le 25/02/17 (DESERT SONG DE CHAMPERNOUNE x HUMOUR NOIR OF BLACK ADVENTURE STORY) Prod : M. Mme BASTIEN Henri et Janine, Prop : Mlle M. RIVET Géraldine / BASTIEN Henri

• **CLASSE BABY FEMELLE** •

- 498 SCOTTISH GRAFFITI REVOLUTION WINDSOR STYLE** LOF : 028542 - id : 250269590084570 née le 17/03/20 ((CH) SIR DARNLEY'S WINDSOR WIZARD x (CH) PRIMA BELLA) Prod : Mme DEMENTYEV Nathalie, Prop : Mme DEMENTYEV-VOLKOVA Nathalie

• **CLASSE JEUNE FEMELLE** •

- 499 MOVEABLE FEAST MAFIA FRANCO RUSSE** RKF : 5840139 - id : 643094100588067 née le 30/10/19 ((CH) MOVEABLE FEAST THE BEST x MOVEABLE FEAST JULIETT) Prod : Mme GALICHSKAYA Irina, Prop : M. Mme MAILLASSON Jean-Marc et Jacqueline

- 500 MOVEABLE FEAST MISS BISS** RKF : 5840142 - id : 643094100639367 née le 30/10/19 (MOVEABLE FEAST THE BEST x MOVEABLE FEAST JULIETT) Prod : Mme GALICHSKAYA Irina, Prop : Mme POROTTI Catherine

• **CLASSE OUVERTE FEMELLE** •

- 501 OLYMPE D'AINHOA** LOF : 027732/05753 - id : 250269606973657 née le 23/03/18 (SINEQUANONE LOUDEAC x INVISIBLE TOUCH BLACK ONYX) Prod : M. BONNENFANT Yann-Laurent, Prop : Mme MARCUZY Martine

- 502 (CH) SCOTTISH TROLL QUILETTE** LOF : 027819/05693 - id : 398094100035944 née le 29/01/16 (*GEMMA STONEHENGE PUSHKIN* x *SCOTTISH TROLL HAN TENGRI*) Prod : Mme BIKOVA I., Prop : Mme DEMENTYEV-VOLKOVA Nathalie

WEST HIGHLAND WHITE TERRIER

Juge: Mme *ROUND Katharina*

• CLASSE JEUNE MALE •

- (C) **503 CAPTAIN SOLO GUARD HIGHLAND** BCU : 085-004171 - id : 112060000033863 né le 09/05/19 (*REX MONTE GUARD HIGHLAND* x *NICOLE STASI*) Prod : Mme YTUSHENKA Halina, Prop : Mme GARSIN Sylvie

• CLASSE INTERMEDIAIRE MALE •

- 504 PILGRIM DU HARPOUY D'AUZAN** LOF : 078336 - id : 250268600187530 né le 10/04/19 (*HUMPTY DUMPTY DU MOULIN DE MAC GREGOR* x *NINA RICCI DU HAMEAU DES LANDES*) Prod : MM. BATS Sébastien et André, Prop : M. LOMBARD Eric

• CLASSE OUVERTE MALE •

- 505 BOGARHAZI IMPRESSION** LOF : 079213/08709 - id : 688010000108982 né le 12/11/18 (*BOGARHAZI HYPNOTIC POISON* x *SURPRISE WESTIE ROYAL ROMANCE*) Prod : Mme KOTLAS SARNYAI Zita, Prop : Mme POROTTI Catherine

• CLASSE JEUNE FEMELLE •

- (C) **506 POLINA PARKER GUARD HIGHLAND** BCU : 085-004174 - id : 112069810020529 née le 17/03/19 (*PREMIUM VERSION HARLEY IRSIMOS* x *EVRIKA LOVE KOM*) Prod : Mme HALINA YTUSHENKA, Prop : Mme GARSIN Sylvie

- 507 POSITIVE ATTITUDE OF WHITE THISTLE** LOF : 078051 - id : 250268742010174 née le 10/03/19 ((*CH*) *KRYSTOF SUNSHINE CELEBRATION* x (*CH*) *NO STRESS OF WHITE THISTLE*) Prod et prop : M. Mme MAILLASSON Jean-Marc et Jacqueline

• CLASSE OUVERTE FEMELLE •

- 508 ONLY YOU DU DOMAINE DE LA CIGALIERE** LOF : 077696/13929 - id : 250268501635086 née le 18/12/18 (*NABOU DU DOMAINE DES GRENADINES (DIT NAMOUR)* x *GREY'S TINDRI DU DOMAINE DE LA CIGALIERE*) Prod et prop : Mme GARSIN Sylvie

- 509 (CH) OR SERIE OF WHITE THISTLE** LOF : 076598/13761 - id : 250268732180792 née le 20/02/18 ((*CH*) *J'SUIS LE BOSS OF WHITE THISTLE* x (*CH*) *GEMSTONE OF WHITE THISTLE*) Prod et prop : M. Mme MAILLASSON Jean-Marc et Jacqueline

BULL TERRIER

Juge: Mme *ROUND Katharina*

• CLASSE OUVERTE MALE •

- (C) **510 O SOLO MIO BUDDY BLACK UNICORN** LOF : 023415 - id : 250268732208142 né le 19/04/18 (*HEAD FULL LOUYAOU-LOU-PROUVENCAOU* x *MEFI BLACK UNICORN*) Prod et prop : Mme ROLIN Joëlle

- 511 (CH) OOLIGAN DE L'EMPIRE DU BULL** LOF : 023561/03770 - id : 250269608090855 né le 29/05/18 (*BILBOEN FINAL CONFLICT* x *MITHRA DU CRYSTAL BOMBE*) Prod : M. Mme GOETZ Robert et Aurélie, Prop : M. GAUTIER David

- 512 PANDEMONIUM BLACK UNICORN** LOF : 024043/03827 - id : 250268732525901 né le 02/01/19 (*HEAD FULL LOUYAOU-LOU-PROUVENCAOU* x *JENNY*) Prod et prop : Mme ROLIN Joëlle

• CLASSE OUVERTE FEMELLE •

- 513 (CH) THUD AND CUDDLE'S NOTE WORTHY** LOF : 022748/03748 - id : 250268501304245 née le 26/08/17 (*EMRED DEVILS TRI STAR* x *THUD AND CUDDLE'S LA COKA NOSTRA*) Prod : MM. MOULIS Stéphane / DANAYROLE Antonin, Prop : Mme ROLIN Joëlle

BULL TERRIER MINIATURE

Juge: Mme *ROUND Katharina*

• CLASSE JEUNE MALE •

- 514 PEZ OF VIRGILL'S FAMILY** LOF : 019181 - id : 250268743103955 né le 03/10/19 (*PASIFIK OUSHEN RULETIK S MAKOM* x *OPRAH WINFREY DU ROYAL BELVEDERE*) Prod : Mme M. ROUGIER Virginie / VIOLA Gilles, Prop : Mme VIOLA Virginie

- (C) **515 PLEASE LOVE ME OF NEW GALLOWAY** LOF: 019106 - id: 250268501731270 né le 23/04/19 (MINOTAUR MIDNIGHT RAMBLER x MISS-MARPLE OF NEW GALLOWAY) Prod: Mme KRIER Chantal, Prop: Mme ROLIN Joëlle
- CLASSE OUVERTE MALE •**
- 516 HATER DE COSTA CABANA BULL (dit Olias)** LOF: 018926/03175 - id: 900164001534868 né le 12/05/18 (I SWEAR TO YOU MARSO-BULL x ANAIS DE COSTA CABANA BULL) Prod: Mme ORTIZ HERNANDEZ Sofia, Prop: M. AROCAS Axel
- 517 ORIGINAL OBADIAH DU WHOOCHYMERRY CAMP** LOF: 018710/03201 - id: 250269811729496 né le 26/09/18 (RENEGADE VON DER ALTEN VESTE x YILL VON DER ALTEN VESTE) Prod: M. MAIRE Vincent, Prop: M. LUBERT Ludovic

• CLASSE JEUNE FEMELLE •

- 518 PIN-UP DE L'EMPIRE DU BULL** LOF: 019134 - id: 250269608435136 née le 16/09/19 (MY LIFE DE L'EMPIRE DU BULL x NIKITA DE L'EMPIRE DU BULL) Prod: M. Mme GOETZ Robert et Aurélie, Prop: M. GAUTIER David

• CLASSE INTERMEDIAIRE FEMELLE •

- 519 TERRIERS MISKA ZARMONY** LOI: 19/20987 - id: 380260101249411 née le 12/11/18 ((CH) TERRIERS MISKA ORGOGLIO NERO RAP x TERRIERS MISKA NAOMI) Prod: Mme CHECCHI Silvia, Prop: Mme VIOLA Virginie

• CLASSE OUVERTE FEMELLE •

- 520 OULALA DU WHOOCHYMERRY CAMP** LOF: 018671 - id: 250269811729864 née le 15/09/18 (LUKE VON DER ALTEN VESTE x HIGHT LIGHTS DU WHOOCHYMERRY CAMP) Prod: M. MAIRE Vincent, Prop: M. LUBERT Ludovic

STAFFORDSHIRE BULL TERRIER SPÉCIALE

Juge: Mme MESLE Française

• CLASSE BABY MALE •

- 521 REY DE TUS NOCHES DE LA CRUZ DEL SUR** LOF: En cours - id: 250269608648772 né le 11/02/20 (LANZO VOM THIEROF x O'NALA DE LA FURIA ROJA) Prod et prop: Mlle VUILLEMIN PALOMARES Marine

• CLASSE PUPPY MALE •

- 522 PATTON SILVER STAR DES HALYZES D'ARELATE** LOF: 080697 - id: 250269608431513 né le 19/12/19 (NAKY DES HALYZES D'ARELATE x MANON LA GALINETTE DES HALYZES D'ARELATE) Prod: Mme MAZAUD Barbara, Prop: M. PEZZICOLI Olivier
- 523 RAMA DREAD WOLF DU CLAN D'AKELA** LOF: 082417 - id: 250269500811692 né le 15/01/20 (STAFFGOLD WILLIAMS SUCCESS x JOLIE ROSIE DU CLAN D'AKELA) Prod et prop: M. LAUVERNET Matthieu
- 524 RIDER-OF-DARKNESS OF ZYNAJOY** LOF: 082627 - id: 250269811678904 né le 30/01/20 (OSLO CHASTAFFBLACKDEVILS x MALEFIK DARK QUEEN OF ZYNAJOY) Prod et prop: Mme REHOUMA Soraya
- 525 ROLLO THE FIGHTER SWEET DREAM STAFFORD** LOF: 082270 - id: 250268600274726 né le 01/02/20 ((CH) D'SPAIN FUEGO NEGRO CHEROKEE x MYSTIC DE LA FORTERESSE DES GNOMES) Prod: Mme M. LEJEUNE Nathalie / MADEDDU Kévin, Prop: Mme LEJEUNE Nathalie

• CLASSE JEUNE MALE •

- (C) **526 COROLORIFAMILY CN PALABRA MI AMOR** LOF: 074046 - id: 250268732677822 né le 26/05/19 (KILL BILL IX-TREM x NC COROLORIFAMILY CN OF BULLY'S LEINE) Prod: M. DURAND Cyrille, Prop: M. CORBIN Rodolphe
- (C) **527 PACO** LOF: 076826 - id: 250268501751567 né le 16/06/19 (O'WINSTON DU RANCH DES STAFFORDSHIRES x LASKA DU RANCH DES STAFFORDSHIRES) Prod: Mme FAVRE Linda, Prop: M. BARBAZA Michaël
- (C) **528 PACO DES NUAGES DANSANTS** LOF: 075655 - id: 250268732568925 né le 20/07/19 (MAYBE BEST BRINDLE SOAN OF FIRE x RED CHARMING'S ISIS-BDC) Prod et prop: Mme GRONDIN Geneviève
- 529 PAO DU CASTEL DES PETITS COEURS** LOF: 078833 - id: 250269608447520 né le 15/10/19 (MONSTER TRUCK x L'FAUVE BBD BLACKBULL DIAMONDS) Prod: Mme LAMARQUE Laurette, Prop: Mme M. CADASSUS Tatsiana et Guy

- 530 PHALCO-KING-OF-RED-HAWKS DU CASTEL DES PETITS COEURS** LOF : 078837 - id : 250269608447790 né le 15/10/19 (*MONSTER TRUCK x L'FAUVE BBD BLACKBULL DIAMONDS*) Prod : Mme LAMARQUE Laurette, Prop : Mme WALKOWIAK Aurélie
- 531 PHOENIX OF DARK LANDS** LOF : 079689 - id : 250268501868562 né le 07/11/19 (*NISKA OF DARK LANDS x MY BLACK HOPE OF DARK LANDS*) Prod : M. BONNARDEL Alain, Prop : Mme VALERY Johanne
- 532 PHOENIX OF-THE SNOW SWEET DREAM STAFFORD** LOF : 081511 - id : 250269608536748 né le 25/09/19 (*EARTHQUAKE STAFFS WILLOW x MISS DIOR SOAN OF FIRE*) Prod : Mme M. LEJEUNE Nathalie / MADEDDU Kevin, Prop : Mme LEJEUNE Nathalie
- (C) **533 PICCA (dit Prince)** LOF : 077964 - id : 250269608371491 né le 30/06/19 (*KENDECI RUMOUR HAS IT x NISKA*) Prod : Mme LIVIO Emilie, Prop : Mme MAURAND Sunime
- (C) **534 PRECIOUS GIFT SOAN OF FIRE** LOF : 075999 - id : 250268743066326 né le 16/07/19 (*(CH) CAZOMIC CRIME FIGHTER x NO WAY SOAN OF FIRE*) Prod et prop : Mme RIVORY Solène
- (C) **535 PSYCHOPATHE FURIOUS STAFFORD ARENA** LOF : 084775 - id : 250269100047405 né le 07/08/19 (*STORMFIRE FLAMING CRACKER x DIAMONDS OF BLANCH SEXY PEEL*) Prod : Mlle ANDRE Enora, Prop : M. LEMOINE Victor
- 536 QUINBELM ARMAGEDDON SERIOUS** LOE : 2489582 - id : 941000024412268 né le 15/06/19 (*HOMETITI'S ITCHI ITCHIFORD x ALEBASTAFF GIMME GIMME*) Prod : M. RUIZ Jose Enrique, Prop : M. SANCHEZ Alfonso
- CLASSE INTERMEDIAIRE MALE •**
- (C) **537 CASSONA STAFFORDS PURPLE RAIN** LOE : EN COURS - id : 985113002585024 né le 09/04/19 (*SANTFOST MILLION DOLLAR x CASSONA PRETTY WOMAN*) Prod : M. LOZANO GARCIA Ismael, Prop : Mme LEJEUNE Nathalie
- 538 OMAX** LOF : 068883/10332 - id : 250268600203315 né le 06/12/18 (*LUCKY KING x M'IZZI DE LA FORTERESSE DES GNOMES*) Prod : Mlle COLLET Charleyne, Prop : Mme SILVA Marilyne
- 539 ORIGINALE EDITION SOAN OF FIRE** LOF : 065281/10432 - id : 250268732364441 né le 10/08/18 (*TEMPTATIONSTAFF SHOWTIME x NO WAY SOAN OF FIRE*) Prod : Mlle RIVORY Solène, Prop : Mme CABEMAURY Swann
- (C) **540 PATTON DE LA LUMIERE DE BREGANCON** LOF : 076158 - id : 250269811676895 né le 06/04/19 (*LEEROY DE LA LUMIERE DE BREGANCON x MC PERFORMANCE NO WAY OUT*) Prod : Mme BOUWYN Joan, Prop : M. MICHEL Frédéric
- (C) **541 RAINBOWSTAFFIE PRINCE ALI** LOF : 071493 - id : 250269811730828 né le 14/02/19 (*RAINBOWSTAFFIE LORD ALADIN x RAINBOWSTAFFIE NICE HELLO KITTY*) Prod : M. Mme LOPEZ Cédric et Audrey, Prop : Mme LOPEZ Audrey
- 542 STAFFYBULL'S LEGION OUTLAW HERMES** LOF : 069910 - id : 250269608221590 né le 20/12/18 (*E'AARON DES GUERRIERS PACIFIQUES x ORIGINAL PRODUCT LYRIKA*) Prod et prop : M. NERET Jean-Michel
- CLASSE OUVERTE MALE •**
- 543 DI MANTSTAFF MY LITTLE SHEACHOU** LOF : 041826/07476 - id : 250268731505498 né le 28/03/16 (*ASHBULL O SHEA x LEGENDSTAFF LADY CHICHOLINA*) Prod : Mlle ANDREYON Charlène, Prop : Mlle PERRA Mégane
- 544 JAUREL** LOF : 025791/04758 - id : 250268731156923 né le 25/04/14 (*FAUST DU LOGEO DE L'IXARO x HAPPY SPIRIT BLACK TOP*) Prod : M. DAMIENS Nicolas, Prop : Mlle EYQUEM Laurence
- 545 MAO FONTYSTAFF** LOF : 047906/07559 - id : 250268501183472 né le 11/10/16 (*LUCKY FONTYSTAFF x L'HAYA*) Prod : M. FONTAINE Julien, Prop : M. LAVIGOGNE Olivier
- 546 NOUNOURS DES NUAGES DANSANTS** LOF : 052397/08289 - id : 250268731868636 né le 17/06/17 (*IBIZA BEST BRINDLE OF STAFFORD EDITION x RED CHARMING'S ISIS-BDC*) Prod et prop : Mme GRONDIN Geneviève
- 547 OLIVER TWIST DE SERIOUS STAFFS** LOE : 2466928 - id : 941000023302697 né le 10/08/18 (*ITCHEBORN SERIOUS PROMISE x SEXI FANCY DE SERIOUS STAFFS*) Prod : M. LAPUCCI Daniel, Prop : M. SANCHEZ Alfonso
- 548 STYLESTAFF ONDE DE CHOC** LOF : 085218/10466 - id : 941000022964582 né le 29/10/18 (*(CH) DEESTAFF MR PLAYBOY AT VANGERBULL x STYLESTAFF SALTY CRACKER*) Prod : M. EIRIN Ivan, Prop : Mme LEJEUNE Nathalie

549 WENILEK'S MOE LITTLE JACK LOF : 042078/07059 - id : 250269606679013 né le 02/03/16 (EVANDERHOLYFIELD x HANNA IS DREAMING OF THE BROWNDEANLAWS BULLYBOYS) Prod et prop : Mme POULINGUE Céline

• **CLASSE CHAMPION MALE** •

550 (CH) NEVER DIES ICE WHITE DU CLAN'MOLOTOV LOF : 056745/08603 - id : 250268712664943 né le 11/10/17 (BIGGLESWICK GODS ME JUDGE x ILICITE-IN-LOVE DU CLAN'MOLOTOV) Prod : M. Mme MOUREU-LARRANG Michel et Claudine, Prop : M. Mme MOUREU-LARRANG Michel et Laura

• **CLASSE VETERAN MALE** •

551 FREE-SPIRIT OF THE BROWNDEANLAWS BULLYBOYS LOF : 011095/01985 - id : 250268500449636 né le 12/12/10 (UNION JACK OF THE BROWNDEANLAWS BULLYBOYS x VIOLAINE BULLYBOYS DES TETES BRULEES) Prod : Mme ARBUTHNOT Julia, Prop : M. LAROCHE Franck-Olivier

• **CLASSE BABY FEMELLE** •

552 POSEIDON BULL ITALIA LOI : ROI 20/74843 - id : 380260140211761 née le 29/02/20 (PABLO IUNO SOSPITA PLATA PLOMO x AELGIFUR TELL ME) Prod : M. DELL UOMO Claudio, Prop : M. HERRERA Guy

553 STAFFORDIAMOND'S REMEMBER MY NAME LOF : 083818 - id : 250268501902805 née le 09/03/20 (LACOSTE STYLE BERSERKER x STAFFORDIAMOND'S LOOK AT ME) Prod : M. Mme MENDES Kévin / MARCHASSON Estelle, Prop : Mme MARCHASSON Estelle

• **CLASSE PUPPY FEMELLE** •

554 CM STAFFORD PINK PARADISE LOF : 083960 - id : 250269811720830 née le 26/12/19 (N'BLOW DES GUERRIERS PACIFIQUES x M'IZZI DE LA FORTERESSE DES GNOMES) Prod et prop : Mlle COLLET Charleyne

555 P'LA ESTRELLA DEL SHOW DE LA FURIA ROJA LOF : 080406 - id : 250269608464857 née le 27/11/19 (O'WINSTON DU RANCH DES STAFFORDSHIRES x NIAGARA DE LA CRIQUE DU FLOJULE) Prod : M. BARBAZA Michael, Prop : M. BARBAZA Michaël

556 RAZZIA KAO BANG DE FAMBUENA DIDAHO LOF : 081440 - id : 250269608386698 née le 10/01/20 (MYRON-PREMIUM BLACKBULL DIAMONDS x OILILLY SPRITZ DE FAMBUENA DIDAHO) Prod : M. BOUISOUS Pascal, Prop : Mme SIMIONI Sylvie

557 REBELLE PIN'UP LOF : 081287 - id : 250269608524605 née le 01/01/20 (MAO FONTYSTAFF x NALYA DE LA PATTE DANS LA MAIN) Prod : M. JONET Frédéric, Prop : M. LAVIGOGNE Olivier

558 ROSE CHEROKEE SWEET DREAM STAFFORD LOF : 082271 - id : 250268600274746 née le 01/02/20 ((CH) D'SPAIN FUEGO NEGRO CHEROKEE x MYSTIC DE LA FORTERESSE DES GNOMES) Prod : Mme M. LEJEUNE Nathalie / MADEDDU Kévin, Prop : Mme LEJEUNE Nathalie

• **CLASSE JEUNE FEMELLE** •

559 EXOTIC STAFFORD PARADISE PIPPER-ULKALI LOF : 075451 - id : 250268743013942 née le 13/06/19 (MC PERFORMANCE NOTHING CAN STOP DRAGO x NATURAL BEAUTY SOAN OF FIRE) Prod : M. VIANT Anthony, Prop : Mlle MILICIA Cindy

(C) **560 FIRECROSS FLUFFY PANCAKE** LOI : 19/178705 - id : 380260101544908 née le 09/08/19 (GOLDSTAFF'S CRAKE THE CODE x BRAVE SPIRIT DROPLET OF INK) Prod : Mlle GARAVAGLIA Lisa, Prop : Mlle PERRA Mégane

561 PEARL OF-PANDORA SWEET DREAM STAFFORD LOF : 081509 - id : 250268501701351 née le 25/09/19 (EARTHQUAKE STAFFS WILLOW x MISS DIOR SOAN OF FIRE) Prod : Mme M. LEJEUNE Nathalie / MADEDDU Kévin, Prop : Mme LEJEUNE Nathalie

(C) **562 PEP'S** LOF : 076244 - id : 250268732453381 née le 08/07/19 (MONSTER TRUCK x MILANGUE) Prod et prop : Mme LOUBRIEU Nathalie

(C) **563 PEPSI COLA DES KITCHOU'PITCHOU** LOF : 074446 - id : 250268732604441 née le 16/05/19 (MC PERFORMANCE NIGHT HUNTER x NO-BODY-ELSE DES KITCHOU'PITCHOU) Prod : M. VELLA Mathieu, Prop : Mlle PEYAVIN Marie-Laure

(C) **564 PHAERYS DE ART OF BREEDING STAFFIE** LOF : 074631 - id : 250268501715832 née le 22/05/19 (IMPACT OF DARK LANDS x MOONLIGHT) Prod et prop : M. FONTAINE Mickaël

565 PHOENIX DES GARDIENNES D'ALSI LOF : 077674 - id : 250268743092274 née le 06/09/19 (MISTER SNOW FLAQUE OF THE KIND MONSTERS x MIST DE LA VAUXOISE) Prod et prop : Mme TOURVIEILLE Sixtine

- 566 PIGALE FOLLIES DU CLAN'MOLOTOV** LOF : 075744 - id : 250268712838386 née le 21/06/19 (*GOOD ONE CYRIL DES TERRES D'ARMOR x MOVE AND KISS MY ASS DU CLAN'MOLOTOV*) Prod : M. Mme MOUREU-LARRANG Michel et Claudine, Prop : M. Mme MOUREU-LARRANG Michel et Laura
- 567 PILAR DE LOS FADOLITOS SBT** LOF : 078815 - id : 250269100011830 née le 13/10/19 (*JACK DES ANGÉS DE LA CITE PHOCEENNE x O'QUEENIE DE LOS FADOLITOS SBT*) Prod : M. HERRERA Guy, Prop : Mme MIRMONT Sabrina
- (C) **568 POOKIE** LOF : 076823 - id : 250268501750914 née le 16/06/19 (*O'WINSTON DU RANCH DES STAFFORDSHIRES x LASKA DU RANCH DES STAFFORDSHIRES*) Prod : Mme FAVRE Linda, Prop : M. BARBAZA Michaël
- 569 PRAXIDICE KARMAGIRL FORKRIS DE FAMBUENA DIDAHO** LOF : 074524 - id : 250269608303491 née le 08/06/19 (*NEVER IMPACT JOINT STRICK BLACKBULL DIAMONDS x LILY-ROZ PARAMOUNT DE FAMBUENA DIDAHO*) Prod et prop : M. BOUISSOU Pascal
- 570 PRETTY LITTLE LIAR OF ZYNAJOY** LOF : 077355 - id : 250268743054114 née le 27/08/19 (*STAFFORDDIAMOND'S NEVER GIVE UP x NINA RICCI OF ZYNAJOY*) Prod et prop : Mme REHOUA Soraya
- (C) **571 PURPLE RAIN OF DARK LANDS** LOF : 073330 - id : 250269608316184 née le 02/05/19 (*SKILFUL - DOGS PABLO x SKILFUL - DOGS WITCH MORGHOUSE*) Prod : M. BONNARDEL Alain, Prop : M. TARIFA Olivier
- 572 RAINBOWSTAFFIE PUNKY BREWSTER** LOF : 078583 - id : 250269811719151 née le 22/09/19 (*RAINBOWSTAFFIE LORD ALADIN x RAINBOWSTAFFIE MARY POPPINS*) Prod : M. Mme LOPEZ Cédric et Audrey, Prop : Mme LOPEZ Audrey
- (C) **573 STAFFORDDIAMOND'S PLEASE DON'T STOP ME** LOF : 073998 - id : 250269608298619 née le 19/05/19 (*MC PERFORMANCE NOTHING CAN STOP DRAGO x STAFFORDDIAMOND'S NEVER SAY NEVER*) Prod : M. Mme MENDES Kévin / MARCHASSON Estelle, Prop : Mme MARCHASSON Estelle
- 574 STRONGBULL'S KNL PRECIOSA MUNECA** LOF : 084441 - id : 250269811876110 née le 06/11/19 (*PAUL BREM DE TESTAFERRO x TOLA DE TESTAFERRO*) Prod : M. Mme HUAMAN Rafael / MANZANERO Belinda, Prop : Mlle VUILLEMIN PALOMARES Marine
- 575 WENILEK'S POKER RED** LOF : 074133 - id : 250269608313937 née le 24/04/19 (*FALCO OF THE BROWNDEANLAWS BULLYBOYS x HANNA IS DREAMING OF THE BROWNDEANLAWS BULLYBOYS*) Prod et prop : Mme POULINGUE Céline
- CLASSE INTERMEDIAIRE FEMELLE •**
- (C) **576 DIVASTAFFS ONE MIRACLE DREAM** LOF : 071064 - id : 250269500788173 née le 31/12/18 (*CH STAFFASH THE HURRICANE x VIC WONDER'S I LOVE BARCELONA*) Prod : Mlle M. DELTELL GIMENO / UCEDA, Prop : Mme DELTELL Ana
- 577 MC PERFORMANCE PRIDE O F PANAMA** LOF : 073214/14275 - id : 250268732564060 née le 12/02/19 (*OUT OF THE DARK GREAT'N GLORY x MC PERFORMANCE LIVE IT WIN IT*) Prod : M. MUTSCHLER Michel, Prop : M. ALVES Jean-Pierre
- 578 OBSTINEMENT BELLE SOAN OF FIRE** LOF : 065575 - id : 250268732409627 née le 17/08/18 (*JACK DE KAUGHAN x L'ULTRA CHIC SOAN OF FIRE*) Prod et prop : Mme RIVORY Solène
- 579 O'EASY ANGEL DE LOS FADOLITOS SBT** LOF : 068333 - id : 250268712780299 née le 08/11/18 (*LANZO VOM NEUEN TIERHOF x ELIZABETH MIA DE LA FUENTE DE LOS ACEBOS*) Prod : M. HERRERA Guy, Prop : Mlle BIANCHI Vanessa
- 580 OLYA DES NUAGES DANSANTS** LOF : 066139/13767 - id : 250268732393167 née le 24/09/18 (*NOUNOURS DES NUAGES DANSANTS x JAZZY DES DIAMANTS DE ROTTWEIL*) Prod et prop : Mme GRONDIN Geneviève
- (C) **581 ONE BEAUTY AND LOVE SWEET DREAM STAFFORD** LOF : 069475 - id : 250268501649248 née le 23/10/18 (*LAKER'S BLACK DU MAS DES PETITES GARRIGUES x MYSTIC DE LA FORTERESSE DES GNOMES*) Prod : Mme M. LEJEUNE Nathalie / MADEDDU Kévin, Prop : Mme LEJEUNE Nathalie
- 582 ONLY YOU** LOF : 068884 - id : 250268600203318 née le 06/12/18 (*LUCKY KING x M'IZZI DE LA FORTERESSE DES GNOMES*) Prod et prop : Mlle COLLET Charleyne
- 583 OOP'S I DID IT AGAIN SOAN OF FIRE** LOF : 067932 - id : 250268732448085 née le 24/10/18 ((CH) *EARTHQUAKE STAFFS WHITE SHARK x MY LITTLE BLACK SWAN SOAN OF FIRE*) Prod : Mlle RIVORY Solène, Prop : Mme VIALA Elodie
- (C) **584 PASHKA SIGARET DU CLAN'MOLOTOV** LOF : 071139 - id : 250268712802436 née le 04/02/19 (*MAGIC CHARMER DU CLAN'MOLOTOV x MAGIE BLACK DU CLAN'MOLOTOV*) Prod : M. Mme MOUREU-LARRANG Michel et Claudine, Prop : M. TARIFA Olivier

- 585 POCAHONTAS AN INDIAN LEGEND DU CLAN D'AKELA** LOF : 070943/14329 - id : 250269500798606 née le 29/01/19 (*MALICIOUS-FLOKI DU CLAN D'AKELA x MADEMOISELLE-SWAN DU CLAN D'AKELA*) Prod : M. LAUVERNET Matthieu, Prop : Mlle PERRA Mégane
- 586 STAFFYBULL'S LEGION OSHUN AFRODITA** LOF : 069912 - id : 250269608235827 née le 20/12/18 (*E'AARON DES GUERRIERS PACIFIQUES x ORIGINAL PRODUCT LYRIKA*) Prod et prop : M. NERET Jean-Michel

• CLASSE OUVERTE FEMELLE •

- 587 ITCHEBOREN SILENT HILL DIVA'S** LOF : 063990/11438 - id : 941000018520726 née le 09/09/16 (*ALEBASTAFF HOME RUN x ITCHEBOREN LOLA'S*) Prod : M. MONESTINA HUERTA Borja, Prop : Mme DELTELL Ana
- 588 JAY BIRD OF THE BROWNEANLAWS BULLYBOYS** LOF : 028826/07289 - id : 250268711155082 née le 09/09/14 (*SOLO BEAU x FLIOREANS OF THE BROWNEANLAWS BULLYBOYS*) Prod : Mme ARBUTHNOT Julia, Prop : M. LAROCHE Franck-Olivier
- 589 MINI FANCY DE SERIOUS STAFFS** LOE : 2466927 - id : 941000023302705 née le 10/08/18 (*ITCHEBOREN SERIOUS PROMISE x SEXY FANCY DE SERIOUS STAFFS*) Prod : M. LAPUCCI Daniel, Prop : M. SANCHEZ Alfonso
- 590 MIST DE LA VAUXOISE** LOF : 047570/10580 - id : 250268501192902 née le 09/12/16 (*ROLENSKA WINNER TAKES IT ALL x GOSSIP GIRL DE LA VAUXOISE*) Prod : Mme VIDON Brigitte, Prop : Mme TOURVIEILLE Sixtine
- 591 NATIONAL TREASURE NINA** LOF : 067627/12935 - id : 250268731956432 née le 26/05/17 (*HOOKSTAFF BLACK HAWK DOWN x LADY EOWIN*) Prod : M. CHAMPEYMONT Alexandre, Prop : M. GIT Cédric
- 592 NILA** LOF : 057109/11623 - id : 250269811424578 née le 11/09/17 (*J'KENZO x F'CHANNEL*) Prod : Mr ETHORE Samuel, Prop : Mme M. CADASSUS Tatsiana et Guy
- 593 NO WAY SOAN OF FIRE** LOF : 052257/11304 - id : 250268731964777 née le 24/05/17 (*CARBONARASTAFF SENTINEL CASSIUS CLAY x L'ULTRA CHIC SOAN OF FIRE*) Prod et prop : Mme RIVORY Solène
- 594 O'NALA DE LA FURIA ROJA** LOF : 064883/13626 - id : 250268712725844 née le 05/07/18 (*GUN'S GOLD x JASMINE*) Prod : M. BARBAZA Michaël, Prop : Mlle VUILLEMIN PALOMARES Marine
- 595 ORGASM ON THE FIRE DU CLAN'MOLOTOV** LOF : 069140 - id : 250268712785495 née le 25/11/18 (*TILLCARR FIRE COANDA x MUY BONITA SENORITA DU CLAN'MOLOTOV*) Prod : M. Mme MOUREU-LARRANG Michel et Claudine, Prop : M. SOBRAL Pedro
- 596 ORORE BOREALE DU CASTEL DES PETITS COEURS** LOF : 065713/13130 - id : 250268712751352 née le 07/08/18 (*JUST POLAR FORCE TORRETO OF BLACKBULL DIAMONDS x LAIA SOAN OF FIRE*) Prod et prop : Mme LAMARQUE Laurette
- 597 OULTIA GRIMOIRE HEARTS** LOF : 064865/13159 - id : 250268732334985 née le 03/08/18 (*JACKSON CURTIS OF FUJITARA' STAR x MILA*) Prod : M. MANTELIN Yohan, Prop : M. FONTAINE Mickaël
- 598 RAINBOWSTAFFIE O'HARA SCARLETT ZYNAJOY** LOF : 061496/14204 - id : 250268732252869 née le 10/04/18 (*MEN IN BLACK OF ZYNAJOY x RAINBOWSTAFFIE MARY POPPINS*) Prod : M. Mme LOPEZ Cédric et Audrey, Prop : Mme LOPEZ Audrey
- 599 STAFFORDIAMOND'S NO ONE CAN STOP ME** LOF : 053675/11363 - id : 250269606926284 née le 15/07/17 (*(CH) CASSIUS CLAY GREAT'N GLORY x STAFFORDIAMOND'S LOOK AT ME*) Prod : Mme M. MARCHASSON Estelle / MENDES Kévin, Prop : Mme MARCHASSON Estelle
- 600 VIC WONDER'S I LOVE BARCELONA** LOF : 039704/07244 - id : 938000000542532 née le 08/05/14 (*(CH) HIC SUNT LEONES DEL MARCHESATO x DUQUEBULLS LA INDIA*) Prod : VIC WONDER'S, Prop : Mme DELTELL Ana
- 601 WENILEK'S MAFIA JUSTICE FOR STAFFLORENCE** LOF : 042077/09504 - id : 250269606669335 née le 02/03/16 (*EVANDERHOLYFIELD x HANNA IS DREAMING OF THE BROWNEANLAWS BULLYBOYS*) Prod et prop : Mme POULINGUE Céline

• CLASSE VETERAN FEMELLE •

- 602 FERGIE-FABULOUS DES KITCHOU' PITCHOU** LOF : 008940/02555 - id : 250269602651408 née le 08/04/10 (*(CH) BUZ (DIT BONO) x BETTY BOOP DES DOBS DE LA LOUBE*) Prod : M. VELLA Mathieu, Prop : M. LAROCHE Franck-Olivier

STAFFSHIRE AMERICAN

Juge: Mme ROUND Katharina

• CLASSE JEUNE MALE •

(C) **603 PAX** LOF : 130056 - id : 250268712807313 né le 18/02/19 (*NESQUIK I HAVE A DREAM x MAILA OF ATOMIC DOG*) Prod : M. GARDES Josselin, Prop : M. MARZARI Gérard

(C) **604 THORESTEEL PASS RED CLOUD** LOF : 132727 - id : 250268712838207 né le 06/07/19 (*LYON DE NGORONG-NGORONG x THORESTEEL MARTA GOLD STANDING OVATION*) Prod : Mme MOUREU-LARRANG Laura, Prop : M. Mme SCAGNETTI Cédric et Jessica

• CLASSE OUVERTE MALE •

605 LEGACY OF HIGH POWER LOF : 099151/11231 - id : 250268731388470 né le 03/12/15 (*STAFF O'CLASS HIGH POWER PACK x IZZY DE LA MAISON D'ESTE*) Prod et prop : M. LENOIR David

606 NECKO DE LA TERRA DE DIAZ LOF : 118592/12614 - id : 250269608051477 né le 11/11/17 (*BLOOD OF KING'S MERLIN x RAIN BORA BLUE AURORA*) Prod : M. DIAZ Yannick, Prop : M. GALLO Julian

(C) **607 THORESTEEL OUR POWER RED BULL** LOF : 128010 - id : 250268712768669 né le 30/10/18 ((*CH*) *STAFF O'CLASS HIGH POWER PACK x THORESTEEL LOLITA LEMPICKA*) Prod : Mme MOUREU-LARRANG Laura, Prop : M. Mme MOUREU-LARRANG Michel et Laura

• CLASSE PUPPY FEMELLE •

608 ALPINE'S A LITTLE BIRD TOLD ME AKC : RN34493206 - id : 956000011930758 née le 09/01/20 ((*CH*) *SHOWTIME STAFFS BLOCKBUSTER RINGMASTER x ALPINE'S SUPER BIRD*) Prod : M. Mme THOMASON Ed et Karen, Prop : M. POPESCU Daniel

609 LEGITIME DEMENCE REYKAH THE ROCK ATTITUDE LOF : 138028 - id : 250268723053802 née le 10/01/20 (*DIABLO LONG STEP x MONDAY TIPIT Z HANKY*) Prod : Mme FULCHIRON Fanny, Prop : Mme MAZERON Laura

610 PIX'L PROJECT DES PAS DES BETES LOF : 136880 - id : 250269608498468 née le 16/12/19 (*LONE STAR GOLD CAMP x NICKY DES PAS DES BETES*) Prod : M. LACOURTE Jérôme, Prop : Mme BAYO Alexandra

611 THORESTEEL PEYTON TICKET COLORS FOR WIN LOF : 136950 - id : 250268723014008 née le 24/12/19 (*BURNING STAFF NEW WINNING LEGEND x THORESTEEL NAMAHAH WITH LOVE STAFFORD*) Prod : Mme MOUREU-LARRANG Laura, Prop : M. Mme MOUREU-LARRANG Michel et Laura

• CLASSE JEUNE FEMELLE •

(C) **612 BURNING STAFF PRETTY LITTLE STAR** LOF : 130620 - id : 250269608269857 née le 12/03/19 (*BURNING STAFF NEVER STOP WINNING x (CH) BURNING STAFF MY LITTLE FATAL BEAUTY*) Prod : M. LIESTAL Sébastien, Prop : Mlle M. CADIOU Annabelle / LIESTAL Sébastien

613 KALY'S STEP PRISKA LA ESTRELLA LOF : 131773 - id : 250269608277872 née le 11/05/19 (*TILT LONG STEP x HANOUSHKA BY DIAMANT ROUGE DE L'AMOUR INCONDITIONNEL*) Prod : M. DE LOS RIOS Kévin, Prop : Mme COVARELLI Clara

614 KALY'S STEP PUNTA KHANA LOF : 132091 - id : 250269608367759 née le 31/05/19 (*BLACK BOMBER LONG STEP x KARBALLIDO STAFFS DESTINY*) Prod : M. DE LOS RIOS Kévin, Prop : Mme COVARELLI Clara

(C) **615 LBK'S REBEL AND PROUD TIME SQUARE** AKC : RN33743901 - id : 956000012072133 née le 05/06/19 (*SBIGSTAFF ENUF IS ENUF FOR LBK x LBK'S DONT STOP ME NOW*) Prod : Mme M. KELLER Lacey / BENITEZ LEVA Luis Manuel, Prop : M. POPESCU Daniel

616 PARKER BONNIE DE LA TERRA DE DIAZ LOF : 130850 - id : 250269608251875 née le 17/04/19 (*NIXON PIORKORPORATION AMSTAF x NEGRITA DE LA TERRA DE DIAZ*) Prod : M. DIAZ Yannick, Prop : Mlle RICHARD Marion

(C) **617 PIPA OF MISS AND YOU** LOF : 132474 - id : 250268732571659 née le 02/07/19 ((*CH*) *NITRO BLAST ON FIRE DU TEMPLE DE GAIA x NEVER GIVE UP OF MISS AND YOU*) Prod et prop : M. TARIFA Olivier

• CLASSE INTERMEDIAIRE FEMELLE •

619 LEGITIME DEMENCE OONA OFF THE HOOK LOF : 128899/16759 - id : 250268712748041 née le 23/10/18 (*GOLDASH LOCKHEART x LEGITIME DEMENCE MY WAY OR THE HIGHWAY*) Prod : Mlle FULCHIRON Fanny, Prop : Mme MAZERON Laura

620 ONLY YOU DE L'EMPREINTE DE L'ESPOIR LOF : 126554 - id : 250269608145846 née le 02/11/18 ((*CH*) *DEMON DE LA GRIFFE DU DRAGON x (CH) GAISHA DE L'EMPREINTE DE L'ESPOIR*) Prod : M. COUDOURET Steven, Prop : M. BEN MANSOUR Alexandre

- (C) **621 THORESTEEL OLYMPEA HIGH POWER O'F GOLD** LOF : 128016 - id : 250268712768675 née le 30/10/18 ((CH) STAFF O'CLASS HIGH POWER PACK x THORESTEEL LOLITA LEMPICKA) Prod : Mme MOUREU-LARRANG Laura, Prop : M. Mme MOUREU-LARRANG Michel et Laura
- (C) **623 GENIUS AST PERFECT GIRL BURNING STAFF** LOF : 132456 - id : 250269608359992 née le 03/05/19 ((CH) ROYAL COURTS SETTING A STANDARD x BURNING STAFF LADY FRAJA FIRST CLASS TICKET TO WIN) Prod : M. GREENE Kévin, Prop : Mlle M. CADIOU Annabelle / LIESTAL Sébastien
- CLASSE OUVERTE FEMELLE •
- (C) **618 BURNING STAFF OH WHO'S THAT BEAUTY** LOF : 126684 - id : 250268732327738 née le 08/09/18 (BURNING STAFF NEVER STOP WINNING x THORESTEEL NIGHT MARE IN THE RING) Prod : M. LIESTAL Sébastien, Prop : Mlle M. CADIOU Annabelle / LIESTAL Sébastien
- (C) **622 BURNING STAFF PRETTY GIRL BORN TO WIN** LOF : 130624 - id : 250269608240385 née le 12/03/19 (BURNING STAFF NEVER STOP WINNING x BURNING STAFF MY LITTLE FATAL BEAUTY) Prod : M. LIESTAL Sébastien, Prop : Mme BOYER Adeline

SILKY TERRIER

Juge : Mme **ROUND Katharina**

• CLASSE OUVERTE MALE •

- 624 LHAGALORE POINT ROYALE** SKKS : 59578/2018 - id : 752098100919622 né le 09/10/18 ((CH) CURIOSITY PROVING THE POINT x MARIMIA'S MOVING TOP MODEL) Prod : M. HALONEN Jiri, Prop : Mme BAUDY-NEYRET Isabelle
- CLASSE INTERMEDIAIRE FEMELLE •
- 625 PRINCESSE ARYA STARK DU DOMAINE DE BARONNIERE** LOF : 003631 - id : 250268732600973 née le 25/04/19 ((CH) PARADISE PASSION THE ONE TO BE x (CH) BOMBIX MOREN CORONA AUREA) Prod et prop : Mme BAUDY-NEYRET Isabelle

YORKSHIRE TERRIER SPÉCIALE

Juge : M. **ARNOULT Daniel**

• CLASSE JEUNE MALE •

- 626 HUNDERWOOD PARI-GAGNANT** LOF : 225161 - id : 250269802866259 né le 25/09/19 (HUNDERWOOD HEAVEN SENT x HUNDERWOOD LADY-BLUE) Prod : M. BERNARD Eric, Prop : Mme HARDY Stéphanie
- (C) **627 PEPPER MINT D'IVENA DES LYS** LOF : 221540 - id : 250269811442084 né le 10/04/19 (FELINI DE LA PAM'POMMERAIE x IRADIEUSE D'IVENA DES LYS) Prod et prop : M. MINDEAU Serge
- CLASSE INTERMEDIAIRE MALE •
- 628 ODIN DES MILROLS** LOF : 219141/22317 - id : 250269608083768 né le 26/09/18 (HUNDERWOOD HE'S MY SECRET x MELODIE ROYALE DES MILROLS) Prod : M. POMONTI Patrick, Prop : M. BONAGURO Christian
- 629 ORPHEO DE L'EDEN ROYAL** LOF : 221466/22355 - id : 250268501601972 né le 27/11/18 (MY CRAZY LOVE DE L'ARCHE D'OR x LIVY BLUE DE L'EDEN ROYAL) Prod : Mme JOHEL-MADRAZO Maria-Bégonia, Prop : Mme JOHEL Bégonia

• CLASSE OUVERTE MALE •

- 630 NUIT DAMOUR D'IVENA DES LYS** LOF : 216224/22123 - id : 250269811390321 né le 06/05/17 (INDIANA JONES D'IVENA DES LYS x FABIOLA D'IVENA DES LYS) Prod et prop : M. MINDEAU Serge
- 631 (CH) ONLY ONE ISSU DES PLUS BEAUX JOYAUX** LOF : 217320/22165 - id : 250268501477294 né le 02/03/18 (LOUISON BEAUTIFUL BLUE STAR NOREV'S x AIME MOI DU GALOP DU GLOBE) Prod et prop : Mme CARRASSUS Catherine

• CLASSE CHAMPION MALE •

- 632 (CH) MISTRAL GAGNANT D'IVENA DES LYS** LOF : 213362/21985 - id : 250269812193179 né le 07/10/16 ((CH) HARRY D'IVENA DES LYS x ETERNAL FLAME DU VAL DE MOGADOR) Prod et prop : M. MINDEAU Serge

• CLASSE BABY FEMELLE •

- 633 AURIEMMA LLYLLOVE** LOE : EN COURS - id : 941000025219310 née le 10/02/20 (MULTI CH. LLYLL'S FOR YOUR EYES ONLY x AURIEMMA YAM-YAM) Prod : M. EZEQUIEL GALLEG0 PARIS, Prop : M. GALLEG0 PARIS Ezequiel

634 ROMY LOVE DE L'EDEN ROYAL LOF : EN COURS - id : 250268743227694 née le 23/02/20 (*LE PLAY BOY DE LA VIERGE DOREE* x *ONE SWEET LOVE DE LA VIERGE DOREE*) Prod : Mme JOHEL-MADRAZO Maria-Bégonia, Prop : Mme JOHEL Bégonia

• **CLASSE JEUNE FEMELLE** •

635 PERLE NACRE DU DOMAINE DES ALBIZZIAS LOF : 221108 - id : 250268501446255 née le 01/04/19 (*GIVENCHY DU DOMAINE DES ALBIZZIAS* x *J'BEAUTIFUL II DU DOMAINE DES ALBIZZIAS*) Prod : Mme M. LOPEZ Elyette et François, Prop : M. LOPEZ François

• **CLASSE INTERMEDIAIRE FEMELLE** •

636 AMBERSTILL PASSIONNATA LOF : 222187 - id : 250268722004371 née le 08/04/19 (*MINI SHOP PETERBURG* x *AMBERSTILL HELLS-ANGELS*) Prod et prop : Mme HARDY Stéphanie

• **CLASSE OUVERTE FEMELLE** •

637 HELIE DU ROYAUME D'INES LOF : 191528/34478 - id : 250268730159747 née le 01/12/12 (*FAHRENHEIT DU ROYAUME D'INES* x *CHARMEUSE DU PUY DORE*) Prod : Mme KLES Baya, Prop : Mme CUVIT Simone

638 LOUNA DU GRAND PRE DES ORCHIDEES LOF : 206432/36319 - id : 250268500929116 née le 21/09/15 (*FRITZ DU GRAND PRE DES ORCHIDEES* x *HUNDERWOOD FANTASY-BLUE*) Prod : Mme ORAISON Dominique, Prop : Mme BACH Marie-Antoinette

639 (CH) MACHA MERRYL D'IVENA DES LYS LOF : 213450/37580 - id : 250269812089386 née le 01/11/16 ((*CH*) *FELINI DE LA PAM'POMMERAIE* x *DIDO DU VAL DE MOGADOR*) Prod et prop : M. MINDEAU Serge

640 OLYE LOF : 218534/37486 - id : 250268732255650 née le 22/04/18 (*MISTIC'S LUXURY NUMBER ONE* x *TEENANGEL MAELYS*) Prod : M. TROUILLER Tristan, Prop : Mme DICTUS Christelle

641 ONE KISS ONLY DES MILROLS LOF : 218066/37505 - id : 250269608072263 née le 10/05/18 (*HUNDERWOOD MAESTRO* x *MAYERLING DES MILROLS*) Prod et prop : M. POMONTI Patrick

642 O'STARLETT ISSU DES PLUS BEAUX JOYAUX LOF : 220357/37778 - id : 250268501661731 née le 11/12/18 ((*CH*) *IDERS-BRAD OT PANDY SHARM* x (*CH*) *LADY HARMONY ISSU DES PLUS BEAUX JOYAUX*) Prod et prop : Mme CARRASSUS Catherine





4^e GROUPE

Teckels

TECKEL STANDARD Poil Ras

Juges: M. FAVRE René / M. CHAPIRO Boris

• CLASSE JEUNE FEMELLE M. CHAPIRO Boris •

643 PRISKA DU ROYAUME DE MOSKA LOF : 254491 - id : 250269811748193 née le 08/07/19 (*ILEX AUREUS JARVIS x EMMA DE LA CHAPELLERIE*) Prod : M. GONZALEZ Marc, Prop : M. GONZALEZ Marc-Hervé

• CLASSE OUVERTE FEMELLE M. FAVRE René •

644 (CH) CANIS FORMULA BASTET LOI : 1892355 - id : 380260101176939 née le 05/04/18 (*CARUS VOM DRILAND x FROM REDTECKEL STORY CASABLANCA*) Prod : Mme GAMBELLI Arianna, Prop : Mme Mlles LE ROUEIL Anne-Marie, Nathalie et Kelly

TECKEL STANDARD Poil Long

Juges: M. FAVRE René / M. CHAPIRO Boris

• CLASSE OUVERTE MALE M. FAVRE René •

645 UMBERTO RUDE LSVK : 0599/17 - id : 953010002089067 né le 15/08/17 (*ERASMUS RUDE x YOKO VON CHARLOTTEHOF*) Prod : Mme TRANELIENE Lilija, Prop : Mme JOUARD Sophie

• CLASSE CHAMPION MALE M. FAVRE René •

646 (CH) LIPTON DE CRISLAURE LOF : 238518/34621 - id : 250269810620564 né le 14/03/15 (*YAGO VON CHARLOTTEHOF x GITANE DE CRISLAURE*) Prod : M. Mme BEAULIEU Sébastien et Daniëlle, Prop : M. LEAL Fabrice

• CLASSE JEUNE FEMELLE M. CHAPIRO Boris •

647 PAVLOVA-CHERRY DES SOURCES DE L'INGON LOF : 254102 - id : 250269608304763 née le 11/06/19 (*LOVERBOY DU CAP DES EMBRUNS x MYLADIE CHERRY DU CAP DES EMBRUNS*) Prod et prop : Mme JOUARD Sophie

TECKEL STANDARD Poil Dur

Juges: M. FAVRE René / M. CHAPIRO Boris

• CLASSE JEUNE MALE M. CHAPIRO Boris •

648 PAN PAN DES SOURCES DE COMBE OBSCURE LOF : 254454 - id : 250269608406157 né le 09/08/19 (*DAX x JINA DU CHEVALIER MICHEL*) Prod : M. FANUCCI Philippe, Prop : M. GIBERT Laurent

649 POLUX DE LA SOURCE DE LOMBREN LOF : 253441 - id : 250269608351939 né le 01/06/19 (*HEINO VOM SAUENJAGER x NEIGE DE LA PLAINE AUX LIEVRES*) Prod : M. MASSON Marc, Prop : M. AUJOULAT Jean

• CLASSE INTERMEDIAIRE MALE M. FAVRE René •

650 PATAPOUF DES SOURCES DE COMBE OBSCURE LOF : 253515 - id : 250269608282132 né le 27/02/19 (*OTHELLO ESTHER V. ZEELANDS ROEM x L'OR DES SOURCES DE COMBE OBSCURE*) Prod : M. FANUCCI Philippe, Prop : M. Mme JACQUEL Jérôme

• CLASSE OUVERTE MALE M. FAVRE René •

651 DAX JR : 81419 Jod - id : 688035000114043 né le 09/03/14 (*OLYMP VON SUNDERHAAR x CVICKA*) Prod : M. SUBOTIC Dragan, Prop : M. GIBERT Laurent

652 MILORD DES COMBES DE L'EBENE LOF : 243024 - id : 250269606731793 né le 01/07/16 (*ELIOT DU DOMAINE DE BOUVREUIL x ERIS DE MENERBES VON DER ARTHEMIS*) Prod : Mme PEI TRONCHI Brigitte, Prop : M. COLOMER Sylvain

653 MOZART DE L'ECHO D'ELODIE LOF : 242329/34780 - id : 250268731544809 né le 01/04/16 ((CH) *HERR MINUS DE L'ECHO D'ELODIE x (CH) GAMINE DE L'ECHO D'ELODIE*) Prod : M. Mme BONNET Michel et Nathalie, Prop : M. BONTURI Eric

654 OTHELLO DES SOURCES DE COMBE OBSCURE LOF : 250711/35909 - id : 250268501516210 né le 22/06/18 (*OTHELLO ESTHER V. ZEELANDS ROEM x ISIS*) Prod : M. FANUCCI Philippe, Prop : M. GIBERT Laurent

• **CLASSE TRAVAIL MALE M. FAVRE René** •

655 MR. BROWN DE LOS MADRONOS LOE : 2426285 - id : 250269608174665 né le 10/07/18 ((CH) DACHSKRIEGER JAVELIN x (CH) CARICE DE LOS MADRONOS) Prod : M. GONZALEZ ALVAREZ Ruben, Prop : M. BONTURI Eric

• **CLASSE VETERAN MALE M. FAVRE René** •

656 (CH) HALDO DE LA LISQUE DEL CAUNIL LOF : 229485/33277 - id : 250269604768085 né le 01/08/12 ((CH) SAMO DU GNIAGOU x FOLIE DE LA PARANGUERE) Prod : M. BONTURI Eric et Jacqueline, Prop : M. BONTURI Eric

• **CLASSE PUPPY FEMELLE M. CHAPIRO Boris** •

657 REPLAY DES TROUBADOURS CATHARES LOF : 255861 - id : 250268501885732 née le 05/02/20 (IODA-INDIGO VON DER STEINERNEN FURT x BESAME MUCHO DE LOS MADRONOS) Prod : Mme M. SANTI Sophie et Nicolas, Prop : Mme SANTI Sophie

• **CLASSE JEUNE FEMELLE M. CHAPIRO Boris** •

658 PAKITA LOU CASSAIRE LOF : 255378 - id : 250269500811315 née le 05/11/19 (EXCALIBUR DE L'ECHO D'ELODIE x GREAT BY LUCKY GILLING GALANG) Prod : M. COLOMER Sylvain, Prop : Mme MOUHET Aude

659 PEARL DE LA CASCADE D'ORION LOF : 254985 - id : 250268732708401 née le 13/10/19 (GOOGLE DES TROLLS DE NERTHUS x MAITIKA DE LA CASCADE D'ORION) Prod : Mme JENTY Florence, Prop : M. Mme JACQUEL Jérôme

660 PERLE DE LA CASCADE D'ORION LOF : 254484 - id : 250268732703955 née le 15/09/19 (BRAVEHEART DE LOS MADRONOS x LOTHLORIEN DE LA CASCADE D'ORION) Prod : Mme JENTY Florence, Prop : M. BONTURI Eric

661 PHILAE DU TEMPLE D'EOLE (dite Diane) LOF : 255392 - id : 250268723030365 née le 14/09/19 (ORACLE DU TEMPLE D'EOLE (DIT O'NEIL) x ILIADE DU GEANT DU VAUCLUSE) Prod : M. FONTANINI Frédéric, Prop : M. SABY Christophe

662 PHOENIX DE LA SOURCE DE LOMBREN LOF : 253445/48090 - id : 250269608351517 née le 01/06/19 (HEINO VOM SAUENJAGER x NEIGE DE LA PLAINE AUX LIEVRES) Prod : M. MASSON Marc, Prop : Mme MOUHET Aude

• **CLASSE INTERMEDIAIRE FEMELLE M. FAVRE René** •

663 PHILA LOU CASSAIRE LOF : 253193 - id : 250269500805856 née le 04/04/19 (MASSIMILIANO DES TROLLS DE NERTHUS x NISSA LA BELLA LOU CASSAIRE) Prod et prop : M. COLOMER Sylvain

• **CLASSE OUVERTE FEMELLE M. FAVRE René** •

664 NALA DE L'ECHO D'ELODIE LOF : 248169 - id : 250269811481340 née le 17/10/17 (NEWTON Z DZIADA PRADZIADA x JILUMINE DE L'ECHO D'ELODIE) Prod : M. Mme BONNET Michel et Nathalie, Prop : M. COLOMER Sylvain

• **CLASSE TRAVAIL FEMELLE M. FAVRE René** •

665 NISSA LA BELLA LOU CASSAIRE LOF : 245433/47300 - id : 250268712589791 née le 03/03/17 (EXCALIBUR DE L'ECHO D'ELODIE x FIEVRE) Prod et prop : M. COLOMER Sylvain

666 NYALA VON DER HEIDEKOPPEL LOF : 245921/48032 - id : 250269606846039 née le 29/04/17 (LAFAYETTE VON DER HEIDEKOPPEL x (CH) INDIA VON DER HEIDEKOPPEL) Prod : Mme FRONING Gabrièle, Prop : M. PHELUT Francis

667 ODE DE LA LISQUE DEL CAUNIL LOF : 250641/47746 - id : 250269608162962 née le 18/08/18 (MOZART DE L'ECHO D'ELODIE x (CH) ISA DE LA VALLEE MARECHAL (DITE IODIE)) Prod : M. BONTURI Eric et Jacqueline, Prop : M. BONTURI Eric

668 OUPS DES TROUBADOURS CATHARES LOF : 251806/47943 - id : 250268501613443 née le 21/10/18 (IODA-INDIGO VON DER STEINERNEN FURT x JESSY DE DON DIEGO DE LA MARINA) Prod : Mme M. SANTI Sophie et Nicolas, Prop : Mme SANTI Sophie

• **CLASSE VETERAN FEMELLE M. FAVRE René** •

669 (CH) ERLE VON EDLEM GEMUT LOF : 225570/42895 - id : 040096100122953 née le 31/08/10 (KOBEDDUS YKEM x VENUS VON EDLEM GEMUT) Prod : M. RUCKER Karl, Prop : M. BONTURI Eric

670 FIEVRE LOF : 221274/43126 - id : 2GTD 071 née le 01/08/10 (CICERON DE LA VOUTE AZUREE x DAINA DE LA VOUTE AZUREE) Prod : M. ISNARD Philippe, Prop : M. COLOMER Sylvain

TECKEL NAIN Poil Ras

Juges: M. FAVRE René / M. CHAPIRO Boris

• **CLASSE JEUNE MALE M. CHAPIRO Boris** •

671 PILE POIL DE LA PASSE DE L'EIDER LOF : 254949 - id : 250268743142980 né le 07/10/19 (I AM ZIG ZAG DE LA PASSE DE L'EIDER x MOON DE LA PASSE DE L'EIDER) Prod : Mme LE ROUEIL Anne Marie, Prop : Mme Milles LE ROUEIL Anne-Marie, Nathalie et Kelly

• **CLASSE OUVERTE MALE M. FAVRE René** •

672 NEWTON DU ROYAUME DE MOSKA LOF : 247228/35513 - id : 250269811404522 né le 01/08/17 (*N'JUNIOR TASIEMKOWA-MAFIA x ISIS DU ROYAUME DE MOSKA*) Prod et prop : M. GONZALEZ Marc-Hervé

• **CLASSE JEUNE FEMELLE M. CHAPIRO Boris** •

(C) **673 PEPSI DE LA PASSE DE L'EIDER** LOF : 253500 - id : 250268732677742 née le 07/06/19 (*(CH) NOVAYA LEGENDA TSUKAT x (CH) LIPTON ICE TEA DU SOUS BOIS DE BALMETTE*) Prod : Mme LE ROUEIL Anne-Marie, Prop : Mme Milles LE ROUEIL Anne-Marie, Nathalie et Kelly

(C) **674 PETITE FLEUR DE LA PASSE DE L'EIDER** LOF : 254078 - id : 250268743033207 née le 18/07/19 (*PICCOLLO TECKEL NIGHT FLASH x CH. MARGUERITE DE LA PASSE DE L'EIDER*) Prod : Mme LE ROUEIL et filles, Prop : Mme Milles LE ROUEIL Anne-Marie, Nathalie et Kelly

• **CLASSE INTERMEDIAIRE FEMELLE M. FAVRE René** •

(C) **675 ODYSSEE DE LA PASSE DE L'EIDER** LOF : 251935 - id : 250268732462874 née le 03/11/18 (*(CH) I AM ZIG ZAG DE LA PASSE DE L'EIDER x IBIS DE LA PASSE DE L'EIDER*) Prod : Mme LE ROUEIL Anne-Marie, Prop : Mme Milles LE ROUEIL Anne-Marie, Nathalie et Kelly

• **CLASSE OUVERTE FEMELLE M. FAVRE René** •

676 NUIT BLEUE DE KER KI DOUAR LOF : 245708/47392 - id : 250269812254456 née le 21/03/17 (*GRAHAM DU DOMAINE DES CENSES x FLEUR BLEUE DE KER KI DOUAR*) Prod : Mme MERCIER-LE CHAT Edith, Prop : M. PROUVENSIER Laurent / BENOLDI Patrice

(C) **677 ORCHIDEE DE LA PASSE DE L'EIDER** LOF : 250979 - id : 250268732374990 née le 09/08/18 (*(CH) CYBERDACHS MINI GULLIVER x (CH) GALANE DE KER KI DOUAR*) Prod : Mme LE ROUEIL Anne-Marie, Prop : Mme Milles LE ROUEIL Anne-Marie, Nathalie et Kelly

TECKEL NAIN Poil Long

Juges : M. FAVRE René / M. CHAPIRO Boris

• **CLASSE PUPPY MALE M. CHAPIRO Boris** •

678 PAPILLON LENNY KRAVITZ DU CHEVALIER GASCON (dit Pokito) LOF : 255605 - id : 250268501856938 né le 25/11/19 (*NATHAN DE KE KI DOUAR x NOTRE DOUCE CAPUCINE DU CHEVALIER GASCON*) Prod : M. LAGARDERE Alexandre, Prop : Mme CABANEL Nicole

• **CLASSE JEUNE MALE M. CHAPIRO Boris** •

(C) **679 PADAWAN OF LITTLE DOG'S PARADISE** LOF : 253072 - id : 250269811780583 né le 27/04/19 (*NEGAN DU DOMAINE DE LUARD x LADYDI DU CLOS DES BORDS DE MER*) Prod : Mme COLSON Elodie, Prop : Mme GARBAY Justine

680 PEPS DE L'ETERNEL HORIZON LOF : 252750 - id : 250268732586759 né le 12/03/19 (*NUSS DU GRAND BARONNET x LADY MISS DE LA GENTILHOMMIERE DES ANGES*) Prod et prop : Mme ROCAMORA Jessica

(C) **681 POLLUX DES TRESORS A PETITES PATOUNES** LOF : 252955 - id : 250268742017517 né le 06/04/19 (*ECCOCHIAMAMIDOLCETORMENTO DEL DOLCE TORMENTO x MELBA DES TRESORS A PETITES PATOUNES*) Prod : Mme FESTOR Véronique, Prop : Mme BONNAMY Janine

• **CLASSE INTERMEDIAIRE MALE M. FAVRE René** •

682 O SOL MIO DES GARRIGUES DE REALS LOF : 251292/35826 - id : 250VXP né le 04/09/18 (*HAVANE DES GARRIGUES DE REALS x HALICE DES GARRIGUES DE REALS*) Prod : M. Mme BERNIER / BERNIER MOUGIN, Prop : M. BERNIER Gérard

(C) **683 PETZI DES TRESORS A PETITES PATOUNES** LOF : 252954 - id : 250268742017509 né le 06/04/19 (*ECCOCHIAMAMIDOLCETORMENTO DEL DOLCE TORMENTO x MELBA DES TRESORS A PETITES PATOUNES*) Prod : Mme FESTOR Véronique, Prop : Mme LAJOTTE Josiane

• **CLASSE OUVERTE MALE M. FAVRE René** •

684 NIETZSCHE DES MERVEILLES DE CO LOF : 247760/35412 - id : 250269606968285 né le 04/10/17 (*ATLANT S DIVNYH GOR x HAPPY DYNASTY YURIKO*) Prod : Mme ALEXANDRE Corinne, Prop : Mme ABADIE Carole

685 NUSS DU GRAND BARONNET LOF : 246220/35320 - id : 250268712605950 né le 30/04/17 (*XENO KLAMAP DEBRA x LORELEI DU GRAND BARONNET*) Prod : M. Mme DEFAUCHY Michel et Arlette, Prop : Mme ROCAMORA Jessica

• **CLASSE TRAVAIL MALE M. FAVRE René** •

686 IGNACE DE LA VILLA BONALDI LOF : 231376/33673 - id : 250269604924015 né le 26/02/13 (*EMIR DES GARRIGUES DE REALS x QUENDOLINE VOM NORDENER ROSENGRUND*) Prod : Mme COLAS Eliane, Prop : Mme TORDJMAN Françoise

• **CLASSE JEUNE FEMELLE M. CHAPIRO Boris** •

687 PAPILOTTE DU CLOS DE MIELANDRE (dite Princess) LOF : 252777/48040 - id : 250269811808550 née le 03/03/19 (KINCHVILLE AZAMIR x DAGS-LOVE REPUBLIC KYARA) Prod : Mlle LE QUENTREC Béatrice, Prop : Mme CHEIFFAUD Sandrine

(C) **688 PREM'S DES TRESORS A PETITES PATOUNES** LOF : 252952 - id : 250268742017664 née le 06/04/19 (ECCOCHIAMAMIDOLCETORMENTO DEL DOLCE TORMENTO x MELBA DES TRESORS A PETITES PATOUNES) Prod et prop : Mme FESTOR Véronique

• **CLASSE INTERMEDIAIRE FEMELLE M. FAVRE René** •

689 PRUNE DES AMOURS DU CHARMAIX LOF : 252210/48124 - id : 250268732501281 née le 05/01/19 (NIETZSCHE DES MERVEILLES DE CO x IXESS DU TEMPLE D'EOLE) Prod : Mme M. ABADIE Carole et Jean, Prop : M. MALFATTO Stéphan

• **CLASSE OUVERTE FEMELLE M. FAVRE René** •

690 MISS MAFIA DES AMOURS DU CHARMAIX LOF : 244160/46758 - id : 250268731801519 née le 06/10/16 (HAVANE DES GARRIGUES DE REALS x IXESS DU TEMPLE D'EOLE) Prod : Mme M. ABADIE Carole et Jean, Prop : Mme ABADIE Carole

691 NOUBA DES AMOURS DU CHARMAIX LOF : 247720/47455 - id : 250268731985245 née le 23/07/17 (KINCHVILLE BOMBAY x LINDT CHOCOLAT LADY DES AMOURS DU CHARMAIX) Prod : Mme M. ABADIE Carole et Jean, Prop : Mme ABADIE Carole

692 ORTENSE DE TETIAROA LOF : 249996/48046 - id : 250269802805084 née le 02/06/18 (MESSIRE OCTAVE DU CHEVALIER GASCON x LAKOTA DE NANTHORN) Prod : M. FEDELI Maurice, Prop : Mme FEDELI Angélique

• **CLASSE CHAMPION FEMELLE M. FAVRE René** •

693 (CH) LAYKA DES GARRIGUES DE REALS LOF : 241042/46252 - id : 173VSM née le 25/09/15 ((CH) MAIWALD'S WITUS x (CH) HALICE DES GARRIGUES DE REALS) Prod : M. Mme BERNIER / BERNIER MOUGIN, Prop : M. BERNIER Gérard

694 (CH) NEIGE DES TRESORS A PETITES PATOUNES LOF : 246089/47254 - id : 250268731971460 née le 23/05/17 (BASSHUBERT BONGO KING x JAVA DES TRESORS A PETITES PATOUNES) Prod et prop : Mme FESTOR Véronique

• **CLASSE VETERAN FEMELLE M. FAVRE René** •

695 HALICE DES GARRIGUES DE REALS LOF : 228742/44249 - id : 2GZC536 née le 15/06/12 (DANNY Z OSTROZSKYCH JEZER Z OSTROZSKYCH JEZER x COMTESSE DES GARRIGUES DE REALS) Prod : M. Mme BERNIER / BERNIER MOUGIN, Prop : M. BERNIER Gérard

696 HOLLY DU DOMAINE D'ELGANE LOF : 228854/44020 - id : 250268710194900 née le 28/05/12 (DIEDEL DES APPALAHUACS x EARLY DES FARFADETS DU CONROY) Prod : Mme LAPENDRIE Maud, Prop : Mme FESTOR Véronique

TECKEL NAIN Poil Dur

Juges : M. FAVRE René / M. CHAPIRO Boris

• **CLASSE JEUNE MALE M. CHAPIRO Boris** •

(C) **697 PIERCE BROSMANN DE TERRE DRUE DE GUENREFF** LOF : 253502 - id : 250268712788446 né le 17/02/19 (I WANNA ROCK VITORAZ x LINCK UP FATAL BEAUTY DE TERRE DRUE DE GUENREFF) Prod et prop : Mme EGONNEAU Géraldine

• **CLASSE OUVERTE MALE M. FAVRE René** •

698 JOCKER OF THE QUEEN NEAL LOF : 248307 - id : 250269500761338 né le 25/11/17 (FARCEUR x IPHIS DES ASSARDS DE PIERREGOURDE) Prod : Mlle RENARD Monique, Prop : Mme DUBARRY Marie-Line

699 NEWTOWN JOHN DE TERRE DRUE DE GUENREFF LOF : 246274/35212 - id : 250268712560131 né le 03/04/17 (ALPHERATZ DARK VADER x ULTIMATE SIGNATURE JUST A BABY DOLL) Prod et prop : Mme EGONNEAU Géraldine

• **NE CONCOURANT PAS** •

700 R'OSS DES TROUBADOURS CATHARES LOF : 256102 - id : 250268501917997 né le 20/03/20 (ULTIMATE SIGNATURE OUISKY BLACKWOOD x NIKITA DE L'ARCHE DU GANOB) Prod : Mme M. SANTI Sophie et Nicolas, Prop : Mme SANTI Sophie

• **CLASSE JEUNE FEMELLE M. CHAPIRO Boris** •

(C) **701 PERNILLE DE BUCH DE LA PEROUSE** LOF : 253606 - id : 250269590018209 née le 29/05/19 (NOUREEV DE BUCH DE LA PEROUSE x LEONIE DE BUCH DE LA PEROUSE) Prod : Mme BUCHOTTE VACCARRECCI Christiane, Prop : Mlle ABADIE Aurore

• **CLASSE INTERMEDIAIRE FEMELLE M. FAVRE René** •

- (C) **702 JOCKER OF THE QUEEN OPHELIE** LOF : 252026 - id : 250269100001617 née le 12/12/18 (*FARCEUR x ENGIE'S STAR NAWALT*) Prod : Mme RENARD Monique, Prop : M. AGOSTINI Jean Paul Marceau
- (C) **703 PRECIOSA DE LA LEGENDE D'ANDROCLES** LOF : 253513 - id : 250268732638392 née le 02/05/19 (*NEPAL DE LA LEGENDE D'ANDROCLES x NOCHEBUENA DE LA LEGENDE D'ANDROCLES*) Prod : M. MAURAGE Patrick, Prop : Mlle RIGO Angélique

• **CLASSE OUVERTE FEMELLE M. FAVRE René** •

- 704 OGGIE STAR ONE DE TERRE DRUE DE GUENREFF** LOF : 251433/47893 - id : 250269608087934 née le 07/08/18 (*NEWTOWN JOHN DE TERRE DRUE DE GUENREFF x ALPHERATZ JUST A MISS YOU*) Prod et prop : Mme EGONNEAU Géraldine
- 705 ULTIMATE SIGNATURE OPOS SINITHOS** LOF : 251870/48049 - id : 250269608204662 née le 26/11/18 (*NEWTOWN JOHN DE TERRE DRUE DE GUENREFF x LA TRAVIATA DU DOMAINE DE LA MADRAGUE*) Prod : MM. TEDESCO Jacques et WELKER Michel, Prop : M. TEDESCO Jacques

• **CLASSE TRAVAIL FEMELLE M. FAVRE René** •

- 706 MAYA LOU CASSAIRE** LOF : 242846/46855 - id : 250269500716522 née le 28/05/16 (*ILRIK DE LA VOUTE AZUREE x FIEVRE*) Prod et prop : M. COLOMER Sylvain

KANINCHEN TECKEL Poil Ras

Juge : M. FAVRE René

• **CLASSE INTERMEDIAIRE FEMELLE** •

- (C) **707 CYBERDACHS MINI KAROLA** MET : RT157519 - id : 953010003220722 née le 23/08/18 (*CYBERDACHS MINI JAY-Z x CYBERDACHS MINI YAFFA*) Prod : M. TIBOR Kis, Prop : Mme ABADIE Carole
- (C) **708 OBSESSION DE LA PASSE DE L'EIDER** LOF : 251934 - id : 250268732462878 née le 03/11/18 (*(CH) I AM ZIG ZAG DE LA PASSE DE L'EIDER x IBIS DE LA PASSE DE L'EIDER*) Prod : Mme LE ROUEIL Anne-Marie, Prop : Mmes Lilles LE ROUEIL Anne-Marie, Nathalie et Kelly

• **CLASSE OUVERTE FEMELLE** •

- (C) **709 POUM DE LA PASSE DE L'EIDER** LOF : 252325 - id : 250268732789496 née le 08/01/19 (*(CH) CYBERDACHS MINI GULLIVER x J'EXPLOSE DE LA PASSE DE L'EIDER*) Prod : Mme LE ROUEIL Anne-Marie, Prop : Mmes Lilles LE ROUEIL Anne-Marie, Nathalie et Kelly

• **CLASSE VETERAN FEMELLE** •

- 710 DURACEL DAX INFINITY** MET : 1471/12 - id : 972274000106613 née le 02/01/12 (*MINI GOLF CEFET x MINI GOLF KACAT*) Prod : Mme M. ZAHONIYN Dorottya et Abel, Prop : M. LALLEMAND Jean-François

KANINCHEN TECKEL Poil Long

Juges : M. FAVRE René / M. CHAPIRO Boris

• **CLASSE JEUNE MALE M. CHAPIRO Boris** •

- 711 PACHA DES GARRIGUES DE REALS** LOF : 254113 - id : 268MLG né le 24/06/19 (*MERLIN L'ENCHANTEUR DU DOLLERBAECHLEIN x GAIA DES GARRIGUES DE REALS*) Prod : M. Mme BERNIER / BERNIER MOUGIN, Prop : M. BERNIER Gérard
- 712 PICCOLO MIO DES DIAMANTS DE MONTE CARLO** LOF : 255508 - id : 250268743185045 né le 06/10/19 (*LITTL FUT NAMASTE x HI KAYA VOM GUT AMALIENFELDE*) Prod et prop : Mme M. DUBRULLE DEGHELT Isabelle et Charles

• **CLASSE OUVERTE MALE M. FAVRE René** •

- 713 LITTL FUT NAMASTE** RKF : 5299084 - id : 643094100559956 né le 19/07/18 (*ZVEZDA KOVALENI ICARUS FOR LITTL FUT x KINCHVILLE PRIMERA BELLEZA DI CHOCO DIVA*) Prod : Mme GATAULLINA E. V, Prop : Mme M. DUBRULLE DEGHELT Isabelle et Charles
- 714 WALISHBURY NAIROBI** LOF : 246425/35632 - id : 250268731840518 né le 30/03/17 (*IGOR DES GOURGODIERES x (CH) JANICE DE KER KI DOUAR*) Prod : M. Mme DE LA CELLE Charles et Florence, Prop : MM. PROUVENSIER Laurent / BENOLDI Patrice

• **CLASSE JEUNE FEMELLE M. CHAPIRO Boris** •

- 715 PEPITE DES GARRIGUES DE REALS** LOF : 254114 - id : 268MLH née le 24/06/19 (*MERLIN L'ENCHANTEUR DU DOLLERBAECHLEIN x GAIA DES GARRIGUES DE REALS*) Prod : M. Mme BERNIER / BERNIER MOUGIN, Prop : Mme MARTIN Axelle
- 716 PERICLES DES DIAMANTS DE MONTE CARLO** LOF : 255507 - id : 250268743185271 née le 06/10/19 (*LITTL FUT NAMASTE x HI KAYA VOM GUT AMALIENFELDE*) Prod et prop : Mme M. DUBRULLE DEGHELT I. et C.

- 717 PIN-UP DES GARRIGUES DE REALS** LOF : 253824 - id : 261YSF née le 06/06/19 (*EMIR DES GARRIGUES DE REALS x G'SICA DES GARRIGUES DE REALS*) Prod : M. Mme BERNIER Gérard / BERNIER MOUGIN Joëlle, Prop : M. BERNIER Gérard
- **CLASSE INTERMEDIAIRE FEMELLE M. FAVRE René** •
- 718 O MY DARLING DES GARRIGUES DE REALS** LOF : 251794/48003 - id : 256ZYF née le 20/10/18 (*MERLIN L'ENCHANTEUR DU DOLLERBAECHLEIN x G'SICA DES GARRIGUES DE REALS*) Prod : M. Mme BERNIER Gérard / BERNIER MOUGIN Joëlle, Prop : M. BERNIER Gérard
- 719 ON S EN FOUT NOUS ON S AIME DE LA CITE DES MARAUDEURS** LOF : 252360 - id : 250268712784367 née le 24/12/18 (*LINO CHATKA JAMNIKA x IL ETAIT UNE FOIS L'IMPERATRICE DE LA CITE DES MARAUDEURS*) Prod : M. Mme CHEVAUCHE René / FRANCO Valérie, Prop : M. GILLET Tony
- **CLASSE CHAMPION FEMELLE M. FAVRE René** •
- 720 (CH) MOAI DES GARRIGUES DE REALS** LOF : 244037/46920 - id : 188XNR née le 09/09/16 (*PASSWORD' ITHOS x G'SICA DES GARRIGUES DE REALS*) Prod : M. Mme BERNIER Gérard / BERNIER MOUGIN Joëlle, Prop : M. BERNIER Gérard

KANINCHEN TECKEL Poil Dur

Juges: M. FAVRE René / M. CHAPIRO Boris

• **CLASSE BABY MALE M. CHAPIRO Boris** •

- 721 MOKA MAXIMUM PALEKH** RKF : ? - id : 643094100674612 né le 29/03/20 (*LUCKY YUDGEL FACTORIAL x MOKA MAXIMUM BARBARISA*) Prod : Mme SOLOMATINA Nathalia, Prop : Mme RENARD Monique

• **CLASSE PUPPY MALE M. CHAPIRO Boris** •

- 722 MOKA MAXIMUM JADOR** RKF : ? - id : 643094100674619 né le 01/12/19 (*DAKS SHARM NIGHT KISS x MOKKO MAKSIMUM KARAMELIY BLESS*) Prod : Mme SOLOMATINA Nathalia, Prop : Mme RENARD Monique

• **CLASSE JEUNE MALE M. CHAPIRO Boris** •

- (C) **723 ULTIMATE SIGNATURE PLEASE PASS THE HAT** LOF : 253385 - id : 250269608378029 né le 20/05/19 ((CH) I WANNA ROCK VITORAZ x (CH) JOCKERDACHS INCREDIBLY PRETTY) Prod : MM. TEDESCO Jacques / WELKER Michel, Prop : M. TEDESCO Jacques

• **CLASSE OUVERTE MALE M. FAVRE René** •

- 724 NEXT ONE PLEASE VITORAZ** CMKU : clp/jtk/97736 - id : 945000006169512 né le 15/09/18 ((CH) MAGIK RAINBOW ZORRO x (CH) RUDOLFINA MADAME CHIC VITORAZ) Prod : M. BUSTA, Prop : Mme EGONNEAU G.

- 725 NINO DES CHASSEURS DU TEMPS** LOF : 246820/35211 - id : 250269812252783 né le 23/04/17 (*CALLING DR.LOVE VITORAZ x LA MISTINGUETTE DES CHASSEURS DU TEMPS*) Prod : M. GOHE Benoit, Prop : M. BOULENGER Bruno

• **CLASSE JEUNE FEMELLE M. CHAPIRO Boris** •

- 726 JOCKER OF THE QUEEN POM-POM GIRL** LOF : 254326 - id : 250269100048443 née le 24/08/19 (*FEN CHUI DES CABOCHARDS DE NOIRCEUX x JOCKER OF THE QUEEN MISS MOXIE*) Prod et prop : Mme RENARD Monique

- (C) **727 JOCKER OF THE QUEEN PRESTIGE COCO CHANEL** LOF : 253532 - id : 250269500788113 née le 15/06/19 (*O'DELIX DES AMOURS DU CHARMAIX x JOCKER OF THE QUEEN MISTINGUETTE*) Prod et prop : Mme RENARD Monique

- (C) **728 PIANA DE LA VILLA BONALDI (dite Petronie)** LOF : 253713 - id : 250269608275081 née le 21/06/19 (*FAVORIT OHOTY TIMUR x JUDY GARLAND DE LA VILLA BONALDI*) Prod : Mme COLAS Eliane, Prop : Mme RENARD Monique

- 729 PILGRIMM BEAUTY FULL STAR DE TERRE DRUE DE GUENREFF** LOF : 255368 - id : 250268723030972 née le 20/10/19 (*NEXT ONE PLEASE VITORAZ x LINCK UP FATAL BEAUTY DE TERRE DRUE DE GUENREFF*) Prod et prop : Mme EGONNEAU Géraldine

- 730 ULTIMATE SIGNATURE POLKA** LOF : 254843 - id : 250269608434294 née le 09/10/19 (*NEXT ONE PLEASE VITORAZ x (CH) ULTIMATE SIGNATURE OVER THE TOP*) Prod : MM. TEDESCO Jacques / WELKER Michel, Prop : M. TEDESCO Jacques

• **CLASSE OUVERTE FEMELLE M. FAVRE René** •

- 731 NEW FLAHERTY ULTIMATE DE TERRE DRUE DE GUENREFF** LOF : 248457/47554 - id : 250269606985360 née le 19/10/17 (*I WANNA ROCK VITORAZ x LINCK UP FATAL BEAUTY DE TERRE DRUE DE GUENREFF*) Prod et prop : Mme EGONNEAU Géraldine

- 732 ONE SHOW GIRL DE TERRE DRUE DE GUENREFF** LOF : 251434/47797 - id : 250269608081410 née le 04/09/18 (*ALPHERATZ DARK VADER x ULTIMATE SIGNATURE JUST A BABY DOLL*) Prod et prop : Mme EGONNEAU Géraldine



5^e GROUPE

Chiens de Type Spitz
et de Type Primitif

HUSKY DE SIBERIE

Juge : M. CHARNEAU Jean Marc

• CLASSE PUPPY MALE •

733 P'TIRAWA BLY OF NASHKAIA LOF : 84712 - id : 250268720048944 né le 18/11/19 (*DEEP GLACIER KENDJI GIRAC x JIULIA NUOVA STELLA DES NEIGES DU DRAGON*) Prod et prop : Mme LANGLAIS Sandrine

734 ROYAL GUARD OF SIBERIAN EMPIRE LOF : 085005 - id : 250268732716675 né le 24/01/20 (*OUT O F CONTROL OF NASHKAIA x LUPUS DEI MEIKA*) Prod : Mme DE SANTI Gwendoline, Prop : M. CARDELLO Pino

• CLASSE OUVERTE MALE •

735 OUT O F CONTROL OF NASHKAIA LOF : 079131/11349 - id : 250268712726654 né le 12/06/18 (*(CH) HIJO DE LAS NIEVES HEAD DES NEIGES DU DRAGON x JIULIA NUOVA STELLA DES NEIGES DU DRAGON*) Prod : Mme LANGLAIS Sandrine, Prop : Mlle DE SANTI Gwendoline

• CLASSE JEUNE FEMELLE •

736 PRETTY ICE TEA OF NASHKAIA LOF : 082217 - id : 250268712818760 née le 27/03/19 (*DEEPLACIER KENDJI GIRAC x NAYA OF NASHKAIA*) Prod : Mme LANGLAIS Sandrine, Prop : M. ARNAC Mikael

• CLASSE INTERMEDIAIRE FEMELLE •

(C) **737 ODYCEE ON ICE DES REVES DE NEIGE** LOF : 080555 - id : 250268501632912 née le 01/12/18 (*LIKE A LOT DES REVES DE NEIGE x LOVE STORY DES REVES DE NEIGE*) Prod : Mme ABADIE Blandine, Prop : Mme DUPIRE Christine

738 PATIENCE OF NASHKAIA LOF : 081668 - id : 250268712793592 née le 11/01/19 (*DEEPLACIER KENDJI GIRAC x JUST UNDER THE CHARM OF SETTLER'S BAY*) Prod : Mme LANGLAIS Sandrine, Prop : Mlle BONNADIER Chloé

(C) **739 PERFECT OCTAVIA KOM SKRAIKU OF NASHKAIA** LOF : 081666 - id : 250268712793553 née le 11/01/19 (*DEEPLACIER KENDJI GIRAC x JUST UNDER THE CHARM OF SETTLER'S BAY*) Prod : Mme LANGLAIS Sandrine, Prop : Mlle DE SANTI Gwendoline

740 PRETTY WOMAN OF NASHKAIA LOF : 081670 - id : 250268712793355 née le 08/01/19 (*HIJO DE LAS NIEVES HEAD DES NEIGES DU DRAGON x FRENCH KISS OF AQUA ICE*) Prod et prop : Mme LANGLAIS Sandrine

• CLASSE OUVERTE FEMELLE •

(C) **741 NOTHING CAN STOP ME NOW OF NORDIC FOREST** LOF : 076366 - id : 250268731839290 née le 22/10/17 (*EYES-OF-DEVIL OF NORDIC FOREST x LOVELY STORY LAIKA DES REVES DE NEIGE*) Prod : Mme CHARNEAU Valérie et Jean Marc, Prop : M. LARIVIERE Yves

• CLASSE CHAMPION FEMELLE •

742 (CH) NAYA OF NASHKAIA LOF : 074371/13936 - id : 250268712587092 née le 10/03/17 (*HIJO DE LAS NIEVES HEAD DES NEIGES DU DRAGON x JIULIA NUOVA STELLA DES NEIGES DU DRAGON*) Prod : Mme LANGLAIS Sandrine, Prop : M. ARNAC Mikael

• CLASSE VETERAN FEMELLE •

743 FANEISHA OF NASHKAIA (dite Haley) LOF : 057391 - id : 250268500415116 née le 12/10/10 (*ARAL DE CIUKCI x BELLA MIA OF NASHKAIA*) Prod : Mme LANGLAIS Sandrine, Prop : Mme OLIVET AUTERIVES Angélique

744 FIRST LADY OF NASHKAIA LOF : 057337/11575 - id : 250269604220252 née le 21/10/10 (*ARAL DE CIUKCI x CHIKITA GIRL OF NASHKAIA*) Prod et prop : Mme LANGLAIS Sandrine

745 FOCHKA LOF : 055879 - id : 250269602936336 née le 01/01/10 (*URICAINE DES REVES DE NEIGE x UNDYA DES REVES DE NEIGE*) Prod : M. LACROUX Pascal, Prop : Mme OLIVET AUTERIVES Angélique

MALAMUTE DE L'ALASKA

Juge : M. CHARNEAU Jean Marc

• CLASSE JEUNE MALE •

- 746 PLAYING WITH THE FORCE DE LAOUEU KI** LOF : EN COURS - id : 250269608300774 né le 20/06/19 (*SILVERICE CATANYA'S N'OUBLIE JAMAIS DE LAOUEU KI* x *N'THE QUEEN OF DRAGONS RISES DE LAOUEU KI*) Prod : M. FAIVRE Didier, Prop : MM. FAIVRE Didier / CADORET Guillaume
- 747 P'TIT OURS DE LAOUEU KI** LOF : 012341 - id : 250269608544277 né le 07/11/19 (*SNO KLASSIC SHAMANROCK THE BEST IS YET TO COME* x *ONCE-IN-A NEW YORK MINUTE DE LAOUEU KI*) Prod : M. FAIVRE Didier, Prop : MM. FAIVRE Didier / CADORET Guillaume
- 748 REYNARD DEL BIAGIO** LOI : 19/44028 - id : 380260004121557 né le 17/02/19 (*STARLIGHT EXPRESS DEL BIAGIO* x *TANIKA DEL BIAGIO*) Prod : M. BIAGIOTTI Giuseppe, Prop : Mme CANONNE Marine

• CLASSE OUVERTE MALE •

- 749 NNNNNND TOUCHDOWN DE LAOUEU KI** LOF : 011258/01942 - id : 250268712664114 né le 14/12/17 ((CH) *SILVERICE NO MORE MR ICE GUY* x *ILLUMINATE MY LIFE DE LAOUEU KI*) Prod : M. FAIVRE Didier, Prop : MM. FAIVRE Didier / CADORET Guillaume

• CLASSE JEUNE FEMELLE •

- 750 HIGHLANDS PHANTOM PUT THE CHERRY ON THE CAKE** LOF : 012186 - id : 250268501868590 née le 03/11/19 (*FLYING OVER A SNOW STORM DE LAOUEU KI* x *HIGHLANDS PHANTOM L'ATANIK'S LIVIN' LIFE LARGE*) Prod : Mme MICHAUDON Régine, Prop : MM. FAIVRE Didier / CADORET Guillaume
- 751 PADAM PADAM PADAM DE LAOUEU KI** LOF : 012346 - id : 250269608544325 née le 07/11/19 (*SNO KLASSIC SHAMANROCK THE BEST IS YET TO COME* x *ONCE-IN-A NEW YORK MINUTE DE LAOUEU KI*) Prod : M. FAIVRE Didier, Prop : MM. FAIVRE Didier / CADORET Guillaume
- 752 PAMIYOK DE PRANA DES LOUPS** LOF : 012088 - id : 250269811684034 née le 20/08/19 (*INCREDIBLE-MISTER-BB DE LAOUEU KI* x *HIELO DE LAOUEU KI*) Prod et prop : Mme CANONNE Marine

• CLASSE OUVERTE FEMELLE •

- 753 ONCE-IN-A NEW YORK MINUTE DE LAOUEU KI** LOF : 011276 - id : 250268712664098 née le 12/02/18 (*TAOLANQUEST FLYING CLOUD* x *SPIRITRUN'S A NEW STORY*) Prod : M. FAIVRE Didier, Prop : MM. FAIVRE Didier / CADORET Guillaume

• CLASSE CHAMPION FEMELLE •

- 754 (CH) MILESTONE ON THE SILVERICE DE LAOUEU KI** LOF : 010644/02185 - id : 250268731698954 née le 01/08/16 ((CH) *SILVERICE NO MORE MR ICE GUY* x (CH) *FLYING TO THE MOON DE LAOUEU KI*) Prod : M. FAIVRE Didier, Prop : MM. FAIVRE Didier / CADORET Guillaume

LAIKA DE IAKOUTIE

Juge : M. CHARNEAU Jean Marc

• CLASSE PUPPY MALE •

- 755 SVOBODNAYA STAYA EYAMAL PAVLIK** RKF : ? - id : 643093300038174 né le 24/12/19 (*SVOBODNAYA STAYA YAMAL* x *ANDKOLL PANDORA*) Prod : Mme ZHIANSHINA Gulnara, Prop : Mme MARTINEAU Patricia

• CLASSE JEUNE MALE •

- 756 ANDCOLL JADO TOTEL VICTORIE** RKF : ? - id : 643099000881300 né le 05/08/19 (*BENDZHAMIN SMOTRYASHCHIY NA LUNU* x *RAVE REVIEW COMPLIMENT TO ANDKOLL*) Prod : Mme ANNA, Prop : Mme MARTINEAU Patricia

• CLASSE OUVERTE MALE •

- 757 SAMBRIBERT VAMPIRE HUNTER** PKR : Rn-564 - id : 616093900552089 né le 09/08/18 (*REYSEND ALMAAS* x *BISE BONS DIAMENT JAKUCJI*) Prod : Mme SZTUBA Agnieszka, Prop : Mme MARTINEAU Patricia

SAMOYEDE

Juge : M. CHARNEAU Jean Marc

• CLASSE PUPPY MALE •

- 758 PERFECT NEW GENERATION OF SPARKLING STARLIGHT** LOF : 018608 - id : 250268732698096 né le 05/12/19 ((CH) *NOX-POLI BONNED BARON* x *NICE SNOW GIRL OF SPARKLING STARLIGHT*) Prod et prop : Mme LEFEVRE Aurélie

• CLASSE JEUNE MALE •

759 SNEZHNYAYA ISKRA VOLT RKF : 6524929 - id : 643094100652071 né le 11/06/19 ((CH) WITH RUSSIAN LOVE APOLLON x (CH) SNEZHNYAYA ISKRA ALEKSIA) Prod : Mme BOGOMOLOVA Maria, Prop : M. Mme DESCHAMPS Manuel et Viviane

• CLASSE OUVERTE MALE •

(C) **760 NOTHING-ELSE-MATTERS OF SPARKLING STARLIGHT** LOF : 015172 - id : 250268712589504 né le 02/04/17 (CH POLAR MIST N'MISHKA'S FIREWORKS x CH RADOST ZHIZNI USLADA) Prod : Mme LEFEVRE Aurélie, Prop : M. GIANOLA Alexandre

761 OBELIX LOF : 016245/02395 - id : 250269811528502 né le 24/03/18 (LOVER-IDA OF BLOOM WHITE x HAPPY) Prod : Mme CHEVESSAND Alexandra, Prop : Mme FRANCOIS Maeva

(C) **762 OH I GIVE YOU MY HEART OF SPARKLING STARLIGHT** LOF : 016117 - id : 250268712697158 né le 02/03/18 (NOX-POLI BONNED BARON x GIVE-ME-A-KISS KELLY OF KARASEA) Prod et prop : Mme LEFEVRE Aurélie

• CLASSE CHAMPION MALE •

763 (CH) LOVE NEVER BEEN SO EASY OF SPARKLING STARLIGHT LOF : 012844/02101 - id : 250269606407252 né le 22/01/15 ((CH) EVER-OR-NEVER-ANGEL OF KARASEA x (CH) GIVE-ME-A-KISS KELLY OF KARASEA) Prod et prop : Mme LEFEVRE Aurélie

• CLASSE INTERMEDIAIRE FEMELLE •

(C) **764 ONCE WE CLIMB MOUTAINS OF SPARKLING STARLIGHT** LOF : 016939 - id : 250268501624361 née le 09/10/18 (NOX-POLI BONNED BARON x RADOST ZHIZNI USLADA) Prod et prop : Mme LEFEVRE Aurélie

765 OUTBACK ONIE OF ARTIC COBAKA LOF : 017136 - id : 250268501598009 née le 04/12/18 (BELLUCHI ROYAL SNOW HAPPY ANGEL x I-AM-O'COBAKA DE L'ETOILE DES NEIGES D'HOHR) Prod et prop : M. Mme DESCHAMPS Manuel et Viviane

(C) **766 OUTSTANDING TO MY HEART OF SPARKLING STARLIGHT** LOF : 016851 - id : 250268732250317 née le 07/09/18 (NOX-POLI BONNED BARON x IRRESISTIBLE-SEXY-LOVER OF SPARKLING STARLIGHT) Prod et prop : Mme LEFEVRE Aurélie

• CLASSE OUVERTE FEMELLE •

767 NORDIC PALOMA OF SNOW YANOLA LOF : 014984/02954 - id : 250269500735676 née le 08/04/17 (IOKO DES MERVEILLES BOREALES x LORCA OF NORDIC ISLAND) Prod : Mme MARECHAL S., Prop : Mme FRANCOIS M.

768 NOTHING-CAN-STOP-ME-NOW OF SPARKLING STARLIGHT LOF : 015174/02802 - id : 250268712587211 née le 02/04/17 ((CH) POLAR MIST N'MISHKA'S FIREWORKS x (CH) RADOST ZHIZNI USLADA) Prod et prop : Mme LEFEVRE Aurélie

769 ONGOUREN ONDINE OF ARTIC COBAKA LOF : 017158 - id : 250268501640282 née le 10/12/18 (ARTIC ARROW HAGEN O'COBAKA x MISS-MASH DES PLAINES DE SIBERIE) Prod et prop : M. Mme DESCHAMPS M. et V.

CHIEN FINNOIS DE LAPONIE

Juge : M. CHARNEAU Jean Marc

• CLASSE JEUNE MALE •

770 PIMPARELA PABLO DU DOMAINE DU CHAI DE MAJOLAN LOF : 003787 - id : 250269608366766 né le 31/10/19 (VISETGLORIA OCEANO x MUTAINEN MELUSINE OF ARTIC COBAKA) Prod : M. OUZEAUD Fabrice, Prop : Mlle JAKEL Camille

• CLASSE INTERMEDIAIRE MALE •

771 ORINIEMI OBIWAN OF ARTIC COBAKA LOF : 003113/00376 - id : 250268501500419 né le 09/10/18 (RAHKKASAN IDEAL TOM SAWYER x JOKELA JYKSIA OF ARTIC COBAKA) Prod et prop : M. Mme DESCHAMPS M.

• CLASSE INTERMEDIAIRE FEMELLE •

772 PILPALA PADME OF ARTIC COBAKA LOF : 003316 - id : 250268501681301 née le 18/03/19 (LAPINLUNAS WIIPURINRINKELI (DIT BRETZEL) x PEIKKOVIUOREN VIDI (DITE VINJA)) Prod et prop : M. Mme DESCHAMPS Manuel et Viviane

SPITZ LOUP SPÉCIALE

Juge : Mme VIGO NAVAJON Nuria

• CLASSE BABY MALE •

773 RAKHAN RONIN DU ROUSSILLON LOF : 052561 - id : 250269811676461 né le 18/02/20 (IRON MAN DEL MONTE DRAGNONE x OHANA NANI OF ANTARCTIC ANGELS) Prod : Mme AGUIRRE Stéphanie, Prop : Mme GRASA Mélanie

• CLASSE INTERMEDIAIRE MALE •

774 HERCULES DEI LEONI NEL BOSCO LOI : 19/63906 - id : 380260101523536 né le 31/01/19 (*PUUR MAGIE V. KEES UIT DE POLDER'S* x *MATA HARI*) Prod : Mme SPINELLI Irene, Prop : Mme DESSI Marie-Dominique

• CLASSE CHAMPION MALE •

775 GOLFSTRIM IZ MIRASHELA RKF : 5368385 - id : 643093300091481 né le 17/06/18 (*TRUMPET'S FIGHT FOR YOUR RIGHT* x *CANDY IZ MIRASHELA*) Prod : Mme NIKITINA Ekaterina, Prop : Mme BELLESOEUR Laetitia

776 (CH) IRON MAN DEL MONTE DRAGNONE LOF : 044117/05740 - id : 380260002600667 né le 29/04/16 (*BLESSED TO DARE FROM LAVENDERMIST MEADOW* x *LEAZEHOND STARDANCE*) Prod : M. RIGHETTI Roberto, Prop : Mme AGUIRRE Stéphanie

• NE CONCOURANT PAS •

777 OSLO RAVEN DU ROUSSILLON LOF : 046966 - id : 250269811461317 né le 02/06/18 (*IRON MAN DEL MONTE DRAGNONE* x *JAIKA*) Prod : Mlle AGUIRRE Stéphanie, Prop : Mme GRASA Mélanie

• CLASSE INTERMEDIAIRE FEMELLE •

778 ALMAZNYI ISTOCHNIK LASTOCHKA LETIASHAYA RKF : RFK 5604766 - id : 643094100642518 née le 04/05/19 (*ALMAZNYI ISTOCHNIK NOVI STYL* x *ALMAZNYI ISTOCHNIK YELAN SEREBRISTAYA*) Prod : Mme GRUSHEVSKAYA Natalya, Prop : Mme BRISSAUD Malaurie

• CLASSE OUVERTE FEMELLE •

779 NEMESIS DE LA LUMIERE D'HEMERA LOF : 044564/08589 - id : 250269606952572 née le 04/07/17 (*QUINCY SUMBARSKY PRAMEN* x *LAICKA*) Prod et prop : Mme BELLESOEUR Laetitia

780 OMAHA BLOODY BEACH DU ROUSSILLON LOF : 046970/09063 - id : 250269811460872 née le 02/06/18 (*IRON MAN DEL MONTE DRAGNONE* x *JAIKA*) Prod : Mlle AGUIRRE Stéphanie, Prop : Mme BRISSAUD Malaurie

• CLASSE CHAMPION FEMELLE •

781 OSTARA VITA DE LA LUMIERE D'HEMERA LOF : 047768/09126 - id : 250269608157892 née le 10/08/18 (*IRON MAN DEL MONTE DRAGNONE* x *LAICKA*) Prod et prop : Mme BELLESOEUR Laetitia

SPITZ MOYEN Blanc SPÉCIALE

Juge : Mme VIGO NAVAJON Nuria

• CLASSE INTERMEDIAIRE MALE •

782 PARKER CAYLUS ROC LOF : 049533 - id : 250269500786334 né le 02/01/19 (*JE-SUIS-BLANC DE BRACHY-BLANCHE* x *COUNTRY JO'S JANIS JOPLIN*) Prod : M. CABANEL Thierry et Jocelyne, Prop : Mme CABANEL Jocelyne

SPITZ MOYEN Marron ou Noir SPÉCIALE

Juge : Mme VIGO NAVAJON Nuria

• CLASSE INTERMEDIAIRE MALE •

783 OSKY CAYLUS ROC LOF : 048829/06576 - id : 250269500788534 né le 06/11/18 (*COUNTRY JO'S I'MOKACCINO* x *COUNTRY JO'S JACKIE BLACK*) Prod : M. CABANEL Thierry et Jocelyne, Prop : Mme CABANEL Jocelyne

PETIT SPITZ Blanc SPÉCIALE

Juge : Mme VIGO NAVAJON Nuria

• CLASSE OUVERTE FEMELLE •

784 LYLOU DE CANTIBRERA LOE : 2271443 - id : 941000017826316 née le 23/07/15 (*NARBERT OF TRUE VICTORIA* x *GUTA OF TRUE VICTORIA*) Prod : M. CABRERA OJEDA Manuel, Prop : Mme COTTALORDA Danielle

PETIT SPITZ Orange SPÉCIALE

Juge : Mme VIGO NAVAJON Nuria

• CLASSE JEUNE FEMELLE •

785 PENELOPE DE DJERAMBAR LOF : 049674 - id : 250269608216346 née le 20/02/19 (*JAN-SHARS WELCOME TO FRANCE* x *NOISETTE DE DJERAMBAR*) Prod : M. DELAMARE Patrick, Prop : Mme ALMEIDA-RIBEIRO Béatrice

PETIT SPITZ Gris Loup Gris Nuage SPÉCIALE

Juge : Mme VIGO NAVAJON Nuria

• CLASSE OUVERTE MALE •

786 NOT AN ANGEL OF LOVELY TIM LOF : 043682/06074 - id : 250268731842802 né le 15/02/17 (*VITORIO ROSSI TIMATI* x *CENTURIA TROPICHESKAYA NOCH IZ KNYAGININO*) Prod : Mme PERIPHANOS Marina, Prop : Mme BOISSONNET Mélanie

PETIT SPITZ Autres Couleurs **SPÉCIALE**

Juge: Mme VIGO NAVAJON Nuria

• CLASSE JEUNE MALE •

(C) **787 POP'UP DE LA SOURCE DES VOLCANS** LOF : 050650 - id : 250269811603026 né le 13/05/19 (*THAI SILK NELSON OF CANE EDEN* x *JET DE LA SOURCE DES VOLCANS*) Prod : Mme DECOMBAT J., Prop : Mme CARREL A.

• CLASSE OUVERTE MALE •

788 OBI-WAN DE LA LEGENDE DES DIABLES NOIRS LOF : 046584/06396 - id : 250268501443592 né le 28/03/18 (*LINNANHALTUAN XTREME* x *MINI ONE DES HAUTS DE MONTLAS*) Prod : Mlle MEGNY Elodie, Prop : Mme ETCHART Elodie

789 OLYGAN SERIAL LOVER DU CRYSTAL NOIR LOF : 047026/06426 - id : 250268732319380 né le 23/03/18 (*SUNNY POM JACK DANIELS TO CRYSTAL NOIR* x *LILLY POP STAR DU CRYSTAL NOIR*) Prod : M. RODRIGUEZ Geoffrey, Prop : Mme MALABREDA Stéphanie

• CLASSE OUVERTE FEMELLE •

790 LOVELY DE DAME NATURE LOF : 041436/08292 - id : 250268601052188 née le 22/07/15 (*IAM DE DAME NATURE* x *HARRIBA DE DAME NATURE*) Prod : Mme FLORECK-BEGUINOT Caroline, Prop : Mme VERRIER Coline

SPITZ NAIN **SPÉCIALE**

Juge: Mme VIGO NAVAJON Nuria

• CLASSE BABY MALE •

791 RAZMOTT DU MOULIN DE WHEATENS LOF : EN COURS - id : 250268743213666 né le 07/04/20 (*POMSTYLE SHERIDAN OF THE MUM* x *CARUSE DE LUXE HARIZNA TESA*) Prod : Mme BERNEDE Brigitte, Prop : M. LAUVERNET Matthieu

• CLASSE PUPPY MALE •

792 CRAZY CHARMS REMEMBER ROCK LOF : 052270 - id : 250268743224015 né le 23/01/20 (*STRAZHY PSKOVA PRIME OPTIMUS* x *CRAZY CHARMS OLALA*) Prod et prop : Mme CAMERA Valérie

• CLASSE JEUNE MALE •

793 FULL HOUSEDOM CHEROKEE BOY BCU : 097-015733 - id : 112060000037515 né le 02/04/19 (*CH. AC DYNASTY BRINGER OF LIGHT* x *FULL HOUSEDOM OT COUTURE*) Prod : Mme MOLODKINA Lena, Prop : Mme GUERIN Nadine

(C) **794 SOLAR SMILE HEAVEN SENT** RKF : 5541070 - id : 643094100588682 né le 24/03/19 (*VICTORY'S FLAME STRYKER* x *SOLAR SMILE CECILIA*) Prod : Mme TROFIMOVA I.V., Prop : Mme CAMERA Valérie

• CLASSE INTERMEDIAIRE MALE •

795 ONE MILLION BABY DU PANACHE D'OR LOF : 048002/06577 - id : 250268501658713 né le 01/11/18 ((*CH*) *JOEY LITTLE BEAR DU PANACHE D'OR* x *HAMBRE DU TEMPLE D'OR*) Prod et prop : Mme GUERIN Nadine

796 OUISTITY DES AMYS DE APPY LOF : 049494/06583 - id : 250269608228050 né le 15/12/18 (*DYNASTY OF CHAMPIONS BEST* x *I'PINKY DE LA CABANE AUX PELUCHES*) Prod et prop : Mme MECHOUD Corinne

• CLASSE OUVERTE MALE •

797 LION DE DAME NATURE LOF : 041425/05626 - id : 250268601057476 né le 26/06/15 (*BILLY* x *IRIS DE DAME NATURE*) Prod : Mme FLORECK-BEGUINOT Caroline, Prop : M. Mme BUTELLI Joseph et Martine

798 NOBODY LITTLE BEAR DU PANACHE D'OR LOF : 045692/06217 - id : 250269811475195 né le 09/12/17 (*JOEY LITTLE BEAR DU PANACHE D'OR* x *FULL HOUSEDOM MISS ANOUSHKA*) Prod et prop : Mme GUERIN Nadine

799 OSCAR WILDE DU SECRET DES ANGLES LOF : 047148/06478 - id : 250268732287555 né le 14/07/18 (*HOLLIKHOM JUST THE KING* x *LUBIE*) Prod et prop : Mlle ROELENS Karine

800 RAY FUNNY BABY RKF : 5306102 - id : 643094100550143 né le 01/07/18 (*INVESTA ANDRES* x *HAIYA DE LONKR*) Prod : Mme ALEKSEEVA Yu.B., Prop : Mme CAMERA Valérie

• CLASSE BABY FEMELLE •

801 REHANE DES HAUTS DE MONTLAS LOF : 052644 - id : 250269100110528 née le 06/04/20 (*GRAND IZ RUZY CHANCE OF VICTORY* x *NERA DELLA NOTTE DES HAUTS DE MONTLAS*) Prod : Mme ANGLES Sylvie, Prop : M. Mme BUTELLI Joseph et Martine

• CLASSE JEUNE FEMELLE •

802 CRYSTAL'S ICE DREAM MELISSA RKF : 5699609 - id : 643078900124204 née le 10/09/19 (*WELLPOM BLUE DREAM* x *OKERVIL SEMMA*) Prod : Mme BALABANOVA Anastasia, Prop : Mme VERRIER Coline

- 803 PEARL OFAFRICA DU PANACHE D'OR** LOF : 051223 - id : 250268501851240 née le 07/09/19 (*OROSLANDO DI DI BUGATTI DYNAMIC x DAN-STAR-KOM MASSAI MARA*) Prod et prop : Mme GUERIN Nadine
- CLASSE INTERMEDIAIRE FEMELLE •**
- (C) **804 DIAMOND CRUMB ROMANTIC LADY DATEJUST** RKF : 5564623 - id : 643094100396892 née le 24/02/19 (*JULIAN'S ROYAL VILYAM x ORIENTAL STAR'S SAVING MY LOVE FROM THAI SILK*) Prod : Mme TERPILOVSKAYA E.A., Prop : Mme CAMERA Valérie
- (C) **805 HARMONIE YIN YANG PIPPA** LOF : 049311 - id : 250269590060097 née le 22/02/19 (*MAYKL x ZHERRI*) Prod et prop : Mme RAYNAUD Lyudmyla
- 806 OSATY DES AMYS DE APPY** LOF : 049496/09304 - id : 250269608227712 née le 15/12/18 (*DYNASTY OF CHAMPIONS BEST x I'PINKY DE LA CABANE AUX PELUCHES*) Prod et prop : Mme MECHOUD Corinne
- (C) **807 SOLAR JOY IRAKLIYA** BCU : 097-015082 - id : 900079000624601 née le 01/02/19 (*BELLISSIMO STAR TUKAY SOLAR JOY x VANILKA PLAYFUL SPECTRUM*) Prod : Mme SHASTAK VOLHA, Prop : Mme YADAN Ingrid
- CLASSE OUVERTE FEMELLE •**
- 808 HARMONIE YIN YANG NEFERTITI** LOF : 043844/08369 - id : 250269606884620 née le 22/01/17 (*NABI-OLL NIGEL x ZHERRI*) Prod et prop : Mme RAYNAUD Lyudmyla
- 809 IDZHI SWEET AS HONEY** RKF : 4584276 - id : 643094100325309 née le 26/06/16 (*BELLISSIMO STAR ZIMBO x YARBURG HARLETTA*) Prod : Mme GOGINA L. N., Prop : Mme CAMERA Valérie
- 810 NALA LA SHAGASS DU CLAN D'AKELA** LOF : 044541/08525 - id : 250269500726841 née le 30/05/17 (*JUKURTTI MUSTIKKA DU DOMAINE DU PRIEURE DE CAYAC x JASMINE TEA DU DOMAINE DU PRIEURE DE CAYAC*) Prod et prop : M. LAUVERNET Matthieu
- 811 NOUGATINE DE DJERAMBAR** LOF : 045028 - id : 250269606885786 née le 23/06/17 (*HOPALE DE DJERAMBAR x JULIA DE DJERAMBAR*) Prod : M. DELAMARE Patrick, Prop : Mme ALMEIDA-RIBEIRO Béatrice
- (C) **812 ONDINE DU DOMAINE DU PRIEURE DE CAYAC** LOF : 047169 - id : 250268712700127 née le 01/05/18 (*PLUSH LOVE JABERWOCKY x MOINETTE DU DOMAINE DU PRIEURE DE CAYAC*) Prod : Mme DESMARIES Marie-Laurie, Prop : M. LAUVERNET Matthieu
- 813 OSIRY DES AMYS DE APPY** LOF : 049495/09303 - id : 250269608227766 née le 15/12/18 (*DYNASTY OF CHAMPIONS BEST x I'PINKY DE LA CABANE AUX PELUCHES*) Prod et prop : Mme MECHOUD Corinne
- 814 STARPOM HEAVENLY BEAUTIFUL** LOF : 047446/08522 - id : 643094100488706 née le 20/08/17 (*STARPOM ZHASTIN x STARPOM MISTIKA PEYZON*) Prod : M. Mme KOBETS, Prop : M. Mme BUTELLI Joseph et Martine
- (C) **815 TIFFANY SHELL VIE DANCE** RKF : 5369526 - id : 643094100574612 née le 25/08/18 (*RIF FAVORIT DAIMOND x MOMMY POMMY OLIVIA DU SOLEIL*) Prod : Mme VASHLAEVA Olga, Prop : Mme YADAN Ingrid
- NE CONCOURANT PAS •**
- 816 MINI ONE DES HAUTS DE MONTLAS** LOF : 041177/07721 - id : 250268500979407 née le 10/02/16 (*I'LL BE DES NEIGES BLEUES D'EUZKADI x ISIS DE LA TANIERE DES LOUVETEUX*) Prod : Mme ANGLES Sylvie, Prop : Mme ETCHART Elodie

SPITZ ITALIEN SPÉCIALE

Juge : M. MATTERA *Cassandra*

• CLASSE INTERMEDIAIRE MALE •

- 817 ORPHEO POLLUX LOU GARDIAN DI PROUVENCO** LOF : 000106/00017 - id : 250269608080912 né le 24/11/18 (*DOMIZIANO x MIRABELLA LOU GARDIAN DI PROUVENCO*) Prod : Mme ANGELVIN, Prop : Mme BANDRIER Cécile

CHOW CHOW Noir - Bleu

Juge : M. ESCOFFIER *Jean-Louis*

• CLASSE JEUNE MALE •

- 818 PILGRIM DE FU XING** LOF : 026036 - id : 250268600256563 né le 13/04/19 (*PYATYIELEMENT HIT SEZONA x BON TRIUMPH RAMONA*) Prod : Mme JAFFARD Valérie, Prop : M. FERRER Jean-Baptiste

• CLASSE INTERMEDIAIRE MALE •

- 819 OSAKA DES LEGENDES DES OURS** LOF : 025526/03870 - id : 250268732452575 né le 26/09/18 (*MINATO DES LEGENDES DES OURS x LOVELY DES LEGENDES DES OURS*) Prod : Mlle PROUVEE Débora, Prop : M. FERRER Jean-Baptiste

• CLASSE JEUNE FEMELLE •

- (C) 820 **PETITE POLISSONNE DU HARAS DES GROSSES PATOUNS (dite Poly)** LOF: 025978 - id : 250269811593532 née le 11/04/19 (NOLAN DU HARAS DES GROSSES PATOUNS x MINYA) Prod : M. Mme GIRONDIN Charles et Laurence, Prop : Mlle VERNET Marie

CHOW CHOW Autres Couleurs

Juge : M. ESCOFFIER Jean-Louis

• CLASSE OUVERTE MALE •

- 821 **MAEKO DU LEE DOU DES THITOUNES** LOF: 024703/03730 - id : 250269606816328 né le 02/11/16 (CHANG-TSIAO DU LEE DOU DES THITOUNES x JOLHI-ANGEL DU LEE DOU DES THITOUNES) Prod : Mme MARTINEAU Eliane, Prop : M. FERRER Jean-Baptiste

• NE CONCOURANT PAS •

- 822 **HATCHI DU LEE DOU DES THITOUNES** LOF: 021143/03345 - id : 250269604798044 né le 01/09/12 (FOR MISTER TIGER DU LEE DOU DES THITOUNES x DAY-JING DU LEE DOU DES THITOUNES) Prod : Mme MARTINEAU Eliane, Prop : M. FERRER Jean-Baptiste

• CLASSE INTERMEDIAIRE FEMELLE •

- 823 **FAN BINGBING DE LOS PERROS DE BIGO** LOE: EN COURS - id : 941000023176376 née le 12/11/18 (SHIPPEITARO'S KING LIMA DABU x BONTRIUMPH MAHOGANY) Prod : Mme VIGO NAVAJON Nuria, Prop : M. CLAUDOT Sébastien

EURASIER

Juge : M. ESCOFFIER Jean-Louis

• CLASSE BABY MALE •

- 824 **IKSMEN SPINDINCOS AKYS** LSVK : EU0100/20 - id : 956000012143964 né le 26/02/20 (DEAN EUROBISEIN x FIRE GODDESS SPINDINCOS AKYS) Prod : Mme CESNIENE Ineta, Prop : Mme MARTINEAU Patricia

• CLASSE JEUNE MALE •

- (C) 825 **PURPOSE AN'SUN DU ROYAUME D'EBENE** LOF: 013212 - id : 250268743044824 né le 29/07/19 (ALBIONSPITZ BLINDING SUN x HANOUK DAIKUAK DES LEGENDES DE RETZ) Prod : Mlle ZAIMECHE Margaux, Prop : Mlle JOUET Maéli

• CLASSE INTERMEDIAIRE MALE •

- 826 **NORDIC AMIGOS COOPER** NKKR : 55534/18 - id : 578098100644240 né le 12/09/18 (PAAVEL AV GEEHRBACCH x NORDIC AMIGOS AKIRA) Prod : Mme DEHLIN Camilla, Prop : Mme CANONNE Marine

• CLASSE OUVERTE MALE •

- 827 **NASHOBA GUITIK DES LEGENDES DE RETZ** LOF: 010906/01743 - id : 250268501334342 né le 31/08/17 (LAIMIS CELTIK x GUINNESS SHIAK DES LEGENDES DE RETZ) Prod et prop : Mme MARTINEAU Patricia

- 828 **(CH) OUZO OTOKO DE PRANA DES LOUPS** LOF: 011709/01752 - id : 250269811529796 né le 08/08/18 (DAOJIEJING MADARA JUUDORI x MALIBU DE PRANA DES LOUPS) Prod : Mlle CANONNE Marine, Prop : Mme NOUGUIER Elodie

• CLASSE BABY FEMELLE •

- 829 **RICKLESS DES LEGENDES DE RETZ** LOF: ? - id : 250268743362340 née le 09/04/20 (NAKU'S ONTARIO x MAILAN DES LEGENDES DE RETZ) Prod et prop : Mme MARTINEAU Patricia

• CLASSE PUPPY FEMELLE •

- 830 **PAI SAN DES LEGENDES DE RETZ** LOF: ? - id : 250268743127260 née le 08/12/19 (HATOLL DES LEGENDES DE RETZ x NOVA DES LEGENDES DE RETZ) Prod et prop : Mme MARTINEAU Patricia

- 831 **PYROLI DE PRANA DES LOUPS** LOF: 013432 - id : 250269811857861 née le 13/11/19 (NASHOBA DES DELICES DE BELTAINE x MOGWAI DE PRANA DES LOUPS) Prod et prop : Mme CANONNE Marine

• CLASSE JEUNE FEMELLE •

- 832 **PELUCHE DES MARAIS DE COURMONT** LOF: 013629 - id : 250268743152711 née le 07/10/19 (JUNGLE x ISYA DES MARAIS DE COURMONT) Prod : M. LAINE Jacques, Prop : Mlle FARRUGGIA Marie-Thérèse

- (C) 833 **PEPPER POTTS DE PRANA DES LOUPS** LOF: 012481 - id : 250269811629078 née le 18/03/19 (NASHOBA DES DELICES DE BELTAINE x MALIBU DE PRANA DES LOUPS) Prod et prop : Mme CANONNE Marine

- 834 **PIXELLE MALASHOBA DES LEGENDES DE RETZ** LOF: 013591 - id : 250268501751584 née le 14/09/19 (NASHOBA GUITIK DES LEGENDES DE RETZ x MALAKY DES LEGENDES DE RETZ) Prod et prop : Mme MARTINEAU P.

• CLASSE INTERMEDIAIRE FEMELLE •

835 ONAE DU VAL DE LA FENOUILLE LOF : 012138 - id : 250268732424553 née le 13/12/18 (*JASPER DES CRINIERES DE FEU x GUESSIE DE L'OREE DU SERPENTOUT*) Prod : Mme M. MICHEL Véronique / COLOGNE Michel Mae, Prop : Mme MICHEL Véronique

• CLASSE OUVERTE FEMELLE •

836 MALIBU DE PRANA DES LOUPS LOF : 009697/01728 - id : 250269812077387 née le 13/09/16 (*ALBIONSPITZ MERCURY x GAIA OF NORDIC ISLAND*) Prod et prop : Mme CANONNE Marine

AKITA INU

Juge : M. MATTERA *Cassandra*

• CLASSE PUPPY MALE •

837 K'TENJI GO OKAMI KUMA KEN LOE : EN COURS - id : 985113002748100 né le 06/02/20 (*KIRINJI NO TENZA DE LA SENDA DE T'SUNAYOSHI x AIKO SERBONA KEN*) Prod : Elevage OKAMI KUMA KEN, Prop : M. VILANOVA FERNANDEZ Antoni

• CLASSE JEUNE MALE •

838 DAIRYUU-GO FUEN NO OKA PKR : 30028 - id : 616093900995891 né le 30/09/19 (*SHIGETORA-GO FUEN NO OKA x MIKUMO-GO HINAI OUGI*) Prod : Mme CHADE Zuzanna, Prop : M. DRIEUX David

• CLASSE INTERMEDIAIRE MALE •

839 ONIZUKA-GO DU CLOS DES CHTIS LOF : 013122 - id : 250268732385462 né le 27/08/18 (*TAMAGUMO GO SHUN'YOU KENSHA x MITSUKI-GO DU CLOS DES CHTIS*) Prod : M. DRIEUX David, Prop : Mme MOREAU Jenny

• CLASSE CHAMPION MALE •

840 (CH) N'HIRO-NAKAMURA DU CLOS DES CHTIS LOF : 011894/01532 - id : 250268732086980 né le 06/10/17 (*TAMAGUMO GO SHUN'YOU KENSHA x (CH) L'YASUKA-MAO GO DU CLOS DES CHTIS*) Prod et prop : M. DRIEUX David

• CLASSE BABY FEMELLE •

841 RYOKO MITSUKI KYOKA DE BRITISH AND US LOF : 015332 - id : 250269608693527 née le 13/03/20 (*MAUI GO OF ATSUI MIMI x NOYUKI*) Prod et prop : Mlle WAYNE Fauve

• CLASSE PUPPY FEMELLE •

842 AEKO GO OKAMI KUMA KEN LOE : EN COURS - id : 985113002747906 née le 06/02/20 (*KIRINJI NO TENZAN DE LA SENDA DE TSUNAYOSHI x AIKO SERBONA KEN*) Prod : Elevage OKAMI KUMA KEN, Prop : Mme BERTOMEU Vanessa

843 AOKI GO OKAMI KUMA KEN LOE : EN COURS - id : 985113002744778 née le 06/02/20 (*KIRINJI NO TENZAN DE LA SENDA DE T'SUNAYOSHI x AIKO SERBONA KEN*) Prod : Elevage OKAMI KUMA KEN, Prop : M. VILANOVA FERNANDEZ Antoni

844 ROX-ANN-GO DU MONT SACRE LOF : 015134 - id : 250268743273166 née le 28/01/20 (*ITOKU TENNO DES FLEURS DE SANTAL x N'SHAE DU MONT SACRE*) Prod : Mme MOREAU HENRY Jenny, Prop : Mme MOREAU Jenny

• CLASSE INTERMEDIAIRE FEMELLE •

845 O'MIYAKI-GO DU CLOS DES CHTIS LOF : 013611 - id : 250268732456530 née le 24/12/18 (*RYUU HIDE MARU GO SHUN'YOU KENSHA x MILANA LIGHT AZARNI*) Prod et prop : M. DRIEUX David

AKITA AMERICAIN

Juge : M. MATTERA *Cassandra*

• CLASSE JEUNE MALE •

846 P'TIT GOKOU DU TERRITOIRE DES OURS LOF : 003928 - id : 250269608279511 né le 08/06/19 (*STEP PRIDE LEGEND NEVER DIE x NAHIA DU TERRITOIRE DES OURS*) Prod : M. HABANS Eric, Prop : Mme RIGAL Emmeline

• CLASSE OUVERTE MALE •

847 HOXAKAM ONASSIS LOF : 003363/00398 - id : 250269608083958 né le 14/05/18 (*MYSTIK KASHMIR SOVEREIGN x ALTER REAL VERIFY MY LOVE*) Prod : M. Mme HUBERT Steve / METERIE Léa, Prop : M. REVEILLON Christophe

• CLASSE BABY FEMELLE •

848 HOXAKAM RYZA LOF : 004399 - id : 250269608639743 née le 05/03/20 (*HOXAKAM NOTHINGELSE MATTERS NOTFANCY x HOXAKAM NIAGARRA*) Prod : M. Mlle HUBERT Steve / METERIE Léa, Prop : Mme LLORENS Joy

(C)

• CLASSE JEUNE FEMELLE •

849 PRINCESSE BELLA DU LAC BRULE LOF : 004108 - id : 250268501625977 née le 07/09/19 (*MOONCRY LEGENDARY JEDI MASTER x MAY THE FORCE BE WITH YOU DU LAC BRULE*) Prod : M. Mme LEROY NAPOLI Jacques et Chantal, Prop : M. REVEILLON Christophe

• CLASSE INTERMEDIAIRE FEMELLE •

850 IMPERIALIS AVALON O-REN ISHII COTTONMOUTH LOF : 003522/00681 - id : 250268732364742 née le 16/09/18 (*SEISHIDO DREAM TICKET FOR RESTAYL ING x KEEP UP THE SPIRIT PEARL RIVER*) Prod : M. ROGLER Charles, Prop : Mme VOINSON Céline

• CLASSE OUVERTE FEMELLE •

851 OMEGA DU CLOS DE LA HORDE LOF : 003288/00669 - id : 250269608058895 née le 17/03/18 (*HIAMOVI FAVORITE WHITE GODS KATYVAL x L'ORIGAMI DE L'EAU DU SHAI HULUD*) Prod : Mme M. VALDAN Valérie et Olivier, Prop : M. REVEILLON Christophe

• CLASSE CHAMPION FEMELLE •

852 (CH) DELANCE MAGIC YASMIN EARHART RKF : 4635433 - id : 643094100448158 née le 15/05/16 (*(CH) REDIENT PURE LOVE AT AYREK-DART x (CH) DELANCE MAGIC SCARLETT O'HARA*) Prod : Mme DASHICHEVA Elena, Prop : Mme LANGLAIS Sandrine

SPITZ JAPONAIS

Juge : M. CHARNEAU Jean Marc

• CLASSE OUVERTE MALE •

853 NOUGAT NO SHIRO NATSU OF SAKURA MATSURI (dit N'kuma) LOF : 001605/00198 - id : 250269606993792 né le 09/07/17 (*JAWAK DE LA TRIADE DES LOUPIOTS x GAKI (DITE GEISHA) DE DAN JOURDAIN*) Prod et prop : Mme HEPP-HAUTEVILLE Véronique

• CLASSE JEUNE FEMELLE •

(C) **854 PEARL NO SHIROI KAZOKU OF SAKURA MATSURI** LOF : 002165 - id : 250269608250704 née le 01/04/19 (*JAWAK DE LA TRIADE DES LOUPIOTS x L'MIYUKI-NO-FUJI OF SAKURA MATSURI*) Prod et prop : Mme HEPP-HAUTEVILLE Véronique

• CLASSE INTERMEDIAIRE FEMELLE •

(C) **855 P'HANAE NO SHIROI HANAMI OF SAKURA MATSURI** LOF : 002158 - id : 250269608250424 née le 27/03/19 (*JIZO OF SAKURA MATSURI x UTE DI PARANOR*) Prod et prop : Mme HEPP-HAUTEVILLE Véronique

(C) **856 UNIVERS FANTAZM LOREIN (dite LISA)** RKF : EN COURS - id : 643094100596725 née le 10/12/18 (*UNIVERS FANTAZM LEITMOTIV x ZARA VOM ROLLENDEN HAUS*) Prod : Mme VOZNYUL O.A., Prop : Mme HEPP-HAUTEVILLE Véronique

• CLASSE OUVERTE FEMELLE •

(C) **857 CREPELLO MILKY WAY (dite Aka obi)** SKKS : EN COURS - id : 752094100024406 née le 22/09/18 (*CREPELLO WILLY WONKA x CREPELLO WILEDA*) Prod : Mlle LAGER Isabelle, Prop : Mme HEPP-HAUTEVILLE Véronique

SHIBA INU

Juge : M. CHARNEAU Jean Marc

• CLASSE JEUNE MALE •

858 ALLAIKHA'S P'SIMBA LOF : 010549 - id : 250269608361654 né le 25/10/19 (*ASAHI NO KEN GO SANUKI WIZUMOTOSOU x ALLAIKHA'S L'ROCKET*) Prod : Mme LOUCHE Catherine, Prop : M. DRIEUX David

• CLASSE INTERMEDIAIRE MALE •

859 FOMINGOLD YUKIKHIRO LOF : 010486/00953 - id : 643099000727164 né le 06/12/18 (*KOTOSAMURAIMERKULOV x FOMINGOLD KAMI*) Prod : Mme FONUNA Galina, Prop : Mme LOUCHE Catherine

860 TAKASHI LOI : 19/92260 - id : 380260101371983 né le 16/03/19 (*HARANISHIKI GO NAGOMI NO IZUMISOU x MERKULOVYUKIMAYASAMURAI*) Prod : M. ZOZZARO Giovanni, Prop : Mlle WAYNE Fauve

• CLASSE OUVERTE MALE •

861 POKI ZUKI DE BRITISH AND US LOF : 009522 - id : 250268732675458 né le 09/05/19 (*LOKI DES ROSES DE CHARLEMAGNE x MIKAZUKI DES SHIBAS ET NOUS*) Prod et prop : Mlle WAYNE Fauve

• CLASSE CHAMPION MALE •

862 FOMINGOLD AKENO RKF : 4066593 - id : 643099000038840 né le 07/11/14 (*WAKABURYUU GO LANAGAWA x MERKULOV NAOMI DAI*) Prod : M. GIANNI, Prop : Mme LOUCHE Catherine

• CLASSE BABY FEMELLE •

863 RINA HIME GO KAMI NO UMA LOF : 011364 - id : 250268743251861 née le 24/03/20 (*AKAI HANA L'HIKERU x LEGACY OF MISAKIHIME GO KAMI NO UMA*) Prod et prop : Mme LLORCA Marie-Emmanuelle

• CLASSE JEUNE FEMELLE •

864 MERKULOV SAKAZUKI SAMURAI LOI : EN COURS - id : 380260101252979 née le 27/08/19 (*KAGA NO SHOUEI GO SAPPORO KAGASOU x KOI KURO GO YOU DJENIMA*) Prod : M. ZOZZARO Giovanni, Prop : Mlle WAYNE Fauve

865 PHENIKKUSU D AKEMI DE BRITISH AND US LOF : 010468 - id : 250268723036905 née le 04/10/19 (*MENCHAI DE PERCYVAL x LAIKI DES SHIBAS ET NOUS*) Prod et prop : Mlle WAYNE Fauve

866 PHUJI DE BRITISH AND US LOF : 009826 - id : 250268732675330 née le 01/07/19 (*MENCHAI DE PERCYVAL x ONYX MORA MORA*) Prod et prop : Mlle WAYNE Fauve

• CLASSE INTERMEDIAIRE FEMELLE •

867 SORA WA YORI AOI FUKUSHU NO KENSHA LOI : ? - id : 380260101186446 née le 17/08/18 ((*CH*) *FOMINGOLD ALENO x CULOTTA KEPHALOIDION ENTEIKO*) Prod : M. GIANNI, Prop : Mme LOUCHE Catherine

• CLASSE CHAMPION FEMELLE •

868 (CH) MINNIE NO MISAKI GO KAMI NO UMA LOF : 006399/01097 - id : 250268731742526 née le 07/11/16 (*KUROMITSUMARU GO HOKUTO HANATSUKISOU x (CH) MISAKIHIME GO SHUN'YOU KENSHA*) Prod et prop : Mme LLORCA Marie-Emmanuelle

CHIEN DU PHARAON

Juge: M. *MATTERA* *Cassandra*

• CLASSE JEUNE FEMELLE •

869 REEDLY ROAD SHOWSTOPPER RKF : EN COURS - id : 643093300015421 née le 03/05/19 (*REEDLY ROAD LYNWAY x ANTEFA'S WADIET ON REEDLY ROAD*) Prod : Mme EVTEEVA Maria, Prop : M. RODRIGUEZ-PARRA David

CHIEN NU DU PEROU Moyen

Juge: M. *MATTERA* *Cassandra*

• CLASSE INTERMEDIAIRE FEMELLE •

(C) **870 POKATA INCA DE VACCARES** LOF : 000919 - id : 250269608284681 née le 21/04/19 ((*CH*) *CHIMOCK D'TUPAC Y MILA x NINATIQA INCA DE VACCARES*) Prod et prop : Mme JACQUIER-GRAVELEAU Catherine

CHIEN NU DU PEROU Petit

Juge: M. *MATTERA* *Cassandra*

• CLASSE OUVERTE FEMELLE •

871 O'ATTAWALLPA-TUPAC LOVELY YUPANKI LOF : 000831/00200 - id : 250269811435029 née le 09/01/18 (*MORISSH DE KORRANTOH x F'TUPAC BEAUTY DE KALIDOR*) Prod : Mme LARRIVIERE Catherine, Prop : Mme GUESNE Bénédicte

BASENJI

Juge: M. *MATTERA* *Cassandra*

• CLASSE PUPPY MALE •

872 RUBEN SON OF THE BUSH LOF : 002679 - id : 250268743272634 né le 04/01/20 (*NIAM DE LA DYNASTIE DE KHEOPS x MASCOTTE DE LA BERGERIE BARRIERA*) Prod et prop : Mme AYMES Marina

PODONGO PORTUGAIS à Poil Dur Petit

Juge: M. *MATTERA* *Cassandra*

• CLASSE OUVERTE FEMELLE •

(C) **873 PLUME DE LA COLLINE D'EOLE** LOF : 000527 - id : 250269811625249 née le 14/03/19 (*MOUSTIQUE DE LA COLLINE D'EOLE x JUIZA DO VALE DO CUTILEIRO*) Prod : Mme GOUNY Yannick, Prop : Mme LINOSSIER Gwénaëlle



6^e GROUPE

Chiens Courants et
Chiens de Recherche au Sang

GRAND GASCON SAINTONGEOIS

Juge : M. GENICHON Gérard

• CLASSE TRAVAIL FEMELLE •

- 874 OASIS DES ECHOS DU ROANNAIS** LOF : 013072/02885 - id : 245HUN née le 24/04/18 (*IMOS DES GASCONS DU CREUX DELAPRAT x JEUNESSE DES ECHOS DU ROANNAIS*) Prod : MM. SIMON P, COUDOUR L et ROCHE Jp, Prop : M. DURAND Fabrice

PETIT GASCON SAINTONGEOIS

Juge : M. GENICHON Gérard

• CLASSE TRAVAIL MALE •

- 875 ORKO** LOF : 013354/02581 - id : 254ZVV né le 19/09/18 (*LUMINY x LAIKA*) Prod et prop : M. DURAND Fabrice

GRIFFON NIVERNAIS

Juge : M. GENICHON Gérard

• CLASSE BABY MALE •

- 876 ROCKY** LOF : 022671 - id : 250269608516669 né le 27/03/20 (*IRKO x MUSE*) Prod : M. DONADILLE Yannick, Prop : M. MAURIN William

• CLASSE OUVERTE MALE •

- 877 OREO DU MAS DE LEYRIS** LOF : 021620/04865 - id : 188XHV né le 11/05/18 (*MIRO DES ECHOS DE CAZERMES x LOLA DES ECHOS DE CAZERMES*) Prod et prop : M. MAURIN William

• CLASSE OUVERTE FEMELLE •

- 878 LOLA DES ECHOS DE CAZERMES** LOF : 019514/05144 - id : 161UUY née le 10/03/15 (*INTOX DES ECHOS DE CAZERMES x HETOILE DU RIO SOURD*) Prod : MM. BLANC Thibaut et Jérémy, Prop : M. MAURIN William

- 879 MILA** LOF : 020246/05321 - id : 250269606662355 née le 29/03/16 (*ITOU DE COURTEDUNE x ICA DES CAUSSES DU LOT*) Prod : M. MERLE Jérémy, Prop : M. MAURIN William

- 880 OUCHKA DU MAS DE LEYRIS** LOF : 021625/05708 - id : 245ZKV née le 11/05/18 (*MIRO DES ECHOS DE CAZERMES x LOLA DES ECHOS DE CAZERMES*) Prod et prop : M. MAURIN William

BASSET FAUVE DE BRETAGNE

Juge : M. GENICHON Gérard

• CLASSE INTERMEDIAIRE FEMELLE •

- 881 PEPEE DE LA FORET DES SOURCES** LOF : 038115/08848 - id : 250269608297052 née le 08/04/19 (*ECHO DES GRAS CEVENOLS x MUSTANG DE LA FORET DES SOURCES*) Prod : MM. Mme OLIVER Michel, Jocelyne et Michael, Prop : Mme MOUHET Aude

BASSET HOUND

Juge : M. GENICHON Gérard

• CLASSE JEUNE MALE •

- 882 PICKWICK DU CLOS DE RIVENSOL** LOF : 030754 - id : 250269811860286 né le 07/09/19 (*JIMINY DU CLOS DE RIVENSOL x LORINE DU CLOS DE RIVENSOL*) Prod : Mme M. PASCAL Jocelyne et Guy, Prop : Mme PASCAL Jocelyne

• CLASSE OUVERTE MALE •

- 883 CH MAX DU HARAS DE LA VERGNE** LOF : 028919/04601 - id : 191CYT né le 11/12/16 (*IN THE POCKET DU HARAS DE LA VERGNE x INOUIE DU HARAS DE LA VERGNE*) Prod : Mme M. FRANCOIS Françoise / ISASCA Frédéric, Prop : Mme CLAVERIE Céline

• CLASSE JEUNE FEMELLE •

884 PIN-UP DU CLOS DE RIVENSOL LOF: 030755 - id : 250269811860739 née le 07/09/19 (*JIMINY DU CLOS DE RIVENSOL x LORINE DU CLOS DE RIVENSOL*) Prod : Mme M. PASCAL Jocelyne et Guy, Prop : Mme CLAVERIE Céline

• CLASSE OUVERTE FEMELLE •

885 LORINE DU CLOS DE RIVENSOL LOF: 028095/05418 - id : 250269810671800 née le 18/06/15 (*CASH-SEX-SYMBOL DU CLOS DE RIVENSOL x IBIZA DE LA FEERIE D'BULL*) Prod : Mme M. PASCAL Jocelyne et Guy, Prop : Mme PASCAL Jocelyne

BEAGLE

Juge : M. GENICHON Gérard

• CLASSE PUPPY MALE •

886 PETER PAN LOU CRYSTAL SONG LOF: 116689 - id : 250269608501169 né le 10/11/19 (*ALOTORIUS OLD GLORY DYNAMIC SKY x ANVI HIGH LINE FLORA*) Prod : M. Mme BIVIA J. et A., Prop : Mlle CERRETTI Marie

• CLASSE JEUNE MALE •

(C) **887 PETRUS DE MAXCECAN** LOF: 114189 - id : 250269100019422 né le 20/04/19 ((*CH*) *MOUTON CADET DE MAXCECAN x LA PETITE JONQUILLE DE MAXCECAN*) Prod : Mme ROUVROY Sabine, Prop : M. BIVIA Johan

• CLASSE INTERMEDIAIRE MALE •

888 ODIN LOU CRYSTAL SONG LOF: 109926/16298 - id : 250268501587617 né le 18/08/18 (*MAPLE RIDGE NORTHERN LIGHTS x IRYEL CRYSTAL SONG DE MAXCECAN*) Prod : M. Mme BIVIA Johan et Audrey, Prop : Mlle CERRETTI Marie

• CLASSE OUVERTE MALE •

889 MAIKO DU MAS SAINT CLAIR LOF: 098210/15115 - id : 250268501088377 né le 23/07/16 (*IAGO DES COLLINES MIMETAINES x JYSIE DU PRIEURE DE VERNELLE*) Prod : M. Mme BOURDEIX Laurent et Karine, Prop : Mlle CERRETTI Marie

• CLASSE CHAMPION MALE •

890 (CH) ALOTORIOUS OLD GLORY TIMES GOES BY PKR : VI-20236 - id : 616093900172882 né le 21/06/15 (*DYNAMIC FLYER'S POSH TEDDY x SZEPHEGYI-SZIMAT FLORA*) Prod : M. SZWALEK Jakub, Prop : M. BIVIA Johan

891 (CH) LEAD NORTH KROLEWSKA ZGRAJA PKR : VI-22605 - id : 616093900277389 né le 13/03/18 (*MAPLE RIDGE NORTHERN LIGHTS x LILASTAR KROLEWSKA ZGRAJA*) Prod : Mme SAPIERZYNSKA Katarzyna, Prop : Mlle BAZAN Leslie

• CLASSE PUPPY FEMELLE •

892 PADME AMIDALA LOU CRYSTAL SONG LOF: 116702 - id : 250269608497073 née le 30/11/19 ((*CH*) *ALOTORIUS OLD GLORY DYNAMIC SKY x (CH) IRYEL CRYSTAL SONG DE MAXCECAN*) Prod : M. Mme BIVIA Johan et Audrey, Prop : M. BIVIA Johan

• CLASSE JEUNE FEMELLE •

(C) **893 PAPILLON BCBG BELLE CARRURE BELLE GUEULE** LOF: 114745 - id : 250269608261581 née le 14/05/19 (*MACAU DU RON DE L'APIO x NIKITA*) Prod et prop : Mme DARMAND Emmanuelle

• CLASSE INTERMEDIAIRE FEMELLE •

894 OH BELLA CIAO LOU CRYSTAL SONG LOF: 109923/22107 - id : 250268501595893 née le 18/08/18 (*MAPLE RIDGE NORTHERN LIGHTS x IRYEL CRYSTAL SONG DE MAXCECAN*) Prod : M. Mme BIVIA Johan et Audrey, Prop : M. BIVIA Johan

(C) **895 OKI BCBG BELLE CARRURE BELLE GUEULE** LOF: 111256 - id : 250269608228843 née le 03/11/18 (*MACAU DU RON DE L'APIO x ISLAND TARGET DES MINIS DU TERRAIL*) Prod et prop : Mme DARMAND Emmanuelle

(C) **896 PEPSI DE L'ECHO DES MONTS D'OC** LOF: 112432 - id : 250269100017573 née le 04/04/19 (*LASKO DU GRAIN DE FORET x FERIA DE L'ECHO DES MONTS D'OC*) Prod et prop : M. Mme PALLARES Serge

• CLASSE OUVERTE FEMELLE •

897 NASH AUCTION DE MAXCECAN LOF: 100548/21316 - id : 250268601072175 née le 12/01/17 (*JAPPELOUP ALL BLACK DE MAXCECAN x IALLA LOU DE MAXCECAN*) Prod : Mme ROUVROY Sabine, Prop : M. BIVIA Johan

898 NORA DE L'ECHO DES MONTS D'OC LOF: 102496/21570 - id : 250269811408753 née le 11/06/17 (*ITO DES GAILLARDOUS x FERIA DE L'ECHO DES MONTS D'OC*) Prod et prop : M. Mme PALLARES Serge

• CLASSE TRAVAIL FEMELLE •

- 899 OPIUM LOU CRYSTAL SONG** LOF : 107852/22119 - id : 250268501438488 née le 29/04/18 ((CH) IN LOVE CASANOVA DE MAXCECAN x (CH) ANVI HIGH LINE FLORA) Prod : M. Mme BIVIA Johan et Audrey, Prop : M. BIVIA Johan

DALMATIEN SPÉCIALE

Juge: Mme POGGESI ARNETOLI Manola

• CLASSE BABY MALE •

- 900 REVE TA VIE EN COULEUR DU ROYAUME DES LYS D'OR** LOF : 2020015228 - id : 250269608648812 né le 27/02/20 (JWW MCH PERDITA'S RUBY MOONDANCER x BLACK MATCH OF DUKE'S PROUD) Prod et prop : M. RIVIERA Frédéric
- 901 RILEY D'ORVAL HILLS** LOF : 036189 - id : 250268501867062 né le 14/02/20 (CROATA DALS LORD ORVAL x BEL A POIS AMY) Prod : M. LECLERC Denis, Prop : Mlle CORRAL Audrey
- 902 SEMPER FIDELIS STORMGUARD** UAUKU : 212242220 - id : 900215000446508 né le 18/02/20 (MCH MARVIN GAYE THE ASTONISHING x MCH CLOVER HONEY STORMGUARD) Prod : Mme Matyushko Katherine, Prop : M. RIVIERA Frédéric

• CLASSE PUPPY MALE •

- 903 PERFECT BOY DU MOULIN DE L'AGE** LOF : 036167 - id : 250269100069214 né le 13/11/19 (NOEMUS DU BOIS DU BAYEHON x HOPE ALL THE BEST DU MOULIN DE L'AGE) Prod : M. Mlle LALOI Daniel / LOUCHART Valérie, Prop : M. MARGUERES Olivier

• CLASSE JEUNE MALE •

- 904 POWERFUL OH LA LA'S SON HAS ARRIVED DU ROYAUME DES LYS D'OR** LOF : EN COURS - id : 250269608493689 né le 10/09/19 ((CH) OH LA LA IL EST LA DU ROYAUME DES LYS D'OR x (CH) HISTORY MAKER DAILY DELIGHT) Prod et prop : M. RIVIERA Frédéric

• CLASSE INTERMEDIAIRE MALE •

- 905 DALMARK THE STAR OF THE NORTH** KC : AW01326003 - id : 956000005684192 né le 23/03/19 (JAMELSLEY PYRANCANTHA AT DAKATA x DALMARK FLISS OO LA LA) Prod : Mme KEMBREY Margaret, Prop : M. AUGUSTO Francis
- 906 SEDUCTOR DE LA LLIBRA-CASANOVA** LOE : 2431245 - id : 981098106676801 né le 22/08/18 (OFFORDALE PICASSO JW x (CH) RAIGDESOL DE LA LLIBRA-CASANOVA) Prod et prop : M. BELLES Vicenç

• CLASSE OUVERTE MALE •

- 907 ARTHUR** LOI : 1870091 - id : 380260100761646 né le 29/11/17 (SAINT VINCENT IZ TERLETSKOY DUBRAVY x ZHERMON LUIZA IZ NIENSHANSA) Prod : Mme MIRONOVA Anna, Prop : M. DELABOIRE Ludovic
- 908 CROATA DALS LORD ORVAL** LOF : 035623/04300 - id : 191035000033607 né le 21/04/18 (DALMINO ORACLE ODYSSEY x CROATA DALS ADORABLE ANGEL) Prod : Mme LES Andréa, Prop : M. LECLERC Denis
- 909 (CH) FARAON RAMSES I DE DALMARAN** LOE : 2371528 - id : 941000021361322 né le 26/03/17 ((CH) LONDON DES LANDES D'IROISE x (CH) C3-YO DE DALMARAN) Prod et prop : Mme BOZAL DIAGO Arantxa
- 910 I M YOUR LOVER DE LA VALLEE DE LA CHESNAIE** LOF : 031569/04031 - id : 250269604906261 né le 12/05/13 (STOCKLORE WIZARD OF THE FORREST x COSTA BRAVA DE LA VALLEE DE LA CHESNAIE) Prod : M. DELAVIER Philippe, Prop : Mme GRAU Diane
- 911 NEWTON DU ROYAUME DES LYS D'OR** LOF : 034543/04275 - id : 250268501196119 né le 04/06/17 (UNITED SPOTS VERMONT x BLACK MATCH OF DUKE'S PROUD) Prod : M. RIVIERA Frédéric, Prop : Mme LAURENT Héloïse
- 912 N'PONGO STAR MAGIC** LOF : 034325/04240 - id : 250268501237476 né le 14/02/17 (IROUK STAR MAGIC x FLORE STAR MAGIC) Prod : Mme DARBAS Carina, Prop : Mme COSTA Amandine
- 913 ONLY YOU DE LA MARE AUX BUIS** LOF : 035153/04324 - id : 250269811678460 né le 27/07/18 ((CH) NOEMUS DU BOIS DU BAYEHON x (CH) HAILEY DES FEES DE LA CHESNAYE) Prod et prop : Mme RATTIER Brigitte
- 914 OOCK-OAKTREE D'ORVAL HILLS** LOF : 035177/04339 - id : 250268501483844 né le 17/07/18 (GARDIAN ENZHEL HARLEY DAVIDSON x LES CHIENS DE FLORENCE INES) Prod et prop : M. LECLERC Denis
- 915 OREO DU CLOS DE PATCH** LOF : 034964/04297 - id : 250268732217025 né le 02/04/18 (MONARCH DU MOULIN DE L'AGE x JUNE DU MOULIN DE L'AGE) Prod et prop : Mlle GASTINEAU Eloïse

(C)

- 916 TESSEY BELYY KALIDONSKIY OKHTOTNIK** RKF : 4745590 - id : 643094800012184 né le 28/12/16 ((CH) GWYNMOR HITCH HIKER x (CH) ZARINA BEAUTY OF EAST) Prod : Mme MIKHAYLOVA E., Prop : M. RIVIERA F.
- 917 (CH) UNITED SPOTS VERMONT** LOI : 15/61104 - id : 380260002435776 né le 23/02/15 ((CH) DAUMONT STANDING OVATION x (CH) UNITED SPOTS QUEEN) Prod : Mme COLOMBO Lucia Fiorella, Prop : M. MARGUERES Olivier
- CLASSE CHAMPION MALE •**
- 918 (CH) PERDITA'S RUBY MOONDANCER** LOF : 034723/04227 - id : 956000004613200 né le 10/10/16 (PIASDALS CWITE STARSTRUCK x BE A STAR DE LOS PERROS SANTOS) Prod : Mme CLEMENT Louise, Prop : M. RIVIERA Frédéric
- CLASSE BABY FEMELLE •**
- 919 RAYA D'ORVAL HILLS** LOF : 036184 - id : 250268501866848 née le 14/02/20 (CROATA DAL'S LORD ORVAL x BEL A POIS AMY) Prod et prop : M. LECLERC Denis
- 920 RAYON DE LUNE DU ROYAUME DES LYS D'OR** LOF : 2020015231 - id : 250269608131829 née le 20/02/20 (MCH TESSEY BELYY KALIDONSKIY x OLYMPE DU ROYAUME DES LYS D'OR) Prod : M. Riviera, Prop : M. RIVIERA Frédéric
- 921 REGARD D'AMOUR DU ROYAUME DES LYS D'OR** LOF : 2020015228 - id : 250269608132969 née le 27/02/20 (JWW MCH PERDITA'S RUBY MOONDANCER x BLACK MATCH OF DUKE'S PROUD) Prod : M. RIVIERA Frédéric, Prop : M. RIVIERA Frédéric
- CLASSE PUPPY FEMELLE •**
- 922 LACRIMA CHRISTI CALISTA** LOF : EN COURS - id : 191100002045883 née le 02/02/20 (GWINMOR HITCH HIKER x LACRIMA CHRISTI CAN'TBUY MY LOVE) Prod : M. ZELJKO RADIC, Prop : M. MARGUERES Olivier
- 923 LACRIMA CHRISTI COLLISTAR** HR : HR 12467 DA - id : 191100002026927 née le 02/02/20 (GWYNMOR HITCH HIKER x LACRIMA CHRISTI CAN'T BUY ME LOVE) Prod : M. RADJKO Željko, Prop : Mme BOUCHER Marion
- 924 MAZZLO FORTUNE SECRET LOVER** KC : AX00913308 - id : 956000010504801 née le 06/02/20 (PORTUNES GREEN DAY x DALSTORM FUTURE FORTUNE) Prod : M. MAZZOTTI, Prop : Mme GRAU Diane
- 925 REGGAE NIGHT DES QUATRE KORRIGANS** LOF : 036150 - id : 250269100044063 née le 28/01/20 (SOMORA'S LIVING LEGEND x JAZZY DU MOULIN DE L'AGE) Prod : Mme TARRIDEC Claire, Prop : Mme GRAU Diane
- CLASSE JEUNE FEMELLE •**
- 926 PRÊTE À BRILLER DU ROYAUME DES LYS D'OR** LOF : 2019037486 - id : 250269608091106 née le 26/08/19 (JWW MCH PERDITA'S RUBY MOONDANCER x J'AIME LA VIE DU ROYAUME DES LYS D'OR) Prod : M. Riviera, Prop : M. RIVIERA Frédéric
- CLASSE INTERMEDIAIRE FEMELLE •**
- 927 PLEIN LES YEUX DU ROYAUME DES LYS D'OR** LOF : 036028 - id : 250268732571418 née le 10/03/19 (PERDITA'S RUBY MOONDANCER x NEPTUNE DU ROYAUME DES LYS D'OR) Prod et prop : M. RIVIERA Frédéric
- CLASSE OUVERTE FEMELLE •**
- 928 (CH) ESTEL DE DALMARAN** LOE : 2219688 - id : 941000016815434 née le 11/06/14 ((CH) ORIGINAL DE LA LLIBRA CASANOVA x (CH) NERE NESKA DE LA LLIBRA CASANOVA) Prod et prop : Mme BOZAL DIAGO Arantxa
- 929 NEVER GIVE UP DU CLOS DE PATCH** LOF : 034663/05219 - id : 250268731980076 née le 04/08/17 (DREAMER BOY DU MOULIN DE L'AGE x JELLY BEAN DE LA VOUTE CELESTE) Prod et prop : Mlle GASTINEAU Eloïse
- 930 ODYSSEE DE LA MARE AUX BUIS** LOF : 035162 - id : 250269811680788 née le 27/07/18 (NOEMUS DU BOIS DU BAYEHON x HAILEY DES FEES DE LA CHESNAYE) Prod : Mme RATTIER Brigitte, Prop : Mme DE ROUVILLE Roselyne
- 931 PHOENIX DU PETIT LORD** LOF : 035605 - id : 250269608313480 née le 27/02/19 ((CH) ARISTOTELE DEL PARNASO x (CH) JODIWA DES PERLES D'ECUME) Prod : Mme SCHULTZ Danièle, Prop : Mmes SCHULTZ Danièle et Karine
- 932 UNITED SPOTS ZEELAND** LOF : 035335/05230 - id : 380260100720051 née le 11/11/17 (DANILA MASTER IZ TERLETSKOY DUBRAVY x UNITED SPOTS QUEEN) Prod : Mme COLOMBO Lucia Fiorella, Prop : Mlle GUEZENEC Audrey

• CLASSE VETERAN FEMELLE •

- 933 **TERSICORE DEL PARNASO** LOI : 11/86480 - id : 380260040592176 née le 18/04/11 ((CH) UNITED SPOTS PHOENIX x (CH) PAOLINA DEL PARNASO) Prod : Mme POGGESI ARNETOLI Manola, Prop : Mme SOLDATI Donatella

RHODESIAN RIDGEBACK

Juge : M. GENICHON Gérard

• CLASSE OUVERTE MALE •

- 934 (CH) **JAIKO OF MUTARAZI FALLS** LOF : 004307/00594 - id : 250268731280139 né le 01/11/14 (ELANGENI LION OUTOF AFRICA x IPSYANA) Prod : Mme LECROCC Hélène, Prop : Mme M. FASOLA Yasmina et Ludo

• CLASSE INTERMEDIAIRE FEMELLE •

- 935 **THE KING OF SAVANNAH POPPY POMFRESH** LOF : 006329 - id : 250268732548477 née le 27/04/19 (LEO DU ROYAUME DE L'ESPINA x MASAI MARA DES PORTES DE LA MORIA) Prod : M. FASOLA Ludovic, Prop : Mme M. FASOLA Yasmina et Ludo

• CLASSE OUVERTE FEMELLE •

- 936 **MADDY DES PORTES DE LA MORIA** LOF : 005114/00789 - id : 250269811318074 née le 03/09/16 (EKURHULENI DES SABLES DU NORD x GREASE DES PORTES DE LA MORIA) Prod : Mme NISENBAUM Anna, Prop : Mme M. FASOLA Yasmina et Ludo

- 937 **ZAWADI N'ZURI ONAYENA AFRICAN DREAM** LOF : 005878/00907 - id : 250269811555923 née le 05/05/18 (GLENAHOLM DIAMOND OF LIONSRIVER x YE JAPHA FIKILE WEMA) Prod et prop : Mlle M. NAWROT Martine / BERLANDE Bruno

• CLASSE CHAMPION FEMELLE •

- 938 (CH) **MASAI MARA DES PORTES DE LA MORIA** LOF : 005216/00806 - id : 250269812211811 née le 19/12/16 (EKURHULENI DES SABLES DU NORD x JUNGLE RIDGE GINZA) Prod : Mme NISENBAUM Anna, Prop : Mme M. FASOLA Yasmina et Ludo

- 939 (CH) **ZAWADI N'ZURI ISHARA ASHANTI** LOF : 003966/00654 - id : 250268710312022 née le 16/08/13 (SHANGANI AKWANZA QUIANGAZI x YE JAPHA FIKILE-WEMA) Prod et prop : Mlle M. NAWROT Martine / BERLANDE Bruno





7^e GROUPE

Chiens d'Arrêt

BRAQUE ALLEMAND

Juge : M. WITZMANN Camille

• CLASSE OUVERTE MALE •

940 PRESQUE PARFAIT DE LA MAISON DES OLIVIERS LOF : 111001 - id : 250269590061820 né le 01/03/19 (*HARLEM DU PAS DES CABANELLES x JEEP DE CHAMPREVAL*) Prod : M. Mme BUSSIERE Pierre et Marie-Frédérique, Prop : Mme BUSSIERE Marie-Frédérique

• CLASSE JEUNE FEMELLE •

941 PEPITE DE LA PLAINE D'HERBAUME LOF : 111041 - id : 250269608195365 née le 14/03/19 (*GARY Z VISALKU x JOLIE DU GUE VASLIN*) Prod et prop : M. GUIGNARD Aurélien

DRAHTHAAR

Juge : M. WITZMANN Camille

• CLASSE JEUNE FEMELLE •

(C) **942 PIXEL VOM HONECKERBERG** LOF : 044990 - id : 250268501678287 née le 04/05/19 (*ILKO DE LA FERME DE LA JOURANDE x JEEP D'HONDRECOUTRE*) Prod : M. SCHERA Massimiliano, Prop : Mme SCHERA Jolanda

• CLASSE INTERMEDIAIRE FEMELLE •

943 ONORE VOM HONECKERBERG LOF : 044691/08805 - id : 250268501577476 née le 22/12/18 (*HUNTER VOM MATTENWEG x INEZ VOM HECHTSGRABEN*) Prod : M. SCHERA Massimiliano, Prop : Mme SCHERA Jolanda

944 OSKA D L'OR VOM HONECKERBERG LOF : 044689/08804 - id : 250268501577508 née le 22/12/18 (*HUNTER VOM MATTENWEG x INEZ VOM HECHTSGRABEN*) Prod : M. SCHERA Massimiliano, Prop : Mme GIOVANNONI Fabienne

• CLASSE OUVERTE FEMELLE •

945 CHEYENNE VOM FELDHOOK LOF : 044941/08681 - id : 276093420236761 née le 01/03/18 (*HERO VOM BRUNDFELD x KIM VOM JURA-GRUND*) Prod : M. PAUS Henri, Prop : M. CHEVALERIAS Jean-Marc

BRAQUE DE WEIMAR à Poil Court

Juge : M. WITZMANN Camille

• CLASSE OUVERTE MALE •

946 BARRETOS DK MAGIC SENNA CBKC : SPX/18/03257 - id : 963008000999060 né le 07/05/18 (*SILHOUETTES WALK ON THE WILD SIDE x BARRETOS DK FASHION AVENUE*) Prod : M. Mme SUZUKI JUNIOR Matinas / BRUM Angelica, Prop : Mme BUSSIERE Marie-Frédérique

947 ONEG SOFT HARMONY (dit Oslow) LOF : 046190/06926 - id : 250269802824210 né le 24/07/18 (*HILTON SOFT HARMONY x JACKIE BROWN DES GUERRIERS D'ARGENT*) Prod : Mme BOUARD Nathalie, Prop : M. GONSALVEZ Bernard

948 ORGUEIL-DE-FRANCE DES LIMONS AUX EPIS AMBRES LOF : 045510/06889 - id : 250268732186588 né le 28/03/18 (*KEANU KHAN THE LAST MOHICAN x INDIANA VON SILBERWEISS JAGER*) Prod : Mlle DETREE Marie-Sophie, Prop : Mme POIFOL Catherine

• CLASSE JEUNE FEMELLE •

(C) **949 POMMERY DES LIMONS AUX EPIS AMBRES** LOF : 046912 - id : 250268732644480 née le 20/04/19 (*NOBLE CLIFF DES LIMONS AUX EPIS AMBRES x MOJAVE GHOST DES LIMONS AUX EPIS AMBRES*) Prod : Mlle DETREE Marie-Sophie, Prop : Mme POIFOL Catherine

- (C) 950 **PRECIOUS CONQUEST OF PARADISE DE LA MAISON DES OLIVIERI** LOF : 047522 - id : 250269590053298 née le 13/09/19 (*BARRETOS DK MAGIC SENNA x BELFEGORUS COCO MADEMOISELLE*) Prod : M. Mme BUSSIERE Pierre et Marie-Frédérique, Prop : Mme BUSSIERE Marie-Frédérique
- (C) 951 **PRIMA DES LIMONS AUX EPIS AMBRES** LOF : 046915 - id : 250268732644475 née le 20/04/19 (*NOBLE CLIFF DES LIMONS AUX EPIS AMBRES x MOJAVE GHOST DES LIMONS AUX EPIS AMBRES*) Prod : Mme DETREE Marie-Sophie, Prop : M. LOUARN François
- **CLASSE OUVERTE FEMELLE** •
- 952 **OLENCA DELL' IMPERO D'ARGENTO** LOF : 045680/09266 - id : 250268732203194 née le 09/04/18 (*MARLEY x JEWEL ON THE MOON DE LA MAISON DES OLIVIERI*) Prod et prop : Mme GIOVANNONI Fabienne
- 953 **POINT HUNT VAIKA** RKF : 5379104 - id : 643093400085539 née le 22/11/18 (*SPIRIT OF WINISTAD x YAR HELEN HOUSE DREAMBOAT*) Prod : Mme PROYAEVA Angelina, Prop : Mme DEVISMES Gaëlle

BRAQUE DE WEIMAR à Poil Long

Juge : M. WITZMANN Camille

- **CLASSE OUVERTE MALE** •

- 954 **NEWTON** LOF : 044283/06826 - id : 250268731924459 né le 11/05/17 (*CASAR II VOM FALKENTANN x HANA*) Prod : M. CHARPENTIER Gérard, Prop : Mme DUMAY Emilie

BRAQUE D'AUVERGNE

Juge : M. WITZMANN Camille

- **CLASSE TRAVAIL MALE** •

- 955 **(CH) JUDE DU RUISSEAU DE MONTBRUN** LOF : 025034/03910 - id : 250268731159779 né le 29/04/14 (*FARAK DU RUISSEAU DE MONTBRUN x GRETA DE L'OLIVIER D'ARGENT*) Prod : M. Mme SALAIGNAC Christian et Arlette, Prop : M. VIGUIER Thierry

BRAQUE DU BOURBONNAIS

Juge : M. WITZMANN Camille

- **CLASSE JEUNE FEMELLE** •

- (C) 956 **PHOEBE DE LA PIERRE D'OR** LOF : 003728 - id : 250269100026118 née le 19/06/19 (*MOZART DES CIMES D'OR x IRIS DE LA PIERRE D'OR*) Prod : M. Mme BARETTA Jean-Marc et Floriane, Prop : Mlle BARETTA F.

BRAQUE FRANCAIS Type Gascogne SPÉCIALE

Juge : M. WITZMANN Camille

- **CLASSE OUVERTE FEMELLE** •

- 957 **POEMA DU MILOBRE DE BOUISSE** LOF : 006513/00094 - id : 250269608242805 née le 17/02/19 (*MOSQUITOS DU MILOBRE DE BOUISSE x LUCY DU MILOBRE DE BOUISSE*) Prod : Mme M. OMS-GASIOT Catherine / GASIOT Pascal, Prop : M. ARRO Christian

- **CLASSE TRAVAIL FEMELLE** •

- 958 **NABILA DU MILOBRE DE BOUISSE** LOF : 006484/00087 - id : 250268501204806 née le 29/10/17 ((*CH*) *FANO'STM DU MILOBRE DE BOUISSE x INDIANA DU PONT DU RIOT D'ESNES*) Prod : Mme M. OMS-GASIOT Catherine / GASIOT Pascal, Prop : Mme M. OMS-GASIOT Catherine et Pascal

BRAQUE FRANCAIS Type Pyrénées SPÉCIALE

Juge : M. WITZMANN Camille

- **CLASSE OUVERTE MALE** •

- 959 **OBSCUR DU MILOBRE DE BOUISSE** LOF : 019149/02704 - id : 250268501849219 né le 26/09/18 (*CH H'ERNESTO DU MILOBRE DE BOUISSE x LUNA DE COMBAJAUR*) Prod : M. Mme Mlle GASIOT, Prop : Mme M. OMS-GASIOT Catherine et Pascal

- **CLASSE TRAVAIL MALE** •

- 960 **JET DU MILOBRE DE BOUISSE** LOF : 016750/00583 - id : 143NAJ né le 05/07/14 (*BUFFON DEL LIMONCELLO x DECIBEL DU MILOBRE DE BOUISSE*) Prod : Mme M. OMS-GASIOT Catherine / GASIOT Pascal, Prop : M. SIRE Cédric

- **CLASSE TRAVAIL FEMELLE** •

- 961 **MARISHKOVA DU CLOS D'ISSOU** LOF : 018016/01166 - id : 250269812174684 née le 16/09/16 (*IT'MEN DU MILOBRE DE BOUISSE x HISY DU CLOS D'ISSOU*) Prod : M. PLANCHET Sébastien, Prop : Mme M. OMS-GASIOT Catherine et Pascal

- 962 MORTICIA DU MILOBRE DE BOUISSE** LOF : 017854/00972 - id : 187BFN née le 14/07/16 (*CH H'ERNESTO DU MILOBRE DE BOUISSE x CH D'MABBY DU MILOBRE DE BOUISSE*) Prod : M. Mme GASIOT Pascal et OMS Catherine, Prop : Mme M. OMS-GASIOT Catherine et Pascal
- 963 OH DU MILOBRE DE BOUISSE** LOF : 018763/01392 - id : 237UDG née le 22/02/18 (*(CH) H'ERNESTO DU MILOBRE DE BOUISSE x LIVER DU MILOBRE DE BOUISSE*) Prod : Mme M. OMS-GASIOT Catherine / GASIOT Pascal, Prop : Mme M. OMS-GASIOT Catherine et Pascal

BRAQUE ITALIEN SPÉCIALE

Juge : M. WITZMANN Camille

• CLASSE JEUNE MALE •

- 964 PANETTONE DU CLOS DES PETITES VIGNES** LOF : 000308 - id : 250269608328337 né le 09/06/19 (*DANTE x POLCEVERA'S ALTEA*) Prod et prop : M. BADIA Pierre

- (C) **965 PIMENTO THE BRACCO DU CLOS DES PETITES VIGNES** LOF : 000307 - id : 250269608328119 né le 09/06/19 (*DANTE x POLCEVERA'S ALTEA*) Prod : M. BADIA Pierre, Prop : Mlle DOMENACH Delphine

• CLASSE OUVERTE MALE •

- 966 (CH) NONO DU CLOS DES PETITES VIGNES** LOF : 000264/00072 - id : 250269606912781 né le 26/06/17 (*DANTE x POLCEVERA'S ALTEA*) Prod : M. BADIA Pierre, Prop : M. LOMBARDO Joseph

• CLASSE INTERMEDIAIRE FEMELLE •

- 967 MALINA DEI COLLI ORIENTALI** LOI : 19/52112 - id : 380260101364979 née le 01/01/19 (*BRUSCO DELLA RADURA x CONTESSA*) Prod : M. FRANCESCONI Manuel, Prop : M. LOMBARDO Joseph

PETIT MUNSTERLANDER

Juge : M. WITZMANN Camille

• CLASSE TRAVAIL MALE •

- 968 ARKO VOM PFINGSTWALD** LOF : 011495/01840 - id : 276094500210407 né le 09/03/15 (*IWEN VOM HEILIGENWALD x YEI VOM FLACHSBERG*) Prod : Mr ZEIMETZ Ernst, Prop : M. AEBERHARD Roger

• CLASSE TRAVAIL FEMELLE •

- 969 N'J DE LA COLLINE AUX GENETS** LOF : 012659/03008 - id : 250268731733665 née le 23/02/17 (*FOXY DU DOMAINE DE L'ISLE x HELSIE VOM HUNDEGELAUT*) Prod : M. ROCHETIN Robert, Prop : M. BERTHON Régis

EPAGNEUL BRETON Blanc et Orange

Juge : M. WITZMANN Camille

• CLASSE OUVERTE FEMELLE •

- 970 OZZI DES BORDS DU CANAL DU MIDI** LOF : 302128/49898 - id : 250268501570088 née le 11/07/18 (*ENJEU DE KERANLOUAN x MALLIA DES BORDS DU CANAL DU MIDI*) Prod : M. BERNADOU Patrick, Prop : M. OUDDANE Nicolas

EPAGNEUL BRETON Autres couleurs

Juge : M. WITZMANN Camille

• CLASSE OUVERTE FEMELLE •

- (C) **971 ONYX** LOF : 302794 - id : 250268732292465 née le 08/06/18 (*HERAK DE LA PLAINE MARAT x LASKA DU COMTE DE BATZ CASTELMORE*) Prod : M. VERNET Franck, Prop : M. DUSSAUD Nicolas

POINTER

Juge : M. WITZMANN Camille

• CLASSE OUVERTE MALE •

- 972 NOAH DU MAS DU ZOUAVE** LOF : 109341/17312 - id : 250269811388757 né le 06/05/17 (*INTOX DU MAS DU ZOUAVE x EPICE DU MAS DU ZOUAVE*) Prod : MM. Mme MARSAL / PERRIER / MARSAL, Prop : Mme SEBE Myriam

• CLASSE TRAVAIL FEMELLE •

- 973 MORENA DES GORGES DU REGALON** LOF : 108534/20734 - id : 250268501221545 née le 18/12/16 (*DITCHO DES ROUSSES DE LA COMBE x JURA DE LA PINEDA VELLA*) Prod : M. GARCIA Vincent, Prop : Mme THOMAS Marylène

SETTER ANGLAIS

Juge : M. WITZMANN Camille

• CLASSE JEUNE MALE •

974 PRINCE DES SOURCES DU MOUSCAILLOUX LOF : 262705 - id : 250269100065945 né le 04/07/19 (*MAGO DE NIVE ADOUR x LOZZI DES TRAVERS DU QUERCY*) Prod : M. BARBE Pierre, Prop : M. Mme GARRIDO Bernard

• CLASSE TRAVAIL MALE •

975 NEWTON DES BORDS DE LA TREZENNE LOF : 251135/42839 - id : 250268732006939 né le 03/07/17 (*GINIUS DE LA CROIX DU BUCHERON x EUROPE DES PAYS DE LOIRE*) Prod : M. LAVAU Jérôme, Prop : Mme M. BALSERA Annabelle et Christophe

• CLASSE JEUNE FEMELLE •

(C) **976 PEPSI DES TERRES DE LUDE** LOF : 261208 - id : 250268732644926 née le 21/05/19 (*ITOT DES TERRES DE LUDE x LYRE DES TERRES DE LUDE*) Prod : M. DURAND Luc, Prop : Mme M. BALSERA Annabelle et Christophe

(C) **977 PLUME EL VENTO DI CARLA** LOF : 261887 - id : 250268501742482 née le 24/05/19 (*IOTA DU RIO PARANA x IZENA DES PAYS DE LOIRE*) Prod : M. CALLEGARI David, Prop : Mme SEBE Myriam

• CLASSE OUVERTE FEMELLE •

978 FAIRRAY GOT IT AGAIN LOI : 16/86184 - id : 380260002732494 née le 30/03/16 (*FAIRRAY JETBOMBER x FAIRRAY XX MY BUMBUM*) Prod : M. SLEEGERS Johannes, Prop : Mme M. OMS-GASIOT Catherine et Pascal

979 JOAR DU MILOBRE DE BOUISSSE (dite Jiska) LOF : 236137/48864 - id : 143MZA née le 19/08/14 (*QUESS DELLA BASSANA x FALBALA DU MILOBRE DE BOUISSSE*) Prod : Mme M. OMS-GASIOT Catherine / GASIOT Pascal, Prop : Mme POUGET-JULLY Dominique

980 NAIJA DU ROC DE LA CAPELLE LOF : 252114 - id : 250269500750174 née le 27/07/17 (*FILOU DU MAS D'EYRAUD x FIDJI DE L'ECHO DE LA FORET*) Prod : M. FOURGASSIE Philippe, Prop : M. FREBILLOT Frédéric

981 NINA DES LONGS ABRIS LOF : 251396/52065 - id : 250269606888253 née le 04/07/17 (*GIONO DU VAL DU RUTH x HIFFI DES LONGS ABRIS*) Prod : MM. CAYLUS Richard, Pascal et David, Prop : M. FREBILLOT Gilbert

SETTER IRLANDAIS Rouge

Juge : M. WITZMANN Camille

• CLASSE BABY FEMELLE •

982 RED WILD CHILD-OF-IRELAND DE L'ANNEAU DU KERRY LOF : 064448 - id : 250269608492869 née le 17/02/20 (*GARDEN STAR'S IRISH DUBLIN x HAYLEY CORDELIA DE L'ANNEAU DU KERRY*) Prod : M. KELLER Pascal, Prop : M. Mme KELLER Pascal et Catherine

• CLASSE INTERMEDIAIRE FEMELLE •

983 DIMPLE CINAMMON'S NHSB : 3148928 - id : 528140000750965 née le 12/02/19 (*SURPRISE FOR DUBLINER Z ARISLANDU x CLOEY CINAMMON'S*) Prod : Mme ALM OEI, Prop : M. Mme KELLER Pascal et Catherine

• CLASSE OUVERTE FEMELLE •

(C) **984 OBIANE DU BOIS D'ACACIAS** LOF : 063629 - id : 250268732242709 née le 19/06/18 (*CH.ENJOY LITTLE HEART DE LA COUR SAINT FLORENT x JOLIE MOME DU BOIS D'ACACIAS*) Prod et prop : M. JUIF Daniel

• CLASSE CHAMPION FEMELLE •

985 (CH) JOEVA AMBER DE L'ANNEAU DU KERRY LOF : 061934/09385 - id : 250268731207824 née le 15/08/14 (*HOUSTON OF THE TRAV'LIN STAR x FLAVY DE L'ANNEAU DU KERRY*) Prod : M. KELLER Pascal, Prop : M. Mme KELLER Pascal et Catherine

• CLASSE VETERAN FEMELLE •

986 (CH) HAYLEY CORDELIA DE L'ANNEAU DU KERRY LOF : 060823/09203 - id : 250268730134369 née le 09/08/12 (*ARDBRACCAN NOBLE SPIRIT AT TRAWRICKA x FLAVY DE L'ANNEAU DU KERRY*) Prod : M. KELLER Pascal, Prop : M. Mme KELLER Pascal et Catherine

• NE CONCOURANT PAS •

987 (CH) FLAVY DE L'ANNEAU DU KERRY LOF : 059495/09008 - id : 250268500334493 née le 03/04/10 (*JONOLA DR DOOLITTLE x DECIBEL DE L'ANNEAU DU KERRY*) Prod : M. KELLER Pascal, Prop : M. Mme KELLER Pascal et Catherine



8^e GROUPE

Chiens Leveurs de Gibier,
Rapporteurs et Chiens d'Eau

RETRIEVER DE LA NOUVELLE ECOSSE **SPÉCIALE**

Juge: *M. THIOLOY Arnaud*

• CLASSE OUVERTE MALE •

988 MOHICAN MARVIK DES TERRES DU PHENIX LOF : 000570/00058 - id : 250268712524627 né le 07/10/16 (*ALLIANCE DE LA VIE THUNDERCLAP x HONEYMOON DES DIABLOTINS DE FAIRY GLEN*)
Prod : Mlle RIGAUT Alexia, Prop : M. BORRO André

• CLASSE TRAVAIL MALE •

989 MICMAC MALTO DES TERRES DU PHENIX LOF : 000573/00054 - id : 250268712524469 né le 07/10/16 (*ALLIANCE DE LA VIE THUNDERCLAP x HONEYMOON DES DIABLOTINS DE FAIRY GLEN*) Prod : Mlle RIGAUT Alexia, Prop : Mlle MARTI Lili

• CLASSE OUVERTE FEMELLE •

990 MODJA MASSAI DES TERRES DU PHENIX LOF : 000574/00105 - id : 250268712524405 née le 07/10/16 (*ALLIANCE DE LA VIE THUNDERCLAP x HONEYMOON DES DIABLOTINS DE FAIRY GLEN*) Prod et prop : Mlle RIGAUT Alexia

RETRIEVER à Poil Plat **SPÉCIALE**

Juge: *M. THIOLOY Arnaud*

• CLASSE JEUNE MALE •

991 PRINCE CHARMANT DU DOMAINE DE MALIBA LOF : 007011 - id : 250268712834294 né le 17/05/19 (*(CH) DAVID BECKHAM OLA DE ORO x (CH) LADY KHALEESI DU DOMAINE DE MALIBA*)
Prod : Mlle CATESSON Carole, Prop : Mme Mlles LE ROUEIL Anne-Marie, Nathalie et Kelly

• CLASSE OUVERTE MALE •

992 SLOCH SHINY COAT BULGARI MAN IN BLACK LOI : Loi 1848029 - id : 38026000491080 né le 29/12/17 (*RSMCH SHINY COAT VALENTINO THE DOCTOR x DIX HUIT CARATS LIBERTY FOR SHINY COAT*)
Prod : Mme Patrizia Errera, Prop : Mme ERRERA Patrizia

• CLASSE OUVERTE FEMELLE •

993 OLYMPIA DE LA PASSE DE L'EIDER LOF : 006567 - id : 241UEM née le 11/01/18 (*SHINY COAT DRUM ROLL MAESTRO x (CH) GAOMEI DE LA PASSE DE L'EIDER*) Prod : Mme LE ROUEIL Anne-Marie, Prop : Mme Mlles LE ROUEIL Anne-Marie, Nathalie et Kelly

• CLASSE TRAVAIL FEMELLE •

994 SHINY COAT THRIUMPAL CHIARINA LOI : 16/128445 - id : 380260042537225 née le 24/05/16 (*COUVIENNE BLACK TO BACK x SHINY COAT SHE IS MY LIFE*) Prod : Mme ERRERA Patrizia, Prop : Mme DAGNINO Monica

RETRIEVER DU LABRADOR **SPÉCIALE**

Juge: *M. THIOLOY Arnaud*

• CLASSE PUPPY MALE •

995 POWER BY JOKER DU PRE DE L'EGVONNE LOF : 276634 - id : 250269590087169 né le 29/12/19 (*EDLEN HOUSE DEAR x NELL DU PRE DE L'EGVONNE*) Prod : Mme LAMOURRETTE-GOURSAUD Catherine, Prop : Mmes MIDROUET Valérie et Manon

• CLASSE INTERMEDIAIRE MALE •

996 OPEN DE LA PASSE DE L'EIDER LOF : 266437/27665 - id : 250268732240237 né le 31/08/18 (*(CH) HOP HOP DE LA PASSE DE L'EIDER x J'AIME.LES.LABS DE LA PASSE DE L'EIDER*) Prod : Mme LE ROUEIL Anne-Marie, Prop : Mme Mlles LE ROUEIL Anne-Marie, Nathalie et Kelly

997 OPIUM DU PUY DES MERVEILLES LOF : 266676 - id : 250269811487657 né le 05/10/18 ((CH) TISSURA NAPOLEON FOR FARMINA x MY WAY DU GRAND TRIANON) Prod et prop : Mme DIOT Emmanuelle

• CLASSE OUVERTE MALE •

(C) **998 NICOL'POLI LEMON** L.O. : EN COURS - id : 643094100554590 né le 27/12/18 (NICOL'POLI HIDE AND SEEK x NICOL'POLI BREETROOT) Prod : Mme POTOVINA Tatiana, Prop : M. DA COSTA Thierry

(C) **999 NOE DE SANDIE LANDES** LOF : 260054 - id : 250269811349890 né le 11/11/17 (ILTONBEAUTIFULJUNIOR DE CHANTEMELSE x HARLEY DE SANDIE LANDES) Prod : Mlle SEMONIN Sandrine, Prop : Mme JACQUES Justine

• CLASSE TRAVAIL MALE •

1000 (CH) NELSON DE LA TOUR FARMINA LOF : 254477/27045 - id : 250268731905767 né le 08/03/17 (BENVENUTO LITTLE WISH x JULIE DE LA TOUR FARMINA) Prod : Mme BOURGOIN Evelyne, Prop : Mme BOURGOIN Odile

• CLASSE CHAMPION MALE •

1001 (CH) GEPSY DU BOIS DES MENHIRS LOF : 215358/25889 - id : 250269604482481 né le 26/09/11 (EDEN DU VERGER DES PLAINES x CANDLE IN MEMORY OF OTTER DU BOIS DES MENHIRS) Prod : M. Mme DEVILETTE Bruno et Séverine, Prop : M. LEAL Fabrice

• CLASSE VETERAN MALE •

1002 EDEN DU VERGER DES PLAINES LOF : 199220/23100 - id : 250269801396779 né le 27/05/09 (BURBERRY DU CLOS DE NISSA-BELLA x CHEYENNE DE LA ROCHE DRAGON) Prod : Mme FOURNIER Laurence, Prop : M. LEAL Fabrice

• CLASSE BABY FEMELLE •

1003 ROYALTY DU CHATEAU DE BIGNY LOF : 278456 - id : 250268501864568 née le 05/04/20 (CH PLAY MOR RAISIN THE BAR x CH NAIADÉ DE LA TOUR FARMINA) Prod : Mme MATIVON Valérie, Prop : Mme DIOT Emmanuelle

• CLASSE JEUNE FEMELLE •

1004 PLUME AU VENT DU TAILLIS MADAME LOF : 273561 - id : 250269100025223 née le 22/07/19 (NINO DU TAILLIS MADAME x MILADY DU TAILLIS MADAME) Prod : MM. LANDRON / LANDRON-SCOTTE, Prop : M. GERARD Hervé

1005 PRIVATE AFFAIR DU CASTEL DU TREMBLAY LOF : 271264 - id : 250269608322037 née le 17/04/19 ((CH) EDLEN HOUSE DEAR x JADIS DU Puits DE CHANTEINS) Prod et prop : M. JOLLY Nicolas

• CLASSE INTERMEDIAIRE FEMELLE •

1006 PINK LADY DE LA VALLEE DE LA BRIERE LOF : 269671/35961 - id : 250268501624266 née le 24/01/19 (SOLANDGE LADIES MAN x MILADY OF EVERGREEN OAK) Prod et prop : M. DA COSTA Thierry

1007 UVA FREISIA DI FIOCCHI E GOCCE (dite Prada) LOI : 1940805 - id : 380260101145635 née le 30/12/18 (CH HR HU RO GREENSTONE S JOURNEY TO MY HEART x LUNA DI FIOCCHI E GOCCE) Prod : Mme GRASSI Fulvia, Prop : Mme MATIVON Valérie

• CLASSE OUVERTE FEMELLE •

1008 N'OUBLIES JAMAIS DE LA PASSE DE L'EIDER LOF : 259058/35304 - id : 234KMA née le 15/09/17 ((CH) HIP HOP DE LA PASSE DE L'EIDER x J'AIME.LES.LABS DE LA PASSE DE L'EIDER) Prod : Mme LE ROUEIL Anne-Marie, Prop : Mme Mlles LE ROUEIL Anne-Marie, Nathalie et Kelly

GOLDEN RETRIEVER SPÉCIALE

Juge : M. THIOLOY Arnaud

• CLASSE BABY MALE •

1009 ROMEO DU PAS DES CAMBERGERES LOF : 197821 - id : 250268743227103 né le 17/02/20 (JUNINHO DES LEGENDAIRES NAHAURI x JAZZ AND BLUES DU PAS DES CAMBERGERES) Prod : Mme COURTIAL BONIFACE Maryse, Prop : Mme PAIRE Christelle

• CLASSE PUPPY MALE •

1010 PURE PASSION DE L'HUBAC DE GAGET LOF : 197391 - id : 250269608385988 né le 17/12/19 (GUSS DE L'HUBAC DE GAGET x OMBELINE A LOVE STORY JAKO'S DE L'HUBAC DE GAGET) Prod : HUBAC DE GAGET, Prop : Mme M. MANISCALCO Françoise et Bruno

• CLASSE JEUNE MALE •

- 1011 PERFECT MR PHOENIX DU PLATEAU DES BORIES** LOF : 193933 - id : 250269608371594 né le 09/07/19 (*JUST FOR FUN NELSON DU PLATEAU DES BORIES x IRRESISTIBLE TRUE GIRL DU PLATEAU DES BORIES*) Prod : Mme PINEL Brigitte, Prop : M. SERENI Philippe
- 1012 PUMBA DU REVE DE JASCOTTE** LOF : 193871 - id : 250268712837599 né le 03/09/19 (*LED ZEPPELIN V. D. CORNER BROOK x MILA DU REVE DE JASCOTTE*) Prod : Mme M. PLY Dominique et Sylvain, Prop : Mme LAUZIN Catherine

• CLASSE OUVERTE MALE •

- 1013 JUNE DU MAS DE L'ORB** LOF : 140997/16256 - id : 250269606231901 né le 18/06/14 (*THEVENET EXPANSION BY SASHA x HAAPASAARI DU MAS DE L'ORB*) Prod : M. Mme BELOT Francis / BOUMARD BELOT Cécile, Prop : Mme CHRETIEN Lucie
- 1014 (CH) LED ZEPPELIN V. D. CORNER BROOK** NHSB : 3087410 - id : 52814000680886 né le 19/05/17 (*MAJIK TRUTH OR DARE x MISS TIGGY-WINKLE V. D. CORNER BROOK*) Prod : Mmes WENNINK Mary-Ann et Chéryl, Prop : Mme PLY Dominique
- 1015 MICKY DU DOMAINE DE LA VILLATELLE** LOF : 159819/18037 - id : 250269802662095 né le 18/06/16 (*ICE-TEA DE SIGILLEE PAIS x HEXTRA DU DOMAINE DE LA VILLATELLE*) Prod : EPLEFPA DES COMBRAILLES, Prop : Mme RICOUL Chrystelle
- 1016 OH CAPTAIN MY CAPTAIN DU BOIS DE LA RAYERE** LOF : 181632/18933 - id : 250268600181604 né le 03/08/18 (*GILTEDGE BRAVEHEART x GOLD DUST DU BOIS DE LA RAYERE*) Prod : M. FACQ Bruno, Prop : Mme MARNIQUET Aude
- 1017 OH MY LITTLE DREAM DE LA TRIBU DES TAM TAM (dit Owars)** LOF : 179568/18841 - id : 250269608113858 né le 07/06/18 (*MITCHELL OF THE HELLACIOUS ACRES (DIT JO) x JOLIE-MOME*) Prod : Mme MARNIQUET Aude, Prop : M.Mme VIAL Jean-Paul

• CLASSE BABY FEMELLE •

- 1018 RAFALE DE LA PLAINE BOURBONNAISE** LOF : 197979 - id : 250268743302127 née le 06/03/20 (*STRAWBERRY'N ME LET THE SUNSHINE IN SULKA x MEIA DU PLATEAU DES ABEILLES*) Prod et prop : Mlle DESSEIGNES Karine

• CLASSE PUPPY FEMELLE •

- 1019 PASSIONATA FOREVER DE L'HUBAC DE GAGET** LOF : 197392 - id : 250269608455864 née le 17/12/19 (*GUSS DE L'HUBAC DE GAGET x OMBELINE A LOVE STORY JAKO'S DE L'HUBAC DE GAGET*) Prod : HUBAC DE GAGET, Prop : Mme M. MANISCALCO Françoise et Bruno

• CLASSE JEUNE FEMELLE •

- 1020 POMPADOUR MADAME DES JARDINS D'EPONA** LOF : 192093 - id : 250269608341161 née le 04/07/19 (*SEVEN'S DREAM MOI MOCHE ET MECHANT x NICOTINE QUEEN DES JARDINS D'EPONA*) Prod : M. MULLER BOYER Sébastien, Prop : Mlle PERTUS Anaïs
- 1021 PRUNE DU REVE DE JASCOTTE** LOF : 193874 - id : 250268712837483 née le 25/08/19 (*LED ZEPPELIN V. D. CORNER BROOK x JUST WILLOW JOYCE DU MAZAGE DE MASCAYENNE*) Prod : Mme M. PLY Dominique et Sylvain, Prop : M. DINGEON Francis

• CLASSE INTERMEDIAIRE FEMELLE •

- 1022 O RE MI FA SOL DES JARDINS D'EPONA** LOF : 184976 - id : 250269811656348 née le 15/09/18 (*SEVEN'S DREAM MOI MOCHE ET MECHANT x MARIE JUANA DES JARDINS D'EPONA*) Prod : M. MULLER BOYER Sébastien, Prop : Mme PLY Dominique
- 1023 PENNY SWEET DE LA LEGENDE DE L'OR DU RHIN** LOF : 187886 - id : 250269608264100 née le 23/03/19 (*NOIR DESIR DU BOIS DE LA RAYERE x HONEY MOON DE LA LEGENDE DE L'OR DU RHIN*) Prod : M. Mlle SCHMITT Dominique / STROBEL Audrey, Prop : Mme MARNIQUET Aude

• CLASSE OUVERTE FEMELLE •

- 1024 KHALEESI DE GRAN AYUDA** LOE : EN COURS - id : 941000022919332 née le 10/07/18 (*STEVIE DE LA CHAROLA x AZAHAR DE GRAN AYUDA*) Prod : M. CORONEL Francisco José, Prop : Mme PLY Dominique
- 1025 NIGHT-FEVER EN PASSANT PAR LA GARONNE** LOF : 170935 - id : 250268501299786 née le 07/07/17 (*JUST A BOGOSS EN PASSANT PAR LA GARONNE x THEVENET GOD SAVE THE QUEEN*) Prod : Mme FALCHINI Stéphanie, Prop : Mme MARCOT Christine

(C)

- 1026 NOUCHKA DU DOMAINE DE LAVERNOSE** LOF : 165474/20699 - id : 250269812228816 née le 27/01/17 (*FIRST DU DOMAINE DE LAVERNOSE x JIN DE LA BERGERIE D'ARGENT*) Prod : M. QUIVY Gérard, Prop : Mlle DESSEIGNES Karine
- 1027 OMBELINE A LOVE STORY JAKO'S DE L'HUBAC DE GAGET** LOF : 178945 - id : 250268600159948 née le 03/04/18 (*JAKO'S MYSTIC TOUCH x IRIS*) Prod : HUBAC DE GAGET, Prop : Mme M. MANISCALCO Françoise et Bruno

CHIEN D'OYSEL ALLEMAND

Juge : M. CITERNE Jean-Paul

• CLASSE INTERMEDIAIRE MALE •

- 1028 PEPSI DU VAL DES HOUCHIS** LOF : 003743 - id : 264KWL né le 20/04/19 (*NULIANO (DIT NARCO) x L'KA DU VAL DES HOUCHIS*) Prod : Mme ANDREY Laetitia, Prop : M. SOLLE Sébastien

CLUMBER

Juge : M. CITERNE Jean-Paul

• CLASSE JEUNE FEMELLE •

- 1029 PRIMA DONNA DE LA JUMENT VERTE** LOF : 000530 - id : 250268743010257 née le 04/06/19 (*BEAR'S BAY FOREVER AND EVER x LIVIA A CORSA OF COOKIES AND CREAM*) Prod : M. GONZALEZ Bruno, Prop : Mme GAIDOZ Sophie

• CLASSE TRAVAIL FEMELLE •

- 1030 LIVIA A CORSA OF COOKIES AND CREAM** LOF : 000464/00132 - id : 250269606530055 née le 21/11/15 (*INXS DU PUIITS DE CHANTEINS x HUIT-MILLE ANNAPURNA DU CLOS DES ENFANTINS*) Prod : Mme PONTE Isabelle, Prop : M. LOZANO GONZALEZ Bruno

COCKER ANGLAIS Noir - Noir et Feu / Marron - Marron et Feu

Juge : M. CITERNE Jean-Paul

• CLASSE JEUNE MALE •

- (C) **1031 PAINT IT BLACK DU VALLON DE L'ORIOLE** LOF : 294547 - id : 250268732567680 né le 30/04/19 (*MAGIC DREAM FOREVER DU VALLON DE L'ORIOLE x LORELEI DE L'ISLE AUX LUTINS*) Prod : Mme BUSSERON JAUFFRET Liliane, Prop : Mme NORTON Lydie

• CLASSE INTERMEDIAIRE MALE •

- (C) **1032 PUPPY LOVE DU VALLON DE L'ORIOLE** LOF : 294546 - id : 250268732567631 né le 30/04/19 (*MAGIC DREAM FOREVER DU VALLON DE L'ORIOLE x LORELEI DE L'ISLE AUX LUTINS*) Prod : Mme BUSSERON JAUFFRET Liliane, Prop : Mme BUSSERON Liliane

• CLASSE TRAVAIL MALE •

- 1033 NOBODY DOES IT BETTER DU VALLON DE L'ORIOLE (dit Nours)** LOF : 282931/26190 - id : 250268731944777 né le 28/04/17 (*DOLCE MACHO DU VALLON DE L'ORIOLE x LORELEI DE L'ISLE AUX LUTINS*) Prod : Mme BUSSERON JAUFFRET Liliane, Prop : Mme SEMAL Stéphanie

• CLASSE CHAMPION MALE •

- 1034 (CH) SILVERY-SNOWBALL HARLEY** MET : csp.423/18 - id : 953010003219418 né le 29/06/18 ((CH) *ROB OF ROSMERY RICCI CLUB x (CH) AMAZING AMANDA BIG CITY LIFE*) Prod : Mme BAUMAN Anita-Maria, Prop : MM. BERNARDI Jean-Paul et ISERABLE Laurent

• CLASSE BABY FEMELLE •

- 1035 REDOUAT DES ETOILES GOLD** LOF : EN COURS - id : 250269811725184 née le 19/03/20 (*WEEPING WILLOWS ONYX x ONLY LOVE DES ETOILES GOLD*) Prod : Mme ANDRE, Prop : Mme AZOULAY Sonia

• CLASSE JEUNE FEMELLE •

- (C) **1036 PENELOPE CRUZ DE MAZAME** LOF : 294561 - id : 250268501780308 née le 23/06/19 (*CHAVEZ ROYAL MESSENGER x JETSAM DE MAZAME*) Prod : Mlle BOOGAERTS Cassandre, Prop : Mme ARNOLD Nicole

- (C) **1037 PROMISE TO YOU GIRL DU VALLON DE L'ORIOLE** LOF : 294549 - id : 250268732567672 née le 30/04/19 (*MAGIC DREAM FOREVER DU VALLON DE L'ORIOLE x LORELEI DE L'ISLE AUX LUTINS*) Prod : Mme BUSSERON JAUFFRET Liliane, Prop : Mme NORTON Lydie

• CLASSE INTERMEDIAIRE FEMELLE •

- (C) **1038 PERFECTLY PERFECT DU VALLON DE L'ORIOU** LOF : 294548 - id : 250268732567624 née le 30/04/19 (*MAGIC DREAM FOREVER DU VALLON DE L'ORIOU x LORELEI DE L'ISLE AUX LUTINS*) Prod : Mme BUSSERON-JAUFFRET Liliane, Prop : M. TAILLEZ Jean-Luc

• CLASSE OUVERTE FEMELLE •

- 1039 JANUKIS** LOF : 265831/37292 - id : 250268500672692 née le 05/01/14 (*ECLAIR DES MARAIS DE LA DOMBES x EAU D'OLLE DES BRUMES D'AURORE*) Prod : M. LABALESTRA Paul, Prop : Mme AZOULAY Sonia

• CLASSE TRAVAIL FEMELLE •

- 1040 LORELEI DE L'ISLE AUX LUTINS** LOF : 273253/38019 - id : 250268731356944 née le 03/04/15 (*DJIMMY'S LEGEND DES SOUS BOIS BECASSIERS x FIRE-LOLITA DE L'ISLE AUX LUTINS*) Prod : Mlle LODOYER Karine, Prop : Mme BUSSERON Liliane

COCKER ANGLAIS Rouge et doré

Juge : M. CITERNE Jean-Paul

• CLASSE JEUNE MALE •

- (C) **1041 PLEASE LET ME IN DU VALLON DE L'ORIOU (dit Pongo)** LOF : 294551 - id : 250268732567630 né le 30/04/19 (*MAGIC DREAM FOREVER DU VALLON DE L'ORIOU x LORELEI DE L'ISLE AUX LUTINS*) Prod : Mme BUSSERON JAUFFRET Liliane, Prop : Mme OLLIER LIUCCI Céline

- 1042 POTIRON OF CANILAND'S DREAM (dit Peterborough)** LOF : 294593 - id : 267KKD né le 03/07/19 (*LUTIN DES BOIS DE LA BRO x LOVE-STORY OF ENJOY'S PARADISE*) Prod : Mme AYMERIC Isabelle, Prop : Mme BELLET Géraldine

• CLASSE CHAMPION MALE •

- 1043 (CH) MAGIC DREAM FOREVER DU VALLON DE L'ORIOU** LOF : 278525/25906 - id : 250268731624504 né le 08/05/16 (*DOLCE MACHO DU VALLON DE L'ORIOU x JUST REMEMBER LOVELY SINGER DES SOUS BOIS BECASSIERS*) Prod : Mme BUSSERON JAUFFRET Liliane, Prop : Mme BUSSERON Liliane

• CLASSE BABY FEMELLE •

- 1044 ROSE DU RIEU-GRAND** LOF : 299422 - id : 250269608361370 née le 01/04/20 (*CORRALET IRON MEN x OPIUM DU RIEU-GRAND*) Prod : Mme ROSIQUE Michèle, Prop : Mme ARTUSO Florence

• CLASSE OUVERTE FEMELLE •

- 1045 LA DOLCE VITA DU GRAND COUGNOT (dite Dolce)** LOF : 274117/38105 - id : 250269606495640 née le 26/06/15 (*WEeping WILLOW'S HATCHI x HOLLYWOOD CHEWING-GUM DU GRAND COUGNOT*) Prod : Mlle CHAPUIS Virginie, Prop : Mme SEMAL Stéphanie

- 1046 LORKHEPRI DU MONT BEGO** LOF : 271113/37809 - id : 250269606419277 née le 07/01/15 (*ECLAIR DES MARAIS DE LA DOMBES x DENDERAH DU MAS D'AJALIAH*) Prod et prop : Mme AZOULAY Sonia

COCKER ANGLAIS Autres Couleurs

Juge : M. CITERNE Jean-Paul

• CLASSE JEUNE MALE •

- 1047 PADDINGTON DU DOMAINE DE L'ETERNEL FILOU** LOF : 294814 - id : 250268732512517 né le 14/03/19 (*IWOK DU BOIS VAYERNAUDE x HOULLA'UP DES PINS DE MELUZZINE*) Prod : Mme ZAJAC Priscilla, Prop : Mlle BREEDEN Carolyn

- 1048 PURPLE DESIGN DREAM DE LA RIVIERE D'OPALE** LOF : 295179/26904 - id : 250268712815194 né le 15/05/19 (*MORE THAN AMAZING QUARTZ OF THE RIVER EDGE x (CH) MIA-MILKY DE LA RIVIERE D'OPALE*) Prod : Mme M. MORLOT Pauline / CANO Benjamin, Prop : Mlle ZAJAC Priscilla

• CLASSE INTERMEDIAIRE MALE •

- 1049 OUSTON DU BOIS DE LA MAZE** LOF : 291120 - id : 250268732390730 né le 24/10/18 (*JUNGLE SPEED DE LA VEINE D'OR DES PYRENEES x MOON DES COCKERS DU HAUT PILAT*) Prod et prop : Mme BOUSCHON N.

• CLASSE JEUNE FEMELLE •

- 1050 PEONY ROSE DE LA MAHONNIERE** LOF : 296617 - id : 250269811818228 née le 11/10/19 (*COCKER'N PALS TALK OF THE TOWN x WOODCOCK HUNTER DEBBY*) Prod : M. AVISSE Nicolas, Prop : Mlle BREEDEN Carolyn

• CLASSE INTERMEDIAIRE FEMELLE •

1051 OLLIE DE LA MAHONNIERE LOF : 290417/39842 - id : 250269811612111 née le 22/09/18 (*KARLOS IV. SKAR-LINE COLOUR RANGE x JANELLE DE LA MAHONNIERE*) Prod : M. AVISSE Nicolas, Prop : Mlle BREEDEN Carolyne

• CLASSE OUVERTE FEMELLE •

1052 MOON DES COCKERS DU HAUT PILAT (dite Meryl) LOF : 279528/38914 - id : 250268731543378 née le 11/08/16 (*DO IT YOURSELF VOM SCHLOSS HELLENSTEIN x JULY DU DOMAINE DES CLAYEUX*) Prod : Mme MARABITA Bénédicte, Prop : Mme BOUSCHON Nathalie

• CLASSE TRAVAIL FEMELLE •

1053 ORLA DES GRANDES PATTES LOF : 287358 - id : 250269608108897 née le 25/02/18 (*CASSOM FEU FOLLET x LADY LUCY DES GRANDES PATTES*) Prod et prop : Mme ARNOLD Nicole

• NE CONCOURANT PAS •

1054 GIVEMEHOPE NOSTALGIA-DI-VENEZIA LOF : 282592/39309 - id : 250269606907042 née le 03/05/17 (*RHENUS JITTERBUG x INVITO ALLA DANZA DES HAUTS DE CLEMALIVE*) Prod : M. Mme MICHEL Bruno et Viviane, Prop : Mme ARNOLD Nicole

SPRINGER SPANIEL

Juge : M. CITERNE Jean-Paul

• CLASSE JEUNE MALE •

(C) **1055 PLUME DE LA TETE DE FELLERING** LOF : 063682 - id : 250269811758999 né le 04/07/19 (*GLAMORLY GLAMBORGHINI x LAIKA DE LA TETE DE FELLERING*) Prod : M. Mlle SIMONIN Laurent / BAUDRY Pascale, Prop : M. Mme SIMONIN Laurent et Pascale

(C) **1056 PRINCE DE LA TETE DE FELLERING** LOF : 063676 - id : 250269811758908 né le 04/07/19 (*GLAMORLY GLAMBORGHINI x LAIKA DE LA TETE DE FELLERING*) Prod : M. Mlle SIMONIN Laurent / BAUDRY Pascale, Prop : M. Mme SIMONIN Laurent et Pascale

• CLASSE INTERMEDIAIRE MALE •

1057 MAGIC IMPACT BIANDA LOI : 19/96005 - id : 380260101481628 né le 12/03/19 (*BALIANO DELLA GIULIANA x COCA E MENTOS*) Prod et prop : M. BIANCHI Sergio

• CLASSE OUVERTE MALE •

1058 (CH) L'POWER POINT DE LA TETE DE FELLERING LOF : 057196/08933 - id : 250269811278212 né le 07/10/15 (*CARDHU SCENTS OF POWER x ADAMANT'S ROLLOUT THEREDCARPET*) Prod : M. Mlle SIMONIN Laurent / BAUDRY Pascale, Prop : M. Mme SIMONIN Laurent et Pascale

• CLASSE VETERAN MALE •

1059 (CH) ADAMANT'S FEEL LIKE A MILLION SF : 38873/12 - id : 985170002309253 né le 19/05/12 (*BIMBIK'S FINCH x ADAMANT'S GLORIA SWANSON*) Prod : Mme HOVILA Tarja, Prop : M. Mme SIMONIN Laurent et Pascale

• CLASSE OUVERTE FEMELLE •

1060 (CH) MILKA DE LA TETE DE FELLERING LOF : 057685/10271 - id : 250269812098206 née le 26/05/16 (*WINTON THE WINNER TAKES IT ALL x ADAMANT'S RED LETTER DAY*) Prod : M. Mlle SIMONIN Laurent / BAUDRY Pascale, Prop : M. Mme SIMONIN Laurent et Pascale

• CLASSE CHAMPION FEMELLE •

1061 (CH) LAIKA DE LA TETE DE FELLERING LOF : 055547/09950 - id : 250269810668692 née le 19/03/15 (*WINTERWATER CREEK'S GREAT BRITAIN MADE x ADAMANT'S RED LETTER DAY*) Prod : M. Mlle SIMONIN Laurent / BAUDRY Pascale, Prop : M. Mme SIMONIN Laurent et Pascale

COCKER AMERICAIN Noir - Noir et Feu / Marron - Marron et Feu

Juge : M. CITERNE Jean-Paul

• CLASSE INTERMEDIAIRE MALE •

1062 OSS 117 RIO NE REPOUND PLUS OF ANAMERICHA COLOR DREAM'S LOF : 024243 - id : 250269608182128 né le 14/08/18 (*VERY VIGIE JOE LE TAXI x LADY LAYLA DES HAUTS DE VALLIS AUREA*) Prod : Mme STAMM Estelle, Prop : M. LOMBARD Eric

• CLASSE INTERMEDIAIRE FEMELLE •

- 1063 PROMISE ME VIGIE DU CLOS DES ABYSSES DE PROVENCE** LOF : 024157 - id : 250268732560038 née le 24/04/19 ((CH) WAKA WAKA JUST DO IT x VERY VIGIE LOVE-LOVE-LOVE) Prod et prop : Mme GUERINI Nathalie

COCKER AMERICAIN Rouge et doré

Juge : M. CITERNE Jean-Paul

• CLASSE JEUNE FEMELLE •

- 1064 STARRY NIGHT FANTASY A GOLDEN LEAF JR :** JR 70284 Aks - id : 688038000180396 née le 29/09/19 (DELONJI GRAND NEVERENDING CHARM x GRAFINJA VISHENKA OT CHIKARNOJ KOMPANII) Prod : Mme maja licer, Prop : Mme LACRAMPE-PARISI Nathalie

COCKER AMERICAIN Autres Couleurs

Juge : M. CITERNE Jean-Paul

• CLASSE BABY FEMELLE •

- 1065 RAISON D'ETRE VIGIE DU CLOS DES ABYSSES DE PROVENCE** LOF : ? - id : 250268732733498 née le 31/03/20 ((CH) SPECIAL BLEND ALL ABOUT ME x O'VIGIE ETERNAL SUNSHINE DU CLOS DES ABYSSES DE PROVENCE) Prod et prop : Mme GUERINI Nathalie

• CLASSE PUPPY FEMELLE •

- 1066 POUR LA VIE VIGIE DU CLOS DES ABYSSES DE PROVENCE** LOF : 024415 - id : 250268743140658 née le 30/11/19 ((CH) PBJ'S ROCK ON x (CH) VERY VIGIE LA VIE EN ROSE) Prod et prop : Mme GUERINI Nathalie

CHIEN D'EAU ROMAGNOL

Juge : M. CITERNE Jean-Paul

• CLASSE OUVERTE MALE •

- 1067 NIORD DES ELFES DE LA CHENAIE (dit Neil)** LOF : 004201/00583 - id : 250269606850180 né le 10/04/17 (LUCKY DES ELFES DE LA CHENAIE x ILIADE DES ELFES DE LA CHENAIE) Prod : Mme M. REYNAUD Marie-Liliane / GANDON Patrice, Prop : Mme REYNAUD Marie-Liliane

• CLASSE BABY FEMELLE •

- 1068 RHAPSODY DES ELFES DE LA CHENAIE** LOF : 005631 - id : 250269608077225 née le 13/02/20 (LUCKY DES ELFES DE LA CHENAIE x IROISE DES ELFES DE LA CHENAIE) Prod : Mme REYNAUD Marie Liliane, Prop : Mme REYNAUD Marie-Liliane

• CLASSE JEUNE FEMELLE •

- 1069 PEPITE DES ELFES DE LA CHENAIE** LOF : 005346 - id : 250269608357094 née le 05/06/19 (JACK x IROISE DES ELFES DE LA CHENAIE) Prod : Mme REYNAUD Marie Liliane, Prop : M. SAUVEPLANE Guillaume

- (C) **1070 POESIA DES ELFES DE LA CHENAIE** LOF : 005341 - id : 250269608357026 née le 10/06/19 (JOOP GOLATIERE DU TREPONT x ISPRA DES ELFES DE LA CHENAIE) Prod et prop : Mme REYNAUD Marie-Liliane

- 1071 PRINCESS DES ELFES DE LA CHENAIE** LOF : 005465 - id : 250269608435589 née le 10/09/19 (LUCKY DES ELFES DE LA CHENAIE x IRIA DES ELFES DE LA CHENAIE) Prod et prop : Mme REYNAUD Marie-Liliane

• CLASSE OUVERTE FEMELLE •

- 1072 DROMEMENT MIKA (dite Mar)** LOF : 003937/00833 - id : 250269606752667 née le 08/10/16 (JOYCE x HANKA (DIT BELLE)) Prod : M. BAUGIRAUD Adrien, Prop : M. PRAYER Robert

• CLASSE TRAVAIL FEMELLE •

- 1073 ISABELLA DU CLOS DE VAOURY-BLANC** LOF : 002520/00595 - id : 250268500630928 née le 12/09/13 (DON GIOVANNI DU DOMAINE DE L'AIROLLE x D'AKELA DU DOMAINE DE L'AIROLLE) Prod et prop : M. ESTEVEZ François



9^e GROUPE

Chiens d'Agréments ou
de Compagnie

BICHON MALTAIS

Juge: M. ESCOFFIER Jean-Louis

• CLASSE OUVERTE MALE •

1074 (CH) PHANTASMAGORIA BY GOLDEN BLANC LOF: 021696/01950 - id : 616093900607392 né le 07/07/18 ((CH) TALKDIRTY WHITE STAR OF ETERNITY x IMAGINE A FERRERO GOLDEN BLANC) Prod : Mme WEIMANN Angelina, Prop : Mme KRIEGEL Josiane

• CLASSE JEUNE FEMELLE •

(C) 1075 CINECITTA BARBARA D URSO LOI: 19/134135 - id : 380260004212153 née le 12/05/19 (CINECITTA RANGO x CINECITTA QUEEN KILCHER) Prod : M. PAOLANTONI Stephano, Prop : M. BLANC David

• CLASSE INTERMEDIAIRE FEMELLE •

1076 PEPITE FANTASY DP'S DE NISJOTIAL LOF: 021577 - id : 250268732595793 née le 25/03/19 ((CH) DETECTIVE POIROT FORUSSI x (CH) LOU-POESIE-FANTASY DE NISJOTIAL) Prod et prop : Mme KRIEGEL Josiane

BICHON HAVANAIS

Juge: M. ESCOFFIER Jean-Louis

• CLASSE PUPPY MALE •

1077 PIRATE DES NICHEES DE RIOPSE LOF: 009560 - id : 250268743169289 né le 19/11/19 (TUDO BOM NUMEROBIS x ALMENDARES CORAZON) Prod et prop : Mme DRANCOURT Evelyne

• CLASSE OUVERTE MALE •

1078 TUDO BOM NUMEROBIS LOF: 008038/00600 - id : 250268732126836 né le 26/12/17 (MARCOSA'S JUST SLIGHTLY SPICY x L'MERIDA DE LA TOUR DE SENLIS) Prod : M. Mme MARC B. et C., Prop : Mme DRANCOURT E.

• CLASSE JEUNE FEMELLE •

(C) 1079 POM-POM GIRL DES NICHEES DE RIOPSE LOF: 009088 - id : 250268743002665 née le 03/06/19 (TUDO BOM NUMEROBIS x MYLEEN DE LA VALLEE DU REVE) Prod et prop : Mme DRANCOURT Evelyne

• CLASSE INTERMEDIAIRE FEMELLE •

1080 PANDORA DE L'ETERNEL MITNESS' LOF: 008795/00993 - id : 250268501709229 née le 05/03/19 (MURRAY DES NICHEES DE RIOPSE x ILDA DE L'ETERNEL MITNESS') Prod : Mme LOISEAU Mickaela, Prop : Mme DRANCOURT Evelyne

BICHON A POIL FRISE

Juge: M. ESCOFFIER Jean-Louis

• CLASSE CHAMPION MALE •

1081 (CH) JUST A GIGOLO DES PERLES D'HOUELVIN LOF: 043849/03195 - id : 250268500674456 né le 26/03/14 (FABIO DE MACRE BLUES x GENERATION GOSSIP GIRL DE MACRE BLUES) Prod et prop : Mme HACHIN

• CLASSE CHAMPION FEMELLE •

1082 (CH) MAJESTIC QUEEN DU DOMAINE DES PELUCHES BLANCHES LOF: 046381/04917 - id : 250268501023618 née le 23/03/16 (FRIZZLED LIFE ROBIN x ROYAL FRISE GIVE ME LOVE GAIEITY ROMANIA) Prod : Mme MERESSE Ida, Prop : Mme HACHIN Véronique

COTON DE TULEAR

Juge: M. DEWAELE Patrick

• CLASSE OUVERTE MALE •

1083 (CH) NOSY BLUE IPSO LOF: 044645/03453 - id : 250268710236080 né le 17/01/13 (CARTOONLAND'S VANUPIEDS x YLANG YLANG FROU FROU) Prod : Mme ROUGET Nadine, Prop : Mme VALETTI Martine

1084 ONLY DU BERGER DU BRUAYSIS LOF : 054697/03853 - id : 250269500783823 né le 29/04/18 (*MAKI DU DOMAINE DE FAIRY TAIL x HONNY DU CLOS D'ELPHIGNY*) Prod : M. Mme FROMENTIN Roland et Maryline, Prop : Mme HAVEZ Laurence

• **CLASSE CHAMPION MALE** •

1085 (CH) MAMBO DU HAUT MARAIS LOF : 051694/03724 - id : 250268601067401 né le 25/07/16 (*COTONBRIE HASTA LA VISTA x EASY AND SWEETIE DU HAUT MARAIS*) Prod : Mme POLET-PLACES Véronique, Prop : Mme VALETTI Martine

• **CLASSE JEUNE FEMELLE** •

(C) **1086 WILLOW PEP'S BATISKAJ** PKR : IX-85877 - id : 616093901017995 née le 24/07/19 (*(CH) LANCELOT DU CASTEL DE LA ROCHE AUX FEES x (CH) VIDI FROM PINE FIELD*) Prod : Mme LUPINSKA Beata, Prop : Mme JELGER Chantal

• **CLASSE OUVERTE FEMELLE** •

1087 N'RGY DU CLOS D'EMMA LOF : 053536/05965 - id : 250268712600924 née le 21/09/17 (*MOWGLI DU CLOS D'EMMA (DIT MAMBO) x MELBA DU CLOS D'EMMA*) Prod et prop : Mme JELGER Chantal

GRAND CANICHE Blanc

Juge : M. DUPAS Jean-Jacques

• **CLASSE OUVERTE MALE** •

1088 BEGIN TO DREAM ORIGINAL-WHITE-DIAMONT LOF : 180606 - id : 250268732350098 né le 25/07/18 (*EDIVETTE NEXT DIAMONT x BEGIN TO DREAM INSTANT-D'DOUCEUR*) Prod : Mmes DUFOUR Alison et Aurore, Prop : M. CAPPAI Frédéric

1089 ZHEMCHVZHINA SIBIRI FABIEN RKF : 5550233 - id : 985141000865885 né le 11/12/18 (*CH AMORE BELLO GRAND PRIX x CH ZHEMCHVZHINA SIBIRI ASTERIA*) Prod : Mme PLASTINIA YU.V, Prop : Mlle MICHEL Eva

• **CLASSE JEUNE FEMELLE** •

(C) **1090 PHYLIPPINE** LOF : 182008 - id : 250269811739013 née le 19/07/19 (*NEWS LEONARD WHITE BOY DU ROYAUME DE MA GALATEE x JAVOTTE DES PRES DE L'EDEN*) Prod : Mme AUGER Véronique, Prop : Mlle ROBIN Sarah

GRAND CANICHE Marron

Juge : M. DUPAS Jean-Jacques

• **CLASSE INTERMEDIAIRE FEMELLE** •

1091 O'BROWNIE DU DOMAINE DU PARC LOF : 181303 - id : 250269100006251 née le 11/12/18 (*MIKA DES NAIADES DU PAYS DES CIGALOUS x JULIETTA DU MAINGOVAL DE DOLCI*) Prod : M. Mme TRENTENAERE Bruno / VIFFRY Muriel, Prop : Mlle TRENTENAERE Mathilde

GRAND CANICHE Noir

Juge : M. DUPAS Jean-Jacques

• **CLASSE OUVERTE FEMELLE** •

1092 OPRAH BLACK DU DOMAINE DU PARC LOF : 180361 - id : 250268501558679 née le 29/05/18 (*LOST DU BOIS DE GHIMEL x JULIETTA DU MAINGOVAL DE DOLCI*) Prod : M. Mme TRENTENAERE Bruno / VIFFRY Muriel, Prop : Mlle TRENTENAERE Mathilde

• **CLASSE CHAMPION FEMELLE** •

1093 (CH) JONTARI AMOR PARA SIEMPRE (dite Nalya) LOF : 180038/22509 - id : 941000021583235 née le 14/04/17 (*EDIVETTE SOY CULPABLE x JONTARI STAIRWAY TO HEAVEN*) Prod : M. MARTINEZ Ricardo, Prop : Mme MARQUIE Nathalie

GRAND CANICHE Gris

Juge : M. DUPAS Jean-Jacques

• **CLASSE VETERAN FEMELLE** •

1094 (CH) CALIE'S CHROME CAN CATCH CATCATCHER (dite Helfy) SKKS : 17581/2012 - id : 977200008216983 née le 09/02/12 (*(CH) CALIE'S CHROME CATAPULT WINSTON x (CH) DAWIN OUT OF THE SHADOWS ASHLEY*) Prod : Mme ISGREN Linda, Prop : Mme MARQUIE Nathalie

CANICHE NAIN Blanc*Juge: M. DUPAS Jean-Jacques*

• CLASSE JEUNE MALE •

- 1095** **PETIT PAGE DU PETIT LORD** LOF: 181830 - id : 250269608344136 né le 24/06/19 (*GRAIN DE SEL WHITE BOY DU ROYAUME DE MA GALATEE x LAKMEE DU PETIT LORD*) Prod : Mme SCHULTZ Danièle, Prop : Mmes SCHULTZ Danièle et Karine

CANICHE NAIN Noir*Juge: M. DUPAS Jean-Jacques*

• CLASSE BABY MALE •

- 1096** **M AND C SIGNATURE ROBERTO CAVALI** LOF: 182465 - id : 250268743278163 né le 16/03/20 (*JACK-SPARROW ORIGINAL SERIE x NAOMI CAMPBELL DES CERBOIS DE LA CHENEVEYRE*) Prod : MM. CHERELUS Christian / FEUILLET Mathieu, Prop : Mmes MIDROUET Valérie et Manon

• CLASSE OUVERTE MALE •

- 1097** **OBSKUR INSTINCT DU PETIT LORD** LOF: 179877/16383 - id : 242VJL né le 15/01/18 (*JAPELOU DU PETIT LORD x JUST WONDERFUL GIRL DU PETIT LORD*) Prod : Mme SCHULTZ Danièle, Prop : Mmes SCHULTZ Danièle et Karine

• CLASSE CHAMPION MALE •

- 1098** **(CH) METAL ROCK DU PETIT LORD** LOF: 177780/16204 - id : 184NPK né le 22/04/16 (*BEBELLA'S LIVING STAR x GUESS DU PETIT LORD*) Prod : Mme SCHULTZ Danièle, Prop : Mmes SCHULTZ Danièle et Karine

CANICHE NAIN Gris*Juge: M. DUPAS Jean-Jacques*

• CLASSE PUPPY MALE •

- 1099** **RADJAH SAN DES CHEYCKEN'S GREY DE CLEA** LOF: 182317 - id : 250269608440953 né le 05/01/20 (*GUST AND GLAM'ROCK THE BEAUTIFUL GREY OF MARYSA x GLORY BOX THE BEAUTIFUL GREY OF MARYSA*) Prod et prop : Mme GLINEUR Sarah

• CLASSE BABY FEMELLE •

- 1100** **ROSE REPETTO DU CALIFE DES NUITS GRISES** LOF: 182586 - id : 250268501843566 née le 09/04/20 (*JUST A KISS FOR CLEA DU CALIFE DES NUITS GRISES x MILLE ET UNE NUITS DU CALIFE DES NUITS GRISES*) Prod : Mme Darnes Régine, Prop : Mme DARNES Régine

• CLASSE JEUNE FEMELLE •

- (C) **1101** **PAI-PE DES JOYEUSES PELUCHES** LOF: 181332 - id : 250269811660712 née le 23/03/19 (*NATSUKY DES CHEYCKEN'S GREY DE CLEA x HANOUC PRETTY DIAMOND DES CHEYCKEN'S GREY DE CLEA*) Prod et prop : Mlle BAUX Carole

- 1102** **PRINCESSE-DES-CONTES DU CALIFE DES NUITS GRISES** LOF: 181397 - id : 250268501637094 née le 18/04/19 (*JUST A KISS FOR CLEA DU CALIFE DES NUITS GRISES x MILLE ET UNE NUITS DU CALIFE DES NUITS GRISES*) Prod : Mme DARNES Régine, Prop : Mme M. MATHIEU Martine et Bernard

• CLASSE OUVERTE FEMELLE •

- 1103** **(CH) OKIMMA AFRICA DES CHEYCKEN'S GREY DE CLEA** LOF: 180263/22702 - id : 250269811517623 née le 30/05/18 ((CH) *JUST A KISS FOR CLEA DU CALIFE DES NUITS GRISES* x (CH) *J'ADORE BY DIOR DES CHEYCKEN'S GREY DE CLEA*) Prod et prop : Mme GLINEUR Sarah

• CLASSE CHAMPION FEMELLE •

- 1104** **(CH) MILLE ET UNE NUITS DU CALIFE DES NUITS GRISES** LOF: 178138/22407 - id : 250268501096216 née le 07/09/16 (*I'AM RITZY DU CALIFE DES NUITS GRISES x HOLLYWOOD THE BEAUTIFUL GREY OF MARYSA*) Prod et prop : Mme DARNES Régine

CANICHE NAIN Fauve*Juge: M. DUPAS Jean-Jacques*

• CLASSE JEUNE MALE •

- 1105** **MY SWEET LORD IZ VOLZHSKOY SERENADY** RKF: 5948206 - id : 643099000965255 né le 30/09/19 (*OR ROUGE MY SWEET LORD x VICTORIA IZ VOLZHSKOY SERENADY*) Prod : Mme YAKIMOVA Tatiana, Prop : Mme PATAUT Sylvie

• CLASSE INTERMEDIAIRE MALE •

- 1106 OR ROUGE MY SWEET LORD** LOF : 180639/16420 - id : 250269608116389 né le 17/08/18 (*SOLNES BRANDY ROSE x (CH) IVINNE MY SWEET LORD*) Prod et prop : Mme PATAUT Sylvie

CANICHE TOY

Juge : M. DUPAS Jean-Jacques

• CLASSE JEUNE FEMELLE •

- 1107 MALIBU IZ VOLZHSKOY SERENADY** RKF : 56639 - id : 64300000000182 née le 01/08/19 (*MAPANI'S INTI LOVE FOR VOLZHSKOY SERENADY x NINA RICCI IZ VOLKZKOY SERENADY*) Prod : Mme CHAPIRO-YAKIMOVA Tatiana, Prop : Mme PATAUT Sylvie

CHIEN CHINOIS A CRETE Variété nue

Juge : M. ESCOFFIER Jean-Louis

• CLASSE INTERMEDIAIRE MALE •

- 1108 LITTLE DOG OF DREAM OCTOBER SONG** LOF : 007271/00982 - id : 250268732389995 né le 06/11/18 (*LALASA N ZHEN'S BE STILL MY HEART x LITTLE DOG OF DREAM MAIORA*) Prod et prop : Mlle DEFOS Caroline
- 1109 WILD NIGHT'S PHOENIX** LOF : 007289 - id : 250268600239268 né le 07/02/19 ((CH) *WILD NIGHT'S NIMITZ x TSARISTA GO-GO*) Prod et prop : M. KNOBLOCH Steve

• CLASSE OUVERTE MALE •

- 1110 MOON HARBOUR ODEMARE PIGUEY** LOF : 007058 - id : 250269608116123 né le 07/05/18 (*SHOW ME LOVE PRINCES DE LA ROSES x MOON HARBOUR MEI LI*) Prod : M. ISSA Abasse, Prop : Mme CHEBANCE SANCHEZ Patricia

• CLASSE BABY FEMELLE •

- 1111 R'CARAIBES LITTLE CHAMPS** LOF : 007534 - id : 250268743245628 née le 11/02/20 (*LACOSTE DU DOMAINE DU PRESIDENT x MILLION DOLLAR BABY LITTLE CHAMPS*) Prod : M. PALOMBO Albert, Prop : Mlle FRADIN Jennifer

• CLASSE PUPPY FEMELLE •

- 1112 WILD NIGHT'S REVOLTE** LOF : 7509/0 - id : 250269608472563 née le 30/01/20 (*ANNAYAKA HERITAGE OF HAN x TSARISTA GO-GO*) Prod et prop : M. KNOBLOCH Steve

• CLASSE JEUNE FEMELLE •

- 1113 PERLE DESPOIR LITTLE CHAMPS** LOF : 007396 - id : 250268743039250 née le 17/08/19 ((CH) *LASTER LITTLE CHAMPS x NEXT TO YOU LITTLE CHAMPS*) Prod et prop : M. PALOMBO Albert

• CLASSE OUVERTE FEMELLE •

- 1114 OFELIE LITTLE CHAMPS** LOF : 007082/01544 - id : 250268732161175 née le 23/05/18 (*MUFFIN LITTLE CHAMPS x MARIE GALANTE LITTLE CHAMPS*) Prod et prop : M. PALOMBO Albert

CHIEN CHINOIS A CRETE Variété Houppette

Juge : M. ESCOFFIER Jean-Louis

• CLASSE BABY MALE •

- 1115 WILD NIGHT'S RAZ AL GHUL** LOF : 007525 - id : 250269608472766 né le 04/03/20 (*WILD NIGHT'S OSLO x NIKAYA DE L'OREE DES REVES*) Prod et prop : M. KNOBLOCH Steve

• CLASSE OUVERTE MALE •

- 1116 WILD NIGHT'S OSLO** LOF : 007144/00972 - id : 250268600166701 né le 01/07/18 (*ANNAYAKE HERITAGE OF HAN x TSARISTA GO-GO*) Prod et prop : M. KNOBLOCH Steve

• CLASSE INTERMEDIAIRE FEMELLE •

- 1117 MOON HARBOUR ORIA** LOF : 007179 - id : 250269608198380 née le 21/09/18 (*ESCHIRRO FREUHARTANG x MILISENTA LEONSIYA*) Prod : M. ABASSE Issa, Prop : Mme CHEBANCE SANCHEZ Patricia

LHASSA APSO

Juge : M. ESCOFFIER Jean-Louis

• CLASSE OUVERTE MALE •

- 1118 STRANGER THINGS DELL'ALBERICO** LOF : 040510/04158 - id : 380260002974933 né le 20/10/17 (*SALIM DELL'ALBERICO x WHISBORNE ACTINARIA*) Prod : M. PAOLANTONI Stephano, Prop : Mme CHANUT Chantal

• CLASSE OUVERTE FEMELLE •

- 1119 O'DARLING DU CHEMIN DES TROIS JOYAUX** LOF : 040293/06130 - id : 250268600157635 née le 14/03/18 (*LIHOANG DE KOEMPFER x OTHANGI'S MANDI-CHU*) Prod : Mme ALAVOINE Véronique, Prop : Mme CHANUT Chantal

SHIH TZU

Juge : M. ESCOFFIER Jean-Louis

• CLASSE PUPPY MALE •

- 1120 POUR LE MEILLEUR TAIHE DIAN (dit PRODIGE)** LOF : 086725 - id : 250268723030990 né le 21/12/19 (*SAFFRON SHERHY VIRTUOSO x PRIME MOON CRUEL SUMMER*) Prod : Mme STANKOVIC Sandra, Prop : Mme RICARD Brigitte
- 1121 PRINCE CHARMANT DU DOMAINE DES JOYAUX TIBÉTAIENS** LOF : 86542 - id : 250268732722400 né le 09/12/19 (*LOU CHENZOU AU MAS DE KANGDING x MILADY S BLACK PEARL DU VALLON SACRE DE L'ARC*) Prod : Mme Ricard Brigitte, Prop : Mme RICARD Brigitte

• CLASSE JEUNE MALE •

- 1122 PREM IS BLACK DU MAS DE QUERCY** LOF : 085025 - id : 250268501776160 né le 02/07/19 (*LYRIS-NOIR DU DOMAINE DU SHILOH x HARMONY DU MAS DE QUERCY*) Prod : Mme Mlle HACHIN Valérie / LE DELAS Coralie, Prop : Mmes HACHIN Valérie et Coralie

• CLASSE INTERMEDIAIRE MALE •

- 1123 ONO-LULU DU DOMAINE DU SHILOH** LOF : 083137 - id : 250268732506316 né le 25/11/18 (*NATHAN-NARCOS DU DOMAINE DU SHILOH x TEENANGEL NASTY*) Prod et prop : Mme AVRIL Nathalie

• CLASSE OUVERTE MALE •

- 1124 LYRIS-NOIR DU DOMAINE DU SHILOH** LOF : 070823/07457 - id : 250268500822345 né le 26/01/15 (*ILLE-BO DU DOMAINE DU SHILOH x IT'S ME THE BLACK DOLL DE SARANANKARA*) Prod : Mme AVRIL Nathalie, Prop : M. Mme PERERA Patrick et Valérie

• CLASSE CHAMPION MALE •

- 1125 (CH) IROW DU MAS DE QUERCY** LOF : 066972/07358 - id : 250268731077984 né le 23/11/13 (*DIEGO DU MAS DE QUERCY x HARMONY DU MAS DE QUERCY*) Prod : Mme Mlle HACHIN Valérie / LE DELAS Coralie, Prop : Mmes HACHIN Valérie et Coralie
- 1126 (CH) TIBOR VESELY GREMLIN** BCU : 208-002915 - id : 981098106180357 né le 24/10/15 (*XERALANE'S FUTURE NAMESAKE x MELODY OF VESELY GREMLIN*) Prod : Mme AUSIANSKAYA Tatsiana, Prop : M. Mme PERERA Patrick et Valérie

• CLASSE PUPPY FEMELLE •

- 1127 PIXIE DU DOMAINE DES JOYAUX TIBÉTAIENS** LOF : 086564 - id : 250268732722393 née le 13/12/19 (*LASZLO DU MAS DE QUERCY x HINAE DES MERVEILLES D'OCEANE*) Prod : Mme RICARD Brigitte, Prop : Mme JACQUET Virginie

• CLASSE JEUNE FEMELLE •

- 1128 PASHMINA DES AMOURS DE PYRENE** LOF : 084811 - id : 250268712837546 née le 26/06/19 (*ELIOT DES AMOURS DE PYRENE x MHE LISSA BLACK PEARL DES AMOURS DE PYRENE*) Prod et prop : Mme REYNAUD-MILLET Martine
- 1129 PEARL LING LOU DU DOMAINE DES JOYAUX TIBÉTAIENS** LOF : 085800 - id : 250268732709788 née le 05/10/19 (*LOU'CHENZOU x LING TZU DU DOMAINE DE SONAM*) Prod et prop : Mme RICARD Brigitte
- 1130 PEPPER DES PRINCESSES DE L'ORB** LOF : 085845 - id : 250268743099809 née le 10/10/19 (*MORPHEUS PRINCE LIAM x HOUPETTE*) Prod et prop : Mme JACQUET Virginie
- 1131 P'SHYLIE DU DOMAINE DU SHILOH** LOF : 085594 - id : 250268743127758 née le 13/09/19 (*NATHAN-NARCOS DU DOMAINE DU SHILOH x RAGSOL TIFFANY*) Prod et prop : Mme AVRIL Nathalie

• CLASSE OUVERTE FEMELLE •

- 1132 OLALA DU MAS DE QUERCY** LOF : 080257/12206 - id : 250268501451441 née le 05/01/18 (*DIEGO DU MAS DE QUERCY x HARMONY DU MAS DE QUERCY*) Prod : Mme Mlle HACHIN Valérie / LE DELAS Coralie, Prop : Mmes HACHIN Valérie et Coralie

(C)

EPAGNEUL TIBETAIN

Juge : M. ESCOFFIER Jean-Louis

• CLASSE JEUNE FEMELLE •

1133 PALZOM DE YANGCHEN LOF : 011369 - id : 250269100066602 née le 01/08/19 (*GADGET DES HAUTS FLAMBOYANTS x LHEMI DE YANGCHEN*) Prod : M. Mme LIGNAT Nicolas et Françoise, Prop : M. BROUSSE Gilles

• CLASSE OUVERTE FEMELLE •

1134 OASIS DE YANGCHEN LOF : 010685/01952 - id : 250268501339749 née le 13/05/18 (*TOYWAY IPOH DE YANGCHEN x FLAMME DE YANGCHEN*) Prod : M. Mme LIGNAT Nicolas et Françoise, Prop : M. BROUSSE Gilles

CHIHUAHUA à Poil Court

Juges : M. CHAPIRO Boris / M. DEWAELE Patrick

• CLASSE BABY MALE M. CHAPIRO Boris •

1135 RIO DU DOMAINE SAN SEBASTIAN LOF : 087945 - id : 250268723058226 né le 27/03/20 (*AQUILA NERA-PC DELLA DOLCEMELA x NAOMIE DU DOMAINE SAN SEBASTIAN*) Prod : M. MALGRAT Sebastien, Prop : Mme COMBET Peggy

• CLASSE PUPPY MALE M. CHAPIRO Boris •

1136 JET SET'S BLUE STAR PANAWAN LOF : 088413 - id : 250268732718483 né le 29/11/19 ((CH) *EXCITING FUTURE CLEAR MY ANGELS x JET SET'S BLUE STAR OPALINE*) Prod et prop : M. BLANC David

1137 JET SET'S BLUE STAR PHARAON LOF : 088412 - id : 250268732718567 né le 29/11/19 ((CH) *EXCITING FUTURE CLEAR MY ANGELS x JET SET'S BLUE STAR OPALINE*) Prod et prop : M. BLANC David

1138 PAQUITO DU MONT VERMEIL LOF : 088789 - id : 250269590082373 né le 09/12/19 (*JET SET'S BLUE STAR JAGUAR x JET SET'S BLUE STAR LADY GAGA*) Prod et prop : Mme GIRAUDIN Chantal

• CLASSE JEUNE MALE M. DEWAELE Patrick •

(C) **1139 PIN'S DE L'EMPIRE DE GANESH** LOF : 083546 - id : 250268732578491 né le 14/05/19 (*ORIGIN BOY DES JOLIS COEURS DE STANLEY x NANOUGATINE OF ALIXORA BLUE*) Prod et prop : M. ROBIN Adrien

(C) **1140 PUNKY DES AMYS DE APPY** LOF : 084253 - id : 250269608365766 né le 03/06/19 ((CH) *JET SET'S BLUE STAR OUDINY MY DREAM WHITE x GALA DU CHEMIN DE L'YERRES*) Prod et prop : Mme MECHOUD Corinne

• CLASSE INTERMEDIAIRE MALE M. DEWAELE Patrick •

(C) **1141 OWEN DE LA CELIANE** LOF : 081276 - id : 250269811699225 né le 14/12/18 (*KISS KISS SORAJAMA x JEZABELLE DES PETITS SCOUBIDOU*) Prod : Mme SERRES Brigitte, Prop : M. MONGINOT Julien

1142 PEPPONE DES Matriochekas Mexicaines LOF : 083110 - id : 250268722005954 né le 05/05/19 (*SMALL IS BEAUTIFUL'S BITIS GABONICA x (CH) MISS KEURLY DES Matriochekas Mexicaines*) Prod : Mme JOUVELET Sandrine, Prop : M. AICI Sylvain

1143 PHLASH DANCE DU MONT VERMEIL LOF : 083618 - id : 250268501735529 né le 01/04/19 (*MIKA DU MONT VERMEIL x JET SET'S BLUE STAR LADY GAGA*) Prod et prop : Mme GIRAUDIN Chantal

• CLASSE CHAMPION MALE M. DEWAELE Patrick •

1144 (CH) JET SET'S BLUE STAR OUDINY MY DREAM WHITE LOF : 076228/08552 - id : 250268501451518 né le 18/01/18 (*DARTAN LITTLE JUKE x JET SET'S BLUE STAR MAMAMIA*) Prod : M. BLANC David, Prop : Mme MECHOUD Corinne

1145 CH OCTAVIO DU DOMAINE SAN SEBASTIAN LOF : 076699/08607 - id : 250268712697629 né le 08/02/18 ((CH) *ARAGON GOLDY BOY AUKSO UOGA x (CH) JAMAICA DU DOMAINE SAN SEBASTIAN*) Prod et prop : M. MALGRAT Sébastien

• CLASSE PUPPY FEMELLE M. CHAPIRO Boris •

1146 PALOMA DU MONT VERMEIL LOF : 088784 - id : 250269590084817 née le 09/12/19 (*JET SET'S BLUE STAR JAGUAR x JET SET'S BLUE STAR LADY GAGA*) Prod et prop : Mme GIRAUDIN Chantal

• CLASSE JEUNE FEMELLE M. DEWAELE Patrick •

(C) **1147 JET SET'S BLUE STAR PEARDY** LOF : 084069 - id : 250268732508227 née le 09/06/19 ((CH) *LOOKUM SONIC YOUTH x JET SET'S BLUE STAR NIRVANA*) Prod : M. BLANC David, Prop : Mme MECHOUD Corinne

1148 JET SET'S BLUE STAR POESIE LOF : 085279 - id : 250268732687086 née le 21/08/19 ((CH) *LOOKUM SONIC YOUTH x JET SET'S BLUE STAR O'HARA SCARLETT*) Prod et prop : M. BLANC David

- (C) **1149 PEADGE DU DOMAINE SAN SEBASTIAN** LOF: 083918 - id : 250268712837778 née le 18/06/19 (ARAGON GOLDY BOY AUKSO UOGA x MADONNA DU DOMAINE SAN SEBASTIAN) Prod : M. MALGRAT Sébastien, Prop : Mme PACOUIL Patricia
- **CLASSE INTERMEDIAIRE FEMELLE M. DEWAELE Patrick** •
- (C) **1150 POM POM PIDOO DES JOLIS COEURS DE STANLEY** LOF: 082379 - id : 250268732512557 née le 03/01/19 (NEVER STOP DREAMING OF ALIXORA BLUE x CORBRAYASH RAZZLE DAZZLE) Prod : Mme ROBIN Maryline, Prop : Mlle ROBIN Sarah
- 1151 PRETTY WOMAN DU MONT VERMEIL** LOF: 083617 - id : 250268501732854 née le 01/04/19 (MIKA DU MONT VERMEIL x JET SET'S BLUE STAR LADY GAGA) Prod et prop : Mme GIRAUDIN Chantal
- **CLASSE OUVERTE FEMELLE M. DEWAELE Patrick** •
- 1152 JET SET'S BLUE STAR ONYX BLACK** LOF: 080254/16843 - id : 250268501512863 née le 05/09/18 (DARTAN LITTLE JUKE x JET SET'S BLUE STAR MAMAMIA) Prod : M. BLANC David, Prop : Mme DUMAZER Anissa

CHIHUAHUA à Poil Long

Juges : M. CHAPIRO Boris / M. DEWAELE Patrick

- **CLASSE JEUNE MALE M. DEWAELE Patrick** •
- 1153 JOY DEI DELFINI DI PESCARA** LOI: 19/194400 - id : 380260160033934 né le 27/08/19 (SEX LOVER-PL DEI DELFINI DI PESCARA x CAIPIRINHA-PL DELEFINI DI PESCARA) Prod : M. GIANNANDREA Piero, Prop : M. BLANC David
- 1154 PEPPERMINT DE L'ECRIN VERT** LOF: 086219 - id : 250269100063865 né le 17/10/19 (JASONDESTINYLIFE DE LA PLAINE D'ILLIBERIS x NOVA SATINKA DE LA PLAINE D'ILLIBERIS) Prod et prop : Mme BOUDET Carole
- **CLASSE INTERMEDIAIRE MALE M. DEWAELE Patrick** •
- 1155 PATCHYNO DU MONT VERMEIL** LOF: 083457 - id : 250268501733052 né le 19/03/19 (JAZZ LE CHANTEUR DU MONT VERMEIL x DONA AITANA DI RIO GALERIA) Prod et prop : Mme GIRAUDIN Chantal
- **CLASSE OUVERTE MALE M. DEWAELE Patrick** •
- 1156 ODIN DES DIAMANTS DE JADE** LOF: 080783 - id : 250268732362616 né le 08/11/18 (LEGEND BLUE DES OURS GRIS x LADY CHOCOLATE COCONUST DE L'EDEN DES PETITS PRECIEUX) Prod : Mme PARROT Manon, Prop : M. RENARD Joël
- 1157 O'USS NIMITZ DES Z'AMOURS DE LA VIOLETTE** LOF: 078630/08782 - id : 250268732329031 né le 28/06/18 (ARAGON GOLDY BOY AUKSO UOGA x ISULA DES Z'AMOURS DE LA VIOLETTE) Prod : Mme AMORETTI Françoise, Prop : Mme M. AUSSEIL Séverine et André
- **CLASSE BABY FEMELLE M. CHAPIRO Boris** •
- 1158 JET SET'S BLUE STAR ROSE NOIRE** LOF: 087955 - id : 250269590110000 née le 21/03/20 (SINGH DILLON-PL DI RIO GALERIA x LJUSTALVER'S THE SNOW QUEEN) Prod : M. BLANC David, Prop : Mme MECHOUD Corinne
- 1159 R'KEEN DES Z'AMOURS DE LA VIOLETTE** LOF: 087291 - id : 250268743282676 née le 18/02/20 (NASH DES Z'AMOURS DE LA VIOLETTE x LAS VEGAS DES Z'AMOURS DE LA VIOLETTE) Prod et prop : Mme AMORETTI Françoise
- 1160 ROSE DU SUD DES TERRES DE SAM** LOF: 87195 - id : 250269590093931 née le 12/02/20 (NOGAMI DES BRUMES DE RHODANIE x NOISETTE DES DOUX PETITS PETONS) Prod : M. Wittemberg Dominique, Prop : Mme JOUANNE Mélanie
- **CLASSE PUPPY FEMELLE M. CHAPIRO Boris** •
- 1161 PERL'A NANA DES Z'AMOURS DE LA VIOLETTE** LOF: 086839 - id : 250268743246412 née le 13/12/19 ((CH) NASH DES Z'AMOURS DE LA VIOLETTE x (CH) CC USA MA PERLE RARE HEMMA) Prod et prop : Mme AMORETTI Françoise
- **CLASSE JEUNE FEMELLE M. DEWAELE Patrick** •
- 1162 PAYLIE DE LA PLAINE D'ILLIBERIS** LOF: 085256 - id : 250269100064223 née le 08/09/19 (JASONDESTINYLIFE DE LA PLAINE D'ILLIBERIS x NILYANA DE LA PLAINE D'ILLIBERIS) Prod : M. Mme AUSSEIL A. et AUSSEIL MORCANT S., Prop : Mme BASSET Carine
- (C) **1163 PICHOLINE DE LA LUMIERE DE SIGIRIA** LOF: 083470 - id : 250269608134781 née le 15/05/19 (MARSALA DES JOLIS COEURS DE STANLEY x INDIE DE LA LUMIERE DE SIGIRIA) Prod : Mmes LEPLAT Anne / ROSSI Monique, Prop : Mlle ROBIN Sarah

- (C) **1164 PRESTIGE DE L'EMPIRE DE GANESH** LOF : 083548 - id : 250268732578459 née le 15/05/19 (*ORIGIN BOY DES JOLIS COEURS DE STANLEY x SHAKIRA DE HEPOR-T-CAN*) Prod : M. ROBIN Adrien, Prop : Mlle ROBIN Sarah
- **CLASSE INTERMEDIAIRE FEMELLE M. DEWAELE Patrick** •
- 1165 POUPPY CHOCOLETT DU MONT VERMEIL** LOF : 083458 - id : 250268501733078 née le 19/03/19 (*JAZZ LE CHANTEUR DU MONT VERMEIL x DONA AITANA DI RIO GALERIA*) Prod et prop : Mme GIRAUDIN Chantal
- **CLASSE OUVERTE FEMELLE M. DEWAELE Patrick** •
- 1166 CIAO CIAO BAMBINA SECRET OF ANGELS** LOF : 085806/16790 - id : 941000023277428 née le 25/07/18 (*(CH) LAYMINGAS-SHORI SHINING DANCER x (CH) AMY WINEHOUSE SECRET OF ANGELS*) Prod : Mme SZABOOVA Zuzana, Prop : Mlle ROBIN Sarah
- 1167 OTHALYA DE LA PLAINE D'ILLIBERIS** LOF : 077606/16364 - id : 250269811461286 née le 17/04/18 (*BLUE CHI'S NOT YOUR AVERAGE JOE x HALO'S VALRHONA CHOCOLATE ROXY*) Prod : M. AUSSEIL André, Prop : Mme M. AUSSEIL Séverine et André
- CAVALIER KING CHARLES SPANIEL Blenheim**
- Juges : M. CHAPIRO Boris / M. DEWAELE Patrick*
- **CLASSE INTERMEDIAIRE MALE M. DEWAELE Patrick** •
- 1168 O SOLE MIO DU CASTEL DES PETITS COEURS** LOF : 150867/16487 - id : 250268712756417 né le 26/08/18 (*LINOI DES PRINCES DES CEVENNES x JEZEBEL DES DIVINS PREMICES*) Prod : Mme LAMARQUE Laurette, Prop : Mme PLANCHON Christiane
- 1169 O'NEIL DES HAUTS DE LA CHAUME** LOF : 152786/16586 - id : 250269590009652 né le 14/12/18 (*MADE-IN-ENGLAND DES PRECIEUSES PIERRES x JUST-A-DANCE OF SEVIJEAN'S*) Prod : Mme EYQUEM Françoise, Prop : Mme MAZOT Nelly
- **CLASSE OUVERTE MALE M. DEWAELE Patrick** •
- 1170 BONITOS COMPANEROS NEPTUN** VDH : CCD 153418 - id : 276094800008683 né le 24/06/18 (*(CH) VALENTINE THE IRISH TENOR x BONITOS COMPANEROS DIORCHAVAN LOVE*) Prod : M. KIRSCHBAUM Markus, Prop : M. RABOIN Rémy
- 1171 CLARIVAL PETER PAN** LOF : 155464 - id : 250269811777278 né le 24/01/19 (*CLARIVAL LEONARDO DI CAPRIO x CLARIVAL LARA CROFT*) Prod : M. DORINET Pascal, Prop : M. LIEBAUX David
- 1172 NEW PEARL DU CASTEL DES PETITS COEURS** LOF : 145954/16148 - id : 250268712671421 né le 22/11/17 (*I AM LEGEND DE L'ANGELARDE x ILIADE DE L'ANGELARDE*) Prod et prop : Mme LAMARQUE Laurette
- **CLASSE VETERAN MALE M. DEWAELE Patrick** •
- 1173 (CH) FIERI DES CAVALIERS DU ROY** LOF : 093459/12162 - id : 250269801477336 né le 27/07/10 (*ESSLEY DE LA FIEFFE AU SONGEUR x BACALUSIA DES CAVALIERS DU ROY*) Prod : Mme REMONT Patricia, Prop : Mme PLANCHON Christiane
- **CLASSE PUPPY FEMELLE M. CHAPIRO Boris** •
- 1174 PHOEBE DE LA GEODE** LOF : 159051 - id : 250268723042919 née le 12/12/19 (*NEW LOVE DES PRECIEUSES PIERRES x NOLWENN DE LA GEODE*) Prod : M. MADEC Roger, Prop : Mme M. AUSSEIL Séverine et André
- **CLASSE JEUNE FEMELLE M. DEWAELE Patrick** •
- 1175 BONITOS COMPANEROS FRENCH AFFAIRE** VDH : 8032-19 - id : 992000000115726 née le 08/09/19 (*WOMANIZER OF AN EXCELLENT CHOICE x BONITOS COMPANEROS YATOKIA*) Prod : M. KIRSCHBAUM Markus, Prop : M. RABOIN Rémy
- (C) **1176 PHOEBE DES HAUTS DE LA CHAUME** LOF : 156665 - id : 2502695900072460 née le 01/08/19 (*IRRESISTIBLE DES PRECIEUSES PIERRES x JUST-A-DANCE OF SEVIJEAN'S*) Prod : Mme EYQUEM Françoise, Prop : Mme MAZOT Nelly
- 1177 PIMM'S DES SENTEURS DE PROVENCE** LOF : 157834 - id : 250268723034645 née le 08/09/19 (*OSCAR DES PRINCES DE LA FORET NOIRE x ORIANE DES SENTEURS DE PROVENCE*) Prod et prop : Mme FOURRET-PONCET Stella
- (C) **1178 PIN-UP DU CASTEL DES PETITS COEURS** LOF : 155272 - id : 250269608329184 née le 27/05/19 (*JASPER DES DIVINS PREMICES x NUAGE D AMOUR DES PRINCES DES CEVENNES*) Prod et prop : Mme LAMARQUE Laurette
- (C) **1179 PURDEY DE LA FIEFFE AU SONGEUR** LOF : 154716 - id : 250268732551647 née le 03/04/19 (*(CH) LASZLO-BL x (CH) JOLIE MOME DE LA FIEFFE AU SONGEUR*) Prod : Mme TRANCHANT Chantal, Prop : Mme M. TRANCHANT Chantal et Alain

• **CLASSE OUVERTE FEMELLE M. DEWAELE Patrick** •

- 1180 CLARIVAL PENELOPE CRUZ (dite Praline)** LOF : 155460 - id : 250269811776604 née le 13/01/19 (PASCAVALE BIJOU x CLARIVAL JULIA ROBERTS) Prod : M. DORINET Pascal, Prop : M. LIEBAUX David
- 1181 CLARIVAL PIA ZADORA (dite Perle)** LOF : 155461 - id : 250269811810191 née le 13/01/19 (PASCAVALE BIJOU x CLARIVAL JULIA ROBERTS) Prod : M. DORINET Pascal, Prop : M. LIEBAUX David
- 1182 LOOK LIKE ZINE DE LA FIEFFE AU SONGEUR** LOF : 129106/22607 - id : 250268712232787 née le 05/04/15 (ANGEL'S PRIDE BENJAMIN BUTTON x DEAR MAGIC TOUCH DE LA FIEFFE AU SONGEUR) Prod et prop : Mme M. TRANCHANT Chantal et Alain

CAVALIER KING CHARLES SPANIEL Ruby - Noir & Feu

Juges : M. CHAPIRO Boris / M. DEWAELE Patrick

• **CLASSE JEUNE MALE M. DEWAELE Patrick** •

- 1183 PHLASH BLACK DU CASTEL DES PETITS COEURS** LOF : 157661 - id : 250269608390508 né le 04/10/19 (INSTANT DE CHARME-NF x OTESSA) Prod et prop : Mme LAMARQUE Laurette

• **CLASSE INTERMEDIAIRE MALE M. DEWAELE Patrick** •

- 1184 OKI SQUARE PRINCE HARRY** LOF : 156369 - id : 250269802836896 né le 29/03/19 (MANGO MIAM MIAM DE LA FEERIE DE BROCEYLANDE x GIANNA VOM ERLNBACHER-HEMMERICH) Prod et prop : M. RABOIN Rémy

• **CLASSE OUVERTE MALE M. DEWAELE Patrick** •

- 1185 ONLY YOU DES MARAIS DE BREMES** LOF : 148988/16231 - id : 250268501408751 né le 26/02/18 (JOHNNY CASH OF CUDDY WORLD'S x JUST YOU DES MARAIS DE BRÈMES) Prod : Mme DELATRE Christine, Prop : Mme LAMARQUE Laurette

• **CLASSE CHAMPION MALE M. DEWAELE Patrick** •

- 1186 (CH) MOON-RIVER DU REGNE DES FLAMMES** LOF : 133988/15442 - id : 250269606535230 né le 02/01/16 ((CH) IRRESISTIBLE DU JARDIN DE CLAIRE x HISPALIS PRINCESS DU TEMPS DES IREES) Prod : Mme M. BRASSEUR Stéphanie et Sylvain, Prop : Mme BRASSEUR Stéphanie

- 1187 NUMBER ONE DES REVES D'INTER NOS** LOF : 144343/16045 - id : 250269811406157 né le 24/08/17 (ZTORMY WEATHER DU CHATEAU NOBLESSE x JADEOPRESTIGEROYAL-RU) Prod : Mme VILA Laurence, Prop : M. ACHAKKOR Mohamed

• **NE CONCOURANT PAS** •

- 1188 MERCURE DE LA VALLEE DES CORBEAUX** LOF : 139414/15746 - id : 250268501188310 né le 02/11/16 (JIMMY DES MARAIS DE BREMES x JULIE DE LA VALLEE DES CORBEAUX) Prod : M. Mme ROUSSEL Hubert et Hélène, Prop : Mme PASSERON Laurence

• **CLASSE BABY FEMELLE M. CHAPIRO Boris** •

- 1189 REALLY PRETTY DU REGNE DES FLAMMES** LOF : 160680 - id : 250268501897123 née le 26/03/20 (MOON-RIVER DU REGNE DES FLAMMES x ODACIEUSE DU REGNE DES FLAMMES) Prod : M. BRASSEUR Stéphanie et Sylvain, Prop : Mme TEYCHENE Sandra

• **CLASSE JEUNE FEMELLE M. DEWAELE Patrick** •

- (C) **1190 PHOEBE DU REGNE DES FLAMMES** LOF : 155057 - id : 250269608328875 née le 10/05/19 ((CH) MOON-RIVER DU REGNE DES FLAMMES x MAYA-OZALEE DU REGNE DES FLAMMES) Prod : Mme M. BRASSEUR Stéphanie et Sylvain, Prop : Mme BRASSEUR Stéphanie

- (C) **1191 PRINCESSE DU REGNE DES FLAMMES** LOF : 155056 - id : 250269608327996 née le 10/05/19 (MOON-RIVER DU REGNE DES FLAMMES x MAYA-OZALEE DU REGNE DES FLAMMES) Prod : Mme M. BRASSEUR Stéphanie et Sylvain, Prop : Mme LAMARQUE Laurette

• **CLASSE INTERMEDIAIRE FEMELLE M. DEWAELE Patrick** •

- 1192 OKI SQUARE PRINCESSE DIANA** LOF : 156370 - id : 250269802841789 née le 29/03/19 (MANGO MIAM MIAM DE LA FEERIE DE BROCEYLANDE x GIANNA VOM ERLNBACHER-HEMMERICH) Prod et prop : M. RABOIN Rémy

- (C) **1193 POMME D AMOUR DU REGNE DES FLAMMES** LOF : 153993 - id : 250268501654715 née le 07/03/19 (LITTLE SIRE DE LA GEODE x MARY-JANE DU REGNE DES FLAMMES) Prod : Mme M. BRASSEUR Stéphanie et Sylvain, Prop : Mme FORTUNE Sabine

- (C) **1194 PRUE DU REGNE DES FLAMMES** LOF : 155052 - id : 250269608328223 née le 08/05/19 (LITTLE SIRE DE LA GEODE x NANNY MCPHEE DU REGNE DES FLAMMES) Prod : Mme M. BRASSEUR Stéphanie et Sylvain, Prop : Mme BRASSEUR Stéphanie

• **CLASSE OUVERTE FEMELLE M. DEWAELE Patrick** •

1195 OSSIA DU REGNE DES FLAMMES LOF : 148814/25163 - id : 250268501478855 née le 02/05/18 (MAITRE GIMS DU REGNE DES FLAMMES x IPOLENE DE LA GEODE) Prod : Mme M. BRASSEUR Stéphanie et Sylvain, Prop : Mme FORTUNE Sabine

• **CLASSE CHAMPION FEMELLE M. DEWAELE Patrick** •

1196 (CH) NEARLY PERFECT DES REVES D'INTER NOS LOF : 144347/24706 - id : 250269811394660 née le 24/08/17 (ZTORMY WEATHER DU CHATEAU NOBLESSE x JADEOPRESTIGEROYAL-RU) Prod et prop : Mme VILA Laurence

CAVALIER KING CHARLES SPANIEL Tricolore

Juges : M. CHAPIRO Boris / M. DEWAELE Patrick

• **CLASSE JEUNE MALE M. DEWAELE Patrick** •

1197 CLARIVAL POPEYE THE SAILOR MAN (dit Poopy) LOF : 155635 - id : 250269811777428 né le 29/05/19 (PASCVALE BIJOU x CLARIVAL MELODY) Prod : M. DORINET Pascal, Prop : M. LIEBAUX David

1198 PLATON DU CASTEL DES PETITS COEURS LOF : 155911 - id : 250269608326397 né le 02/07/19 (GUSSY DE LA GEODE x NINA L'EXIR DU CASTEL DES PETITS COEURS) Prod : Mme LAMARQUE Laurette, Prop : Mme FOURRET-PONCET Stella

• **CLASSE INTERMEDIAIRE MALE M. DEWAELE Patrick** •

1199 BOWFORT SILVER SURFER LOF : 157310/16468 - id : 958000010872348 né le 21/10/18 (CHARLOTTETOWN KINGMAN x CHARLOTTETOWN SILVEE WITH BOWFORT) Prod : Mme BREWER, Prop : Mme PASSERON Laurence

1200 OSLO DU MAS DE DIXIE LOF : 151020/16452 - id : 250269608158632 né le 12/09/18 (I AM LEGEND DE L'ANGELARDE x LONDONDERRY OPUS GRANDE) Prod et prop : Mme ROY Patricia

• **CLASSE OUVERTE MALE M. DEWAELE Patrick** •

1201 ONCE UPON A TIME DE CASTEL PEYRAC (dit Idefix) LOF : 150537/16393 - id : 250269811704011 né le 27/07/18 (GENTLE BOY DE LA GEODE x JUST A MELODY DE CASTEL PEYRAC) Prod : Mme PRUNIER Danièle, Prop : Mme PASSERON Laurence

• **CLASSE CHAMPION MALE M. DEWAELE Patrick** •

1202 (CH) I AM LEGEND DE L'ANGELARDE LOF : 119620/14149 - id : 250269810136313 né le 09/06/13 (VOUGES CAMERON x GREASE DE L'ANGELARDE) Prod : Mme DEVAUTOUR Marjorie, Prop : Mme ROY Patricia

• **CLASSE BABY FEMELLE M. CHAPIRO Boris** •

1203 RAIPONCE DU CASTEL DES PETITS COEURS LOF : 160362 - id : 250269608518555 née le 20/02/20 (NEW PEARL DU CASTEL DES PETITS COEURS x MISS GIRL DU CASTEL DES PETITS COEURS) Prod : Mme LAMARQUE Laurette, Prop : Mme SENTRY Josiane

• **CLASSE PUPPY FEMELLE M. CHAPIRO Boris** •

1204 ROLLING ON THE DEEP FORTUNA LOVI LOF : 159077 - id : 250269608493962 née le 08/01/20 (HOLMES DES CONTEMPLATIONS x LILY-WOOD DE BETTIGNIES) Prod : M. DELATTRE Morgan, Prop : Mme ALEX Evelyne

• **CLASSE JEUNE FEMELLE M. DEWAELE Patrick** •

(C) **1205 PROMISE ME THE MOON DES HAUTS DE LA CHAUME** LOF : 156666 - id : 250269590072461 née le 01/08/19 (IRRESISTIBLE DES PRECIEUSES PIERRES x JUST-A-DANCE OF SEVIJEAN'S) Prod : Mme EYQUEM Françoise, Prop : Mme MAZOT Nelly

• **CLASSE INTERMEDIAIRE FEMELLE M. DEWAELE Patrick** •

1206 ORNELLA MUTI DES SENTEURS DE PROVENCE LOF : 151976 - id : 250268712687448 née le 15/10/18 (PAUL GAUGUIN-BL x IRIS DU DOMAINE DE LA VAREZE) Prod et prop : Mme FOURRET-PONCET Stella

(C) **1207 POP OF LITTLE BY LITTLE** LOF : 154379 - id : 250269608248008 née le 02/04/19 (MAMBO DE LA COMBE BERAIL x NIRVANA OF LITTLE BY LITTLE) Prod : Mme RENAUD Laurence, Prop : M. PIEPER Walter-Heinz

• **CLASSE OUVERTE FEMELLE M. DEWAELE Patrick** •

1208 OLWEN DU CASTEL DES PETITS COEURS LOF : 149033/24970 - id : 250268712730315 née le 18/05/18 (LINOI DES PRINCES DES CEVENNES x MONA) Prod : Mme LAMARQUE Laurette, Prop : Mme LE CORRE Angélique

PEKINOIS Moins de 4 Kg

Juge : M. ESCOFFIER Jean-Louis

• **CLASSE INTERMEDIAIRE FEMELLE** •

1209 SUNRISE DRAGON CLARISSA RKF : 5510478 - id : 643099100020329 née le 03/11/18 (SUNRISE DRAGON JAVADI x BEVERLY IZ ZHASMINOVOGO DVORTSA) Prod : Mme ARTEMENKO, Prop : Mme MERMET Evelyne

• CLASSE CHAMPION FEMELLE •

- 1210 MARQUISE DES HUSSARDS DE L'EMPEREUR** LOF: 019951/04220 - id : 250269606667419 née le 04/07/16 ((CH) *SUNRISE DRAGON SUPER PRIZE (DIT CHUN)* x *EDEN DU MEIX DU CURTIL*) Prod et prop : Mme MERMET Evelyne

PEKINOIS 4 Kg et plus

Juge: M. ESCOFFIER Jean-Louis

• CLASSE JEUNE MALE •

- 1211 POCKET PEK DU CAILLOU BLANC** LOF: 020427 - id : 250268732597700 né le 07/07/19 (*KLERKSHOF CLASSIC* x (CH) *PENELOPE DEL PALAZZO IMPERIALE*) Prod : M. CAIVEAU Michel, Prop : Mme MALABREDA Stéphanie

• CLASSE OUVERTE MALE •

- 1212 SUNRISE DRAGON CHARDASH (dit Charly)** LOF: 020413/03984 - id : 643094100376076 né le 29/05/18 ((CH) *SUNRISE DRAGON JON SNOW* x *SUNRISE DRAGON LADY LION*) Prod : Mme ARTEMENKO, Prop : Mme MERMET Evelyne

• CLASSE CHAMPION MALE •

- 1213 (CH) JYPSI DES HUSSARDS DE L'EMPEREUR** LOF: 019405/03833 - id : 250269606241046 né le 10/05/14 ((CH) *SUNRISE DRAGON SUPER PRIZE (DIT CHUN)* x (CH) *GWENDOLINE DES LUTINS DU PAI*) Prod et prop : Mme MERMET Evelyne

- 1214 (CH) LITTLE BUDDHA DE L'ANTRE DU DRAGON** LOF: 019789/03919 - id : 250268500964629 né le 08/10/15 (*GOSSIP WHISPER DE L'ANTRE DU DRAGON* x *HATHAWAY DE L'ANTRE DU DRAGON*) Prod : Mme RICOLLEAU Anne-Marie, Prop : Mme MALABREDA Stéphanie

• CLASSE INTERMEDIAIRE FEMELLE •

- 1215 PADME DE L'ANTRE DU DRAGON** LOF: 020392/04299 - id : 250268732634518 née le 16/04/19 (*GHOST WILLOW DE L'ANTRE DU DRAGON* x *HANAE DE LA SOURCE DU CHATEAU*) Prod : Mme RICOLLEAU Anne-Marie, Prop : Mme MALABREDA Stéphanie

• CLASSE OUVERTE FEMELLE •

- 1216 NINA IZ ZHASMINGOVOG DVORTSA** RKF: 5208747 - id : 643094800035007 née le 05/04/18 ((CH) *WILLIAM AM AT STSANJA* x *RUMBA IZ ZHASMINGOVOGO DVORTSA*) Prod : Mme NOVIKOVA, Prop : Mme MERMET Evelyne

EPAGNEUL JAPONAIS Moins de 4 Kg

Juges: M. ARNOULT Daniel / M. CHAPIRO Boris

• CLASSE BABY MALE *M. CHAPIRO Boris* •

- 1225 ROUDOUDOU KIYOMI OISSHII DE LA BAIE DE PEMPOUL** LOF: 005385 - id : 250269608464664 né le 19/02/20 (*AKIO TENSHI* x *LIGHT NING DE LA BAIE DE PEMPOUL*) Prod : M. LE REST Patrice, Prop : Mlle VAN AMERONGEN Coline

• CLASSE OUVERTE MALE *M. ARNOULT Daniel* •

- 1217 (CH) NUMATSUKI OCHIDORI** LOF: 005162/00762 - id : 250269590041932 né le 16/04/18 (*YUDZURU OTONASHI DE IMPERIUM AURI* x (CH) *GANDAKI CHAN DU ROYAUME DE LA BICHONNERIE*) Prod et prop : M. POURTAUD Jean-François

• CLASSE CHAMPION MALE *M. ARNOULT Daniel* •

- 1218 (CH) GINSEI NO NUMATSUKI DE IMPERIUM AURI** RKF: 4703716 - id : 643094800014026 né le 26/10/16 ((CH) *RUS RKF UKAYALIAKAY KAWA DE IMPERIUM AURI* x *MISUTERUKISU DE IMPERIUM AURI*) Prod : Mme SUTUEVA DE DURAND Svetlana, Prop : M. POURTAUD Jean-François

• CLASSE BABY FEMELLE *M. CHAPIRO Boris* •

- 1219 RYUKO NUMATSUKI DI L'ISULA BELLA** LOF: EN COURS - id : 250268743381200 née le 27/03/20 (*NUMATSUKI OICHIRO* x *LUCIOLE DI L'ISULA BELLA*) Prod : Mme ROUSSELIN Nathalie, Prop : M. POURTAUD Jean-François

• CLASSE PUPPY FEMELLE *M. CHAPIRO Boris* •

- 1220 PHREYSIA AKWAMARYN** PKR : PKR.IX-86688 - id : 616099120031820 née le 10/11/19 (*DELIS SAKURA BALKAN SANIIRO* x *CHARMING GIRL AKWAMARYN*) Prod : Mme Dorota Kasprzak, Prop : Mlle VAN AMERONGEN Coline

• **CLASSE INTERMEDIAIRE FEMELLE M. ARNOULT Daniel** •

1221 AISOBIDO MISANGA HIJIRI JKC : 0061/19 - id : 392149000071306 née le 15/12/18 (*AISOBIDO ICHIGO* x *AISOBIDO KAGURA*) Prod : Mme MIKA KUDO MUTSUSHI, Prop : M. POURTAUD Jean-François

• **CLASSE OUVERTE FEMELLE M. ARNOULT Daniel** •

1222 NUMATSUKI ORIHIIME LOF : 005165/01144 - id : 250269590041580 née le 24/04/18 ((*CH*) *EYCHIRO BEL-SHIR DE IMPERIUM AURI* x *SANUKI KYOGOKUSOU MARIHIIME*) Prod et prop : M. POURTAUD Jean-François

• **CLASSE CHAMPION FEMELLE M. ARNOULT Daniel** •

1223 (CH) NUMATSUKI NORIKO LOF : 005000/01129 - id : 250269606913407 née le 20/02/17 ((*CH*) *EYCHIRO BEL-SHIR DE IMPERIUM AURI* x (*CH*) *GANDAKI CHAN DU ROYAUME DE LA BICHONNERIE*) Prod et prop : M. POURTAUD Jean-François

• **CLASSE VETERAN FEMELLE M. ARNOULT Daniel** •

1224 (CH) GANDAKI CHAN DU ROYAUME DE LA BICHONNERIE LOF : 004362/00964 - id : 250268710080882 née le 18/12/11 (*HOMERBRENT OSHITSU-NO OF PAMOJILL* x *CHAMENA CHAN DU ROYAUME DE LA BICHONNERIE*) Prod : Mme BRIERE Joëlle, Prop : M. POURTAUD Jean-François

EPAGNEUL JAPONAIS 4 Kg et plus

Juge : M. ARNOULT Daniel

• **CLASSE CHAMPION MALE** •

1226 (CH) DEZI DELAJT SHIDZHERU RKF : 4519934 - id : 643094100438601 né le 07/02/16 ((*CH*) *STEPOVY VITER TOSHIO* x *DEZI DELAJT ZAGADKA VOSTOKA*) Prod : Mlle KARYAGINA, Prop : M. POURTAUD Jean-François

EPAGNEUL NAIN CONTINENTAL (PAPILLON) Moins de 2.5 Kg SPÉCIALE

Juge : M. ARNOULT Daniel

• **CLASSE INTERMEDIAIRE FEMELLE** •

1228 PRINCESSE PAKITA DU CHATEAU DE PEYRE LOF : 016651/03135 - id : 250269811626712 née le 16/01/19 (*IAPONI-STAR DU PRE MELY DE LAUREDEN* x *GLADYS DU CHATEAU DE PEYRE*) Prod et prop : Mme BOUSQUET Monique

• **CLASSE CHAMPION FEMELLE** •

1229 (CH) DITRYSIA'S NYX-DEITY-OF-THE-NIGHT LOF : 015603/02986 - id : 250269606903440 née le 27/02/17 (*GOLDEN LEAFS XOXO* x *DAVINA VOM SCHWABENHOF*) Prod et prop : Mlle COSTES Marine

EPAGNEUL NAIN CONTINENTAL (PAPILLON) de 2.5 à 4.5 Kg SPÉCIALE

Juges : M. ARNOULT Daniel / M. CHAPIRO Boris

• **CLASSE PUPPY MALE M. CHAPIRO Boris** •

1230 PHUKET STAR DES PLAGES DE GOAREM LOF : 017098 - id : 250269608485974 né le 14/12/19 ((*CH*) *IAPONI-STAR DU PRE MELY DE LAUREDEN* x *NAIS-LADY DU PRE MELY DE LAUREDEN*) Prod : M. KEUPS Samuel, Prop : Mme CATRIN Martine

• **CLASSE JEUNE MALE M. ARNOULT Daniel** •

(C) **1231 LUCAS PESWAPI MARIA SIRRAH** SPKP : 1825 - id : 900113001412697 né le 27/07/19 (*WENLIN'S CRAFTED WITH CARE* x *GRACE KELLY MÁRIA SIRRAH*) Prod : Mme KROSLAKOVA MARIA, Prop : Mlle BRICHAU Delphine

• **CLASSE OUVERTE MALE M. ARNOULT Daniel** •

1232 DITRYSIA'S ORION OUR WINNING STAR LOF : 016037/02755 - id : 250269608048737 né le 14/01/18 (*NIGHTFIRE'S GLAMOROUS WINNER* x *ISABELLA VOM SCHWABENHOF*) Prod : Mme COSTES Marine, Prop : Mme BOUSQUET Monique

1233 NOE DU CHATEAU DE PEYRE LOF : 015726/02717 - id : 250269811377717 né le 18/05/17 (*INDI DE BEL DAHLIA* x *GLADYS DU CHATEAU DE PEYRE*) Prod et prop : Mme BOUSQUET Monique

1234 NORTON-STAR DU PRE MELY DE LAUREDEN LOF : 015480/02698 - id : 250269802755585 né le 20/01/17 (*LORENZO-DES-ELFES DU PRE MELY DE LAUREDEN* x *HEIDI-LADY DU PRE MELY DE LAUREDEN*) Prod : Mme CHARTRAIN Jocelyne, Prop : Mme CATRIN Martine

• **CLASSE CHAMPION MALE M. ARNOULT Daniel** •

1235 (CH) IAPONI-STAR DU PRE MELY DE LAUREDEN LOF : 013687/02470 - id : 250269802253701 né le 10/11/13 ((*CH*) *GAVROCHE VON DEN KOLIBRIS* x *XMYSTIX VON DEN KOLIBRIS*) Prod : Mme CHARTRAIN Jocelyne, Prop : Mme CATRIN Martine

• **CLASSE INTERMEDIAIRE FEMELLE M. ARNOULT Daniel** •

1236 PRINCESSE PRISCA DU CHATEAU DE PEYRE LOF: 016649/03129 - id : 250269811587252 née le 16/01/19 (*IAPONI-STAR DU PRE MELY DE LAUREDEN x GLADYS DU CHATEAU DE PEYRE*) Prod et prop : Mme BOUSQUET Monique

• **CLASSE CHAMPION FEMELLE M. ARNOULT Daniel** •

1237 (CH) ISABELLA VOM SCHWABENHOF VDH: PPCD3457/15 - id : 276094180036553 née le 27/09/15 (*KERAMET'S EXTREME SECRET x ALEX TAKE THE CHANCE TRINIE*) Prod : Mme WERBER Marlies, Prop : Mlle COSTES Marine

• **CLASSE VETERAN FEMELLE M. ARNOULT Daniel** •

1238 (CH) DAVINA VOM SCHWABENHOF LOF: 013247/02494 - id : 276094180036775 née le 10/04/12 (*ALEX MASTERPIECE x YMA VOM SCHWABENHOF*) Prod : Mme WEBER Marlies, Prop : Mlle COSTES Marine

EPAGNEUL NAIN CONTINENTAL (PHALENE) Moins de 2.5 Kg **SPÉCIALE**

Juges : M. ARNOULT Daniel / M. CHAPIRO Boris

• **CLASSE BABY FEMELLE M. CHAPIRO Boris** •

1239 DOLLBABIES OPS ONE OF A KIND LKF : EN COURS - id : 941000025047195 née le 25/02/20 (*DOLLBABIES KEVIN KING OF A DAY x DOLLBABIES JIZELL JUST DO IT*) Prod : Mme Ilze Fraimane, Prop : Mlle COSTES Marine

• **CLASSE JEUNE FEMELLE M. ARNOULT Daniel** •

1227 PHOEBE DU DOMAINE DES SEIGNEURS DE LA VALLEE LOF: 016992 - id : 250268743040666 née le 17/07/19 (*ELVIN DU DOMAINE DES SEIGNEURS DE LA VALLEE x GLORIA DE LA FAVEUR DE LA NUIT*) Prod et prop : Mme COGNARD Anne

• **CLASSE OUVERTE FEMELLE M. ARNOULT Daniel** •

1240 NOISETTE DU DOMAINE DES SEIGNEURS DE LA VALLEE LOF: 015768/03010 - id : 250268731919213 née le 11/04/17 (*CACHOU DE LA FAVEUR DE LA NUIT x GLORIA DE LA FAVEUR DE LA NUIT*) Prod et prop : Mme COGNARD Anne

EPAGNEUL NAIN CONTINENTAL (PHALENE) de 2.5 à 4.5 Kg **SPÉCIALE**

Juge : M. ARNOULT Daniel

• **CLASSE OUVERTE MALE** •

1241 LESLEE DU DOMAINE DES SEIGNEURS DE LA VALLEE LOF: 014645/02635 - id : 250268731444872 né le 03/08/15 (*CACHOU DE LA FAVEUR DE LA NUIT x GLORIA DE LA FAVEUR DE LA NUIT*) Prod et prop : Mme COGNARD Anne

• **CLASSE OUVERTE FEMELLE** •

1242 JAVA DU ROYAUME D'YORKA LOF: 014274/02833 - id : 250268712258054 née le 20/11/14 (*FOX-TROT DE LA FAVEUR DE LA NUIT x HEIDY DU CLOS DES GRES*) Prod : Mlle BARREAU Monique, Prop : Mlle PORQUET Sophie

PETIT CHIEN RUSSE POIL LISSE **SPÉCIALE**

Juge : M. ARNOULT Daniel

• **CLASSE OUVERTE MALE** •

1243 SAMOTEKA TOY VINTAGE RKF : 5106818 - id : 643094100510540 né le 23/11/17 (*SOLNYSJKO ALEKSI NIGHT FLIGHT x SMART STYLE ZINA*) Prod : Mme IVASHENKO S.V, Prop : Mme DRAVET Sigrd

• **CLASSE OUVERTE FEMELLE** •

1244 ONA IZYSKANNAYA SIREN DES HIBISCUS D'AZUR LOF: 001212 - id : 250268732036930 née le 19/03/18 (*TAMIRLAN TSAR IZ POLESSKIKH ELFOV x I'MALEN'KAYA FEYA LILAS DE L'EMPIRE DU TOY*) Prod : Mme JORDAN Marianne, Prop : Mme LHOMME Colette

PETIT CHIEN RUSSE POIL LONG **SPÉCIALE**

Juge : M. ARNOULT Daniel

• **CLASSE INTERMEDIAIRE MALE** •

1245 ODIN BY BIDULE LOF: 001338/00180 - id : 250268601093571 né le 30/11/18 (*NASLEDNIY PRINZ BY BIDULE x MELIA BY BIDULE*) Prod : Mme BOGDANOVA Anna, Prop : Mme BOUDET Annaïc

(C)

• CLASSE OUVERTE MALE •

- 1246 STRELNA LAND ZHEMCHUZHNY PRINTS** RKF : 5423141 - id : 64317802/105736 né le 18/09/18 (*STRELNA LAND HOVARD x STRELNA LAND PEPPY DLINNY CHULOK*) Prod : Mrs SIVAKOVA L.N., Prop : Mme FORTE GAUTHIER Maria Léonor

• CLASSE INTERMEDIAIRE FEMELLE •

- 1247 ORPHEE BY BIDULE** LOF : 001340/00337 - id : 250268601089039 née le 30/11/18 (*NASLEDNIY PRINZ BY BIDULE x MELIA BY BIDULE*) Prod : Mme BOGDANOVA Anna, Prop : Mme BOUDET Annaïk
- 1248 STRELNA LAND KEYLI CARMEN SHOW** RKF : 5429288 - id : 643178021107353 née le 09/11/18 (*GENIALNY MAESTRO IZ SARIOLY x STRELNA LAND DOLCE VITA*) Prod : Mme LIEBOVA, Prop : Mme FORTE GAUTHIER Maria Léonor

• CLASSE OUVERTE FEMELLE •

- 1249 STRELNA LAND ARMY OF LOVE** RKF : 5326785 - id : 643178021101715 née le 14/07/18 (*GENIALNY MAESTRO IZ SARIOLY x STRELNA LAND WHITNEY HOUSTON*) Prod : Mme SIVAKOVA L.N., Prop : Mme FORTE GAUTHIER Maria Léonor

BOULEDOGUE FRANCAIS Bringé **SPÉCIALE**

Juges : M. ARNOULT Daniel / M. CHAPIRO Boris

• CLASSE BABY MALE M. CHAPIRO Boris •

- 1250 ROCOCO EL DIABLO DES COTEAUX ROUGES** LOF : 112620 - id : 250268732303902 né le 01/04/20 (*NEFER-JOSHUA DU BERCEAU DES LOUPS-ANGES x NESTORINE DES BOULES DE BENAT*) Prod : Mme LECTEZ Isabelle, Prop : Mme M. HERLIN NAVARRO Céline et Frédéric

• CLASSE JEUNE MALE M. ARNOULT Daniel •

- 1251 POINT VIRGULE DES GREENS DU LEMAN** LOF : 108908 - id : 250269608328780 né le 15/05/19 (*MASTUGGIORGIO OF THE ROYAL WAY x (CH) LILI MARLEEN DES GREENS DU LEMAN*) Prod et prop : Mme SIEGFRIED Rosine

- (C) **1252 POOKY DU DOMAINE DE CHARROI** LOF : 109090 - id : 250269500814225 né le 26/07/19 (*IJANJAC DU BOIS DES MAQUISARDS x NATIVE DU DOMAINE DE CHARROI*) Prod : Mme M. SAVONA Sandra et Jérôme, Prop : Mlle PIVOT Morgane

• CLASSE INTERMEDIAIRE MALE M. ARNOULT Daniel •

- 1253 OPTIMUS PRIME DES BOULES AUX MIL FACETTES** LOF : 102983/14546 - id : 250269811545420 né le 08/09/18 (*LE-DUC-DE-GRAMONT DES TERRES DE FRASNES x MONA LISA BY JOCONDE DES BOULES AUX MIL FACETTES*) Prod : Mlle AVERSENQ Sophie, Prop : Mme DARMAND Emmanuelle
- 1254 POLLUX DE LA BASTIDE DES ANGES** LOF : 106427 - id : 250269100003914 né le 01/03/19 (*MANBO DU JARDIN DES REMPARTS x JAVA DE LA BASTIDE DES ANGES*) Prod et prop : Mme ROUSSEAU Laurence

• CLASSE OUVERTE MALE M. ARNOULT Daniel •

- 1255 CRAWFORD JANOEL** CMKU : 10562/19 - id : 945000006141759 né le 29/01/19 (*NINO FERRER DES CIMES DE MESZ' AMOURS x ROSI ROSETTE JANOEL*) Prod : Mme SOSNOVA Leona, Prop : Mme MASSE Monika
- 1256 IRON FLEUR DE L'ANNETTE** LOI : 18/141441 - id : 380260120001545 né le 29/06/18 (*ACE OF SPADES x ANGELIQUE*) Prod et prop : Mme MAROLO Anna-Giuseppina
- 1257 NEFER-JOSHUA DU BERCEAU DES LOUPS-ANGES** LOF : 096959/13992 - id : 250268732012090 né le 30/06/17 (*JOSHUA-ANDY DU BERCEAU DES LOUPS-ANGES x LOUCIANA-GRUNGE DU BERCEAU DES LOUPS-ANGES*) Prod : Mme M. TESSON Christel et David, Prop : Mme M. HERLIN NAVARRO Céline et Frédéric
- 1258 OAKWOOD DE LA ROCHE DE BALVENIE** LOF : 101458/14422 - id : 250269802722042 né le 04/04/18 (*IRRÉSISTIBLE GASPARD DU GOLDEN CHILD x KAHORAH DE EL MENCEY LOCO*) Prod : MM. MICOLAS Emmanuel / PARENT Morgan, Prop : Mme ROUDIER Laetitia
- 1259 REGINALD DARDEVIL** RKF : 5470089 - id : 643094100583449 né le 18/08/18 (*A'VIGDORS PANDOLFO x FERRERO ROSHE FORPASSION SOLEIL*) Prod : Mme SHARAPOVA Irina, Prop : M. WISPELAERE Freddy

• CLASSE BABY FEMELLE M. CHAPIRO Boris •

- 1260 REVANCHE A LA TETE D OR DES GONES DE FLOVIC** LOF : 112063 - id : 250269590092389 née le 28/02/20 (*MASTERPIECE DASTIN HEART x OLYMPIE-BENIE-DES-DIEUX DES BOVES DE VIDOCQ*) Prod et prop : M. WISPELAERE Freddy

• **CLASSE PUPPY FEMELLE M. CHAPIRO Boris** •

1261 RUBY DU DOMAINE DE BODAWAY LOF : 112188 - id : 250268743167458 née le 06/02/20 (L'HOMME IDEAL DU DOMAINE DE BODAWAY x MLE CHANEL DU DOMAINE DE BODAWAY) Prod : M. Mme BENSEHIL Abdelkrim et Natacha, Prop : Mme CEYRAT Cendrine

• **CLASSE JEUNE FEMELLE M. ARNOULT Daniel** •

1262 PICCOLA DU DIEUDONEE LOE : 2483522 - id : 938000000844547 née le 15/08/19 (MAVERICK DES BOULES AUX MIL FACETTES x JIJI DIAMOND DU DIEUDONEE) Prod : Mme SIERRA Leticia, Prop : Mlle SIERRA Laetitia

• **CLASSE INTERMEDIAIRE FEMELLE M. ARNOULT Daniel** •

1263 KINGFRIEND MISS MONDAINE LOF : 111399/20394 - id : 900200000792840 née le 10/12/18 (LOUWRIGHTS MAJOR TOM AT KINGFRIEND x KINGFRIEND MISS EBONY) Prod : M. FRIEND Darren, Prop : Mme FERREIRA Carmen

1264 OCEANE DU DOMAINE D'URKANTYS LOF : 103588/20113 - id : 250269811702772 née le 17/09/18 ((CH) JHASMINE DES SABLES DE SARRY x LOLLI POP DES TERRES AZUREENNES) Prod et prop : M. ROMERO Jean-Christophe

1265 ONCE UPON A TIME DES BOULES AUX MIL FACETTES LOF : 102986/20012 - id : 250269811544137 née le 08/09/18 (LE-DUC-DE-GRAMONT DES TERRES DE FRASNES x MONA LISA BY JOCONDE DES BOULES AUX MIL FACETTES) Prod et prop : Mlle AVERSENQ Sophie

1266 PIN-UP DE L'ESPRIT D'ORELINE LOF : 106259/20540 - id : 250268732534453 née le 14/02/19 (MOZART DU DOMAINE DE BODAWAY x JUNA DES CATAVEYRANS) Prod : Mme M. BELTRAN Emeline / GENIN Aurélien, Prop : Mlle BELTRAN Emeline

• **CLASSE OUVERTE FEMELLE M. ARNOULT Daniel** •

(C) **1267 FIORELLA DU DIEUDONEE** LOE : 0152458 - id : 981098106199281 née le 19/11/15 (IDEM FIFTY DES P'TITS BOUTBOUL x BABY MASHA DU DIEUDONEE) Prod : Mlle SIERRA Leticia, Prop : Mlle SIERRA Laetitia

1268 OBSESSION FATALE DU MANOIR MONDAIN LOF : 104703/20324 - id : 250268732362090 née le 11/10/18 ((CH) NOVIZALA DIESEL AT CANIPALMA x L'EAU.D'ISSEY.LOUISE.MARIE DU GOLDEN CHILD) Prod et prop : Mme FERREIRA Carmen

1269 OLYMPIE-BENIE-DES-DIEUX DES BOVES DE VIDOCQ LOF : 101827/19786 - id : 250268732197411 née le 29/05/18 (CASSANOVA VON MAERZ x LA.FOLIE.DES.GRANDEURS.LOUISE.MARIE DU GOLDEN CHILD) Prod : M. ROBILLARD Arnaud, Prop : M. WISPELAERE Freddy

1270 OTERO LA BELLE DU CLAN DE GIENSEKIA LOF : 099400/19528 - id : 250268732139900 née le 11/01/18 (LEONIDAS DU TERROIR DE FONTFROIDE x MISS'DIOR DU DOMAINE DECATELINE) Prod : M. Mme PAGANOTTO Sylvain et Annabelle, Prop : M. PAGANOTTO Sylvain

BOULEDOGUE FRANCAIS Fauve **SPÉCIALE**

Juges : M. ARNOULT Daniel / M. CHAPIRO Boris

• **CLASSE JEUNE MALE M. ARNOULT Daniel** •

1271 PELOPS BOULD'EROS D'OLYMPHE LOF : 110302 - id : 250269590063663 né le 16/05/19 (MOZART DU DOMAINE DE BODAWAY x N'JOY DU MAIL DES OLIVIERS) Prod et prop : Mme CEYRAT Cendrine

• **CLASSE INTERMEDIAIRE MALE M. ARNOULT Daniel** •

1272 ORLANDO DE LA VALLEE DIOISE LOF : 104881/14614 - id : 250269802798658 né le 20/11/18 (GRAND A'NE KENT HEARTBREAKER x MAYA DE LA VALLEE DIOISE) Prod : Mme POSTETTO Sylvie, Prop : M. MARTIN Bruno

• **CLASSE OUVERTE MALE M. ARNOULT Daniel** •

(C) **1273 M.J DU DIEUDONEE** LOE : 2416066 - id : 900176000175369 né le 15/04/18 ((CH) STEPHANE DE SITE LAGUNAS x FIORELLA DU DIEUDONEE) Prod : Mlle SIERRA Leticia, Prop : Mlle SIERRA Laetitia

1274 (CH) MAVERICK-TOP-GUN DE L'IDYLLE SACREE LOF : 092828 - id : 250269606830799 né le 09/12/16 ((CH) BLUM'S LITTLE FLOWERS CAPE DIEM x FELICIE CABERNET SAVIGNON) Prod : Mlle JOUQUEZ Marion, Prop : Mme MASSE Monika

1275 OASE DU DOMAINE DE CHARROI LOF : 102795/14437 - id : 250269500782548 né le 09/07/18 (JUANJAC DU BOIS DES MAQUISARDS x HITALIA DE SAND-PAM) Prod : Mme M. SAVONA Sandra et Jérôme, Prop : Mlle PIVOT Morgane

1276 ORELANS DE LA ROCHE DE BALVENIE LOF : 101456 - id : 250269802721824 né le 04/04/18 (IRRÉSISTIBLE GASPARD DU GOLDEN CHILD x KAHORAH DE EL MENCEY LOCO) Prod : MM. MICOLAS Emmanuel / PARENT Morgan, Prop : M. MICOLAS Emmanuel

• **CLASSE BABY FEMELLE M. CHAPIRO Boris** •

- 1277 RITA ORA PASSIONE DELLA VITA** LOF : 112660 - id : 250269608698225 née le 02/04/20 (*LIPTON ICE TEA PASSIONE DELLA VITA x LUNE DU VALLON DES FURBY'S*) Prod et prop : Mme JOUVE Emilie
- 1278 ROULE MA POULE DU CHEVALIER GASCON** LOF : 112581 - id : 250268501818844 née le 03/04/20 (*KISS BULLY FINESSE MAXWELL x LA VICOMTESSE VICTORINE DU CHEVALIER GASCON*) Prod : M. LAGARDERE Alexandre, Prop : Mme BRISSAUD Mathilde

• **CLASSE PUPPY FEMELLE M. CHAPIRO Boris** •

- 1279 PORNSTAR DU CLAN DE GIENSEKIA** LOF : 111133 - id : 250268743225257 née le 26/12/19 (*NANO DU MURAT x NAHA DU CLAN DE GIENSEKIA*) Prod : M.Mme PAGANOTTO Annabelle et Sylvain, Prop : M. PAGANOTTO Sylvain

• **CLASSE INTERMEDIAIRE FEMELLE M. ARNOULT Daniel** •

- 1280 O'MAD-MOISELLE D'AL MANIE FRENCH BOULY** LOF : 105713 - id : 250268732441628 née le 16/12/18 (*GABIN DES P'TITS BOUT BOULY x LIZZY D'AL MANIE FRENCH BOULY*) Prod : Mme ALEMANY Sandrine, Prop : Mme M. HERLIN NAVARRO Céline et Frédéric

- (C) **1281 PIPPA JOLY DU VALLON DES FURBY'S** LOF : 106535 - id : 250269100017755 née le 14/03/19 (*JINGLE STAR DU VALLON DES FURBY'S x MADISON DU VALLON DES FURBY'S*) Prod : Mlle BARRA Muriel, Prop : Mme BIANCO Laura

- 1282 PRALINE DU VALLON DES FURBY'S** LOF : 106536 - id : 250269100018000 née le 14/03/19 (*JINGLE STAR DU VALLON DES FURBY'S x MADISON DU VALLON DES FURBY'S*) Prod : Mme BARRA Muriel, Prop : Mme ALGIERI Hélène

• **CLASSE OUVERTE FEMELLE M. ARNOULT Daniel** •

- 1283 NESSI DES BOULES DE LA MONTAGNETTE** LOF : 096581/18764 - id : 250268712610370 née le 03/05/17 (*JEZECKIEL DU DOMAINE DE BODAWAY x INSOMNIA DU DOMAINE DE BODAWAY*) Prod : M. RANC Michaël, Prop : M. MARTIN Bruno

- 1284 NEW FASHION PASSIONE DELLA VITA** LOF : 097037/19118 - id : 250269606980073 née le 29/08/17 (*LIPTON ICE TEA PASSIONE DELLA VITA x LUNE DU VALLON DES FURBY'S*) Prod et prop : Mme JOUVE Emilie

- 1285 NICKIE DES CAUBES DE LA MORGANERAIE** LOF : 098571/19298 - id : 250268712659892 née le 19/11/17 (*JHASMINE DES SABLES DE SARRY x L'ANGELIQUE DES GUEULES D'ANGES*) Prod : MM. CAUDERLIER Pierre / BESNARDEAU J.M., Prop : M. ROMERO Jean-Christophe

- 1286 N'JOY DU MAIL DES OLIVIERS** LOF : 095258/19236 - id : 250269802749259 née le 13/05/17 (*IROKWA DU DOMAINE DE BODAWAY x IDES DU VALLON DES FURBY'S*) Prod : Mme CIGLAR Nathalie, Prop : Mme CEYRAT Cendrine

- 1287 OASIS CHAMPAGNE SUPERNOVA DU CLOS DES CAPRICES DU SUD** LOF : 101018/19775 - id : 250268712706108 née le 28/04/18 (*(CH) MIDNIGHT SERIAL KILLER IN THE PURPLE MOON x (CH) HADELE DE COLIN ET COLINE*) Prod et prop : Mme ARTUSO Florence

- 1288 OPEN BAR DES MINI PROUTS** LOF : 100415 - id : 250268501426250 née le 11/03/18 (*L'CONQUISTADOR DU CHEVALIER GASCON x JARWEN DES PITCHOUCAS DE LACAPELLETTE*) Prod et prop : Mme DIEULLE Wendy

- 1289 OSCELLUCIA DU CLAN DE GIENSEKIA** LOF : 104092/20273 - id : 250268732421560 née le 12/10/18 (*(CH) A'VIGDORS ALAIN DELON x NAHA DU CLAN DE GIENSEKIA*) Prod : M. Mme PAGANOTTO Sylvain et Annabelle, Prop : M. PAGANOTTO Sylvain

BOULEDOGUE FRANCAIS Blanc et Bringé (Caille) SPÉCIALE

Juges : M. ARNOULT Daniel / M. CHAPIRO Boris

• **CLASSE PUPPY MALE M. CHAPIRO Boris** •

- 1290 PAUL FLEUR DE L'ANNETTE** LOI : 20/39318 - id : 380260120006136 né le 11/01/20 (*ACE OF SPADES x VICTORIA FOR FLEUR DE L'ANNETE DEI BOULEGATTI*) Prod et prop : Mme MAROLO Anna-Giuseppina

- 1291 PICCULU-DUME DU CLAN DE GIENSEKIA** LOF : 111135 - id : 250268743169338 né le 26/12/19 (*NANO DU MURAT x NAHA DU CLAN DE GIENSEKIA*) Prod : M.Mme PAGANOTTO Annabelle et Sylvain, Prop : M. PAGANOTTO Sylvain

• **CLASSE JEUNE MALE M. ARNOULT Daniel** •

- 1292 PASCHA DES CAUBES DE LA MORGANERAIE** LOF : 109134 - id : 250268501614127 né le 17/08/19 (*NOBEL ALFRED DES FEUILLEUSES x JEDDA-PARK DES CAUBES DE LA MORGANERAIE*) Prod : MM. BESNARDEAU J.-Marie / CAUDERLIER Pierre, Prop : M. ROMERO Jean-Christophe

- 1293 PLEASÉ TO MEET YOU DES BOULES AUX MIL FACETTES** LOF: 110388 - id : 250269100054211 né le 03/11/19 (*IZANKA BALTHAZAR DU GOLDEN CHILD x MONA LISA BY JOCONDE DES BOULES AUX MIL FACETTES*) Prod et prop : Mlle AVERSENQ Sophie
- 1294 POURQUOI PAS DES GREENS DU LEMAN** LOF: 110217 - id : 250268743090692 né le 13/09/19 (*MASTUGGIORGIO OF THE ROYAL WAY x IMPERTINEMENT BELLE DES GREENS DU LEMAN*) Prod et prop : Mme SIEGFRIED Rosine
- CLASSE OUVERTE MALE M. ARNOULT Daniel •**
- 1295 MAGNIFIQUE V. D. BONKEVAART** NHSB : 3009686 - id : 528100004679497 né le 20/06/15 (*FRIMEUR DU JARDIN DES GOURMANDISES x LOULOU OF THE BUMBLE BARN*) Prod : M. STENEKER Jeroen, Prop : Mme MASSE Monika
- 1296 O'DARKAN DU MAZET D'OR** LOF: 101867/14438 - id : 250268712726629 né le 18/06/18 (*(CH) J'ADORE LIANA x IDYLE-LYNE DE LA VALLEE DE D'ARTAGNAN*) Prod : M. Mme VALLER Thierry et Catherine, Prop : Mlle BELTRAN Emeline
- 1297 OLIVER DU PARADIS D'HIBISCUS** LOF: 101718/14602 - id : 250269608052793 né le 11/06/18 (*J'Y GO D'AGNEAU OF HEART EATERS x MARLEY VICTORIA DE DALTON FAMILY PASSION*) Prod et prop : Mme ROUDIER Laetitia
- 1298 ONE LOVE DE L'ESPRIT D'ORELINE** LOF: 101862/14439 - id : 250268732271677 né le 12/06/18 (*MEO REFLET D'EDEN DES GUEULES D'ANGES x MILA SWEET LOVE DE L'ESPRIT D'ORELINE*) Prod : Mme M. BELTRAN Emeline / GENIN Aurélien, Prop : M. MONGINOT Julien
- 1299 OWEN DES TERRES AZUREENNES** LOF: 101680/14171 - id : 250269608025562 né le 05/01/18 (*(CH) IGOR DU DOMAINE DES MOLOSSES x (CH) IONA DU DOMAINE DES MOLOSSES*) Prod : M. Mme BASSET Stéphane et Florence, Prop : Mme ROUDIER Laetitia
- CLASSE BABY FEMELLE M. CHAPIRO Boris •**
- 1300 REVOLUTION FRANCAISE DU MANOIR MONDAIN** LOF: 112029 - id : 250268743197168 née le 25/02/20 (*(CH) MY LORD PRECIOSO GASPARD DU GOLDEN CHILD x URIELA DE EL MENCEY LOCO*) Prod et prop : Mme FERREIRA Carmen
- CLASSE JEUNE FEMELLE M. ARNOULT Daniel •**
- (C) **1301 ZAZA PHYSALIS DU CLAN DE GIENSEKIA** LOF: 107568 - id : 250269608322212 née le 19/05/19 (*(CH) LEOPOLD DU BOIS DE SAINT-CYR x MIA MIRACLE DU CLAN DE GIENSEKIA*) Prod : M. PAGANOTTO Annabelle et Sylvain, Prop : M. PAGANOTTO Sylvain
- CLASSE INTERMEDIAIRE FEMELLE M. ARNOULT Daniel •**
- (C) **1302 PIENSA EN MI MARISA PAREDES VON BOULE D'ESTEIX** LOF: 106607 - id : 250268600251315 née le 01/02/19 (*MERLIN L'ENCHANTEUR DE LA MARE GUESCLIN x JULIETTE GRECO LA JAVANAISE VON BOULE D'ESTEIX*) Prod : Mme ENJALVIN-BOULESTEIX Katell, Prop : Mme GRANGEON Emiline
- CLASSE OUVERTE FEMELLE M. ARNOULT Daniel •**
- 1303 URIELA DE EL MENCEY LOCO** LOF: 110428/20240 - id : 900176000174410 née le 20/03/18 (*(CH) ZZ TOP DE EL MENCEY LOCO x PIERROT DE EL MENCEY LOCO*) Prod : M. FERRER TAVIO Alfonso Emilio, Prop : Mme FERREIRA Carmen

CARLIN Fauve à Masque Noir SPÉCIALE

Juges : M. CHAPIRO Boris / M. DEWAELE Patrick

• CLASSE PUPPY MALE M. CHAPIRO Boris •

- 1304 WONGHOFF UNIQUE ONE UNO** SF : 11560/20 - id : 991003000341801 né le 19/11/19 (*ANJOS QUINOA x ANJOS AOSTA*) Prod : Mme LIUSVAARA Riitta, Prop : Mme SIEGLER Barbara
- CLASSE JEUNE MALE M. DEWAELE Patrick •**
- (C) **1305 PLAY BOY DE LA MAISON DES FEES** LOF: 024634 - id : 250269608375906 né le 12/05/19 (*LEON DU VAL DE CAPSIL x NARCISSE DE LA MAISON DES FEES*) Prod : M. Mlle FORESTIER Loïc / CLOUET Karine, Prop : Mme PETIT Nicole
- CLASSE OUVERTE MALE M. DEWAELE Patrick •**
- 1306 GALLIANO HOTSHOT MON LEREN** UAUKU : 0401640 - id : 991001002268699 né le 14/07/18 (*SHIJO N'MAR-J J-K CUT TO THE CHASE x VERHOSAN RANETKA*) Prod : Mme PASCHENKO Elena, Prop : Mme SIEGLER Barbara
- 1307 NOBEL DU DOMAINE DE PALADINE** LOF: 020809/03374 - id : 250268712573354 né le 06/02/17 (*BEAUTY FLOWERS BRUKLIN x LILI ROSE DU VAL DE CAPSIL*) Prod : Mlle RIVIERE Lucille, Prop : M. FERRER Jean-Baptiste

• **CLASSE CHAMPION MALE** *M. DEWAELE Patrick* •

1308 (CH) **PITCH BLACK FACE PUGS JULIUS CAESAR CAIUS VENI VIDI VICI** LOF : 017679/03230 - id : 250268500657745 né le 27/10/14 ((CH) *PITCH BLACK FACE PUGS HOCUS POCUS* x (CH) *PUGBULLY MILK AND COOKIES*) Prod : Mme THOMAS Stéphanie, Prop : Mme JOBERT Caroline

• **CLASSE BABY FEMELLE** *M. CHAPIRO Boris* •

1309 **RITA RICCI DE LA GLOIRE DE FEBUS** LOF : 025619 - id : 250269590084673 née le 30/03/20 (*JACK POT MAGIC GUISE* x *MONIRENTES UPSI DAYSI FOR GLOIRE DE FEBUS*) Prod : Mme LEFEVRE Elena, Prop : M. RENARD Joël

• **CLASSE PUPPY FEMELLE** *M. CHAPIRO Boris* •

1310 **REINE NAYA DU PALAIS DE LA TRUFFE NOIRE** LOF : 025555 - id : 250268743300758 née le 06/02/20 (*TANGO STAR BORN ON FIRE* x *NOON DU PALAIS DE LA TRUFFE NOIRE*) Prod : Mme CHAUSSIER Patricia, Prop : Mme GUERIN Nadine

• **CLASSE JEUNE FEMELLE** *M. DEWAELE Patrick* •

(C) **1311** **LOLLAPALOOZA DE LOS NINOS** RKF : EN COURS - id : 643100000284026 née le 24/04/19 (*TEAM HERAT C-CROCODILE* x *NOT A GAME ANYMORE DE LOS NINOS*) Prod : Mme CHETVERGOVA Tatiana, Prop : Mme SIEGLER Barbara

• **CLASSE INTERMEDIAIRE FEMELLE** *M. DEWAELE Patrick* •

(C) **1312** **MERRY MANKY TVIX LADY MARMALADE LOLITA** RKF : 5554053 - id : 900057600007533 née le 15/12/18 (*ROSE'S RIDERS ON THE STORM* x *MERY MANKY TVIX HEART BRAKER*) Prod : Mme NEZDOYMENKO Tatiana, Prop : Mme JOBERT Caroline

1313 **ODETTE EST TRES CHOUETTE D'AMOUR DU TEMPLE MING KEE** LOF : 023562 - id : 250268732350668 née le 20/09/18 ((CH) *COSMOPOLITAN MON LEREN* x (CH) *POISON IVY OF GOLDEN PUGS*) Prod : Mme LANDRY Christine, Prop : Mme SIEGLER Barbara

1314 **PETIT BISCUIT DES GUERRIERS CATHARES** LOF : 024290 - id : 250269608273477 née le 26/04/19 (*MR JACK DES GUERRIERS CATHARES* x *MAPPLE DU DUNCALLIPSY*) Prod et prop : Mme LHOMME Colette

• **CLASSE OUVERTE FEMELLE** *M. DEWAELE Patrick* •

1315 **MARSHMALLOW MY ROYAL PRESENT** LOF : 023230/04817 - id : 804098100097720 née le 07/02/17 (*SHIJO N'MAR-J J-K CUT TO THE CHASE* x *FLORET MY ROYAL PRESENT*) Prod : Mme ZAGAMULA Yuliya, Prop : Mme SIEGLER Barbara

CARLIN Noir **SPÉCIALE**

Juge : M. CHAPIRO Boris

• **CLASSE PUPPY FEMELLE** •

1316 **PEREDHEL PETITE FEE DES GUERRIERS CATHARES** LOF : 025265 - id : 250269608641857 née le 30/12/19 (*HOLDEM BLACKJACK DE LA SCHUMERIAE* x *MARCELLINE COEUR-DE-PIRATE DES GUERRIERS CATHARES*) Prod et prop : Mme LHOMME Colette

BOSTON TERRIER **SPÉCIALE**

Juge : M. DEWAELE Patrick

• **CLASSE JEUNE MALE** •

1317 **OLOP PERFECT AMERICAN GENTLEMAN** LOF : 011439 - id : 250268743116977 né le 31/08/19 (*JACKPOT DES GARDIENS DU BOIS CLERBAULT* x *NAYELI DES ANGES DE LA DUNE*) Prod : Mlle MERCIER Marylin, Prop : Mme BRAYMAND Nathalie

1318 **PYGMALION DE LA PLAINE D'ILLIBERIS** LOF : 011200 - id : 250269100035085 né le 26/05/19 (*HOTEL IBIS DU GRAND FRESNOY* x *MAGNOLIAS FOR EVER DU GRAND FRESNOY*) Prod : M. Mme AUSSEIL André / AUSSEIL-MORCANT Séverine, Prop : Mlle FLANDRIN Claude

• **CLASSE INTERMEDIAIRE MALE** •

(C) **1319** **POPEYE OF PENNY PARK** LOF : 011303 - id : 250269608225229 né le 12/03/19 (*BEST SWEETIES LEE ROY* x *JAIPUR DE L'AMERICAN GENTLEMAN*) Prod : Mme GIRARD Dominique, Prop : Mme BUG Christine

• **CLASSE OUVERTE MALE** •

1320 **HOTEL IBIS DU GRAND FRESNOY** LOF : 005415/00969 - id : 250269604771457 né le 23/09/12 (*GREG LE MILLIONNAIRE DU GRAND FRESNOY* x *GEORGETTE T'ES CHOUETTE DU GRAND FRESNOY*) Prod : Mlle COMBIS Marie-Hélène, Prop : Mlle FLANDRIN Claude

- 1321 MONROE DE SANIBEL ISLAND** LOF : 007858/01324 - id : 250269606621002 né le 01/02/16 (*KENNEDY'S WILD DIBS ON ME x HAWAII LILY DES GARDIENS DU BOIS CLERBAULT*) Prod et prop : Mme PORTIER Florence
- 1322 NORMAN** LOF : 009360/01482 - id : 250269606959169 né le 26/08/17 (*JOHN FIELD SWEETIES DOGGIES x JELLY BELLY DU CAPRICE DES DIEUX*) Prod : Mlle LAMBERT Justine, Prop : Mme GUITTARD Fleur
- 1323 OLIVER TWIST OF STELLA MAJORIS** LOF : 009841/01556 - id : 250268712676997 né le 17/02/18 (*JACK TO THE KING DU ROCHER DES DUCS x JAMBALAYA DES HAUTS COUREURS*) Prod et prop : M. BARBET Thierry
- 1324 OUT-OF-CONTROL DE L'ESPRIT DU CHIEN** LOF : 010426 - id : 250268712745723 né le 06/08/18 (*JACK TO THE KING DU ROCHER DES DUCS x I'M ADDICTED TO YOU KONTEKST*) Prod et prop : Mme MOURIER Stéphanie

• **CLASSE CHAMPION MALE** •

- 1325 (CH) MARLEY DE SANIBEL ISLAND** LOF : 007857/01326 - id : 250269606652729 né le 01/02/16 (*CH*) *KENNEDY'S WILD DIBS ON ME x HAWAII LILY DES GARDIENS DU BOIS CLERBAULT*) Prod : Mme PORTIER Florence, Prop : Mme FERNANDES Nathalie

• **CLASSE JEUNE FEMELLE** •

- 1326 MARMARES GOLD MY MAGIC PERLA** RKF : 5914784 - id : 992001000203936 née le 09/09/19 (*CIRCLE J S ME AND MRS JONES x PERFEXT LADY ROSE JANTAROWA CHATA*) Prod : Mme MISCHERYAKOVA, Prop : M. RENARD Joël

• **CLASSE INTERMEDIAIRE FEMELLE** •

- 1327 ON VA S'AIMER DU GRAND FRESNOY** LOF : 010624 - id : 250269811709809 née le 08/10/18 (*ARDELLI'S ELECTRO CHOC DU GRAND FRESNOY x MEME PAS PEUR DU GRAND FRESNOY*) Prod : Mlle COMBIS Marie-Hélène, Prop : M. RENARD Joël
- 1328 PRADA DE LA CLOSERIE D'EMILOU** LOF : 011070 - id : 250269608287190 née le 19/04/19 (*JACKPOT DES GARDIENS DU BOIS CLERBAULT x N'JOY*) Prod : Mme CLAUDE Lucette, Prop : Mme CAILLIER-BARTHELEMY Monique
- 1329 PRETTY WOMAN DE L'ESPRIT DU CHIEN** LOF : 011086 - id : 250268742010394 née le 30/03/19 (*MOI EROS DE L'ESPRIT DU CHIEN x HAVANNAH TORUNSKI CZAR*) Prod : Mlle MOURIER Stéphanie, Prop : Mme GUITTARD Fleur

• **CLASSE OUVERTE FEMELLE** •

- 1330 (CH) BEST SWEETIES LIBERTY OF TRUE LOVE** LOF : 006962/01694 - id : 250269810651413 née le 16/01/15 (*T-BO'S DANDY DIAMONDS x FRENCH DESIRE OHLALA DES GARDIENS DU BOIS CLERBAULT*) Prod : Mme DAREAU DEMARQUE Catherine, Prop : Mme BUG Christine
- 1331 (CH) FOREVER BLACK AND WHITE DEVILS** JR : JR 80584 - id : 688010000099710 née le 06/12/17 (*CAMPBELL CLAN'S SMOOTH CRIMINAL x AURORA BLACK AND WHITE DEVILS*) Prod : Mme PARLIC DUSANKA, Prop : Mme JOLY Adeline
- 1332 MANDY DE SANIBEL ISLAND** LOF : 007859/01851 - id : 250269606657103 née le 01/02/16 (*KENNEDY'S WILD DIBS ON ME x HAWAII LILY DES GARDIENS DU BOIS CLERBAULT*) Prod et prop : Mme PORTIER Florence
- 1333 ODE A L'AMOUR DE L'ESPRIT DU CHIEN** LOF : 010422 - id : 250268712745702 née le 06/08/18 (*JACK TO THE KING DU ROCHER DES DUCS x I'M ADDICTED TO YOU KONTEKST*) Prod et prop : Mme MOURIER Stéphanie
- 1334 OLYMPEA DES OURS GRIS** LOF : 009923/02171 - id : 250269811553155 née le 06/03/18 (*IOUSTON DES GARDIENS DU BOIS CLERBAULT x MYSTIC DU DOMAINE DE FLOUX*) Prod : Mlle CLARKE Sophie, Prop : M. RENARD Joël
- 1335 ONLY ONE LILY OF STELLA MAJORIS** LOF : 009845/02221 - id : 250268712698034 née le 17/02/18 (*JACK TO THE KING DU ROCHER DES DUCS x JAMBALAYA DES HAUTS COUREURS*) Prod et prop : M. BARBET Thierry



10^e GROUPE

Lévriers

LEVRIER AFGHAN

Juge: M. MATTERA Cassandre

• CLASSE JEUNE MALE •

- (C) 1336 **AGHA DJARI'S ULTRA CHIC DE HILLSBURY** VDH : dwzb a21937 - id : 276098106891250 né le 28/04/19 ((CH) AGHA DJARI'S LONESOME COWBOY x (CH) AGHA DJARI'S EUPHORIA) Prod : MM. BOIECK Stefan / KERSTEN Nico, Prop : M. Mlle MARION Olivier-Pierre / DI FRANCESCO Sabrina

• CLASSE OUVERTE MALE •

- 1337 (CH) **GOLDDRAGON CONNOR MC GREGOR** LOE : 2385505 - id : 900176000162738 né le 09/08/17 ((CH) GOLDDRAGON ANGELFIST x (CH) GOLDDRAGON BLUE KRYPTONITE) Prod : M. MARTINEZ SANCHEZ Mario, Prop : M. Mlle MARION Olivier-Pierre / DI FRANCESCO Sabrina

- 1338 **GOLDDRAGON NOAH'S WHISHES** LOE : 2385509 - id : 985113001258318 né le 09/08/17 (GOLDDRAGON ANGERFIST x GOLDDRAGON BLUE KRYPTOITE) Prod : M. MARTINEZ SANCHEZ Mario, Prop : M. WYNEKEN Xavier

- 1339 **MOISE DE LA CHENAIE DU LEVANT** LOF : 027302/04930 - id : 250268731627249 né le 12/04/16 (ICARE DE LA CHENAIE DU LEVANT x FEE LILLY DE LA CHENAIE DU LEVANT) Prod : Mme DERRIEU Nadine, Prop : Mme MASSIERA Claudine

• CLASSE OUVERTE FEMELLE •

- 1340 (CH) **OREO DOUBLE WHITE CHOC DE HILLSBURY** LOF : 027504/05613 - id : 250269608125010 née le 15/05/18 (ITCOULD BE HEAVEN DE HILLSBURY x HOT WHEELS DE HILLSBURY) Prod : Mlle DI FRANCESCO Sabrina, Prop : M. Mlle MARION Olivier-Pierre / DI FRANCESCO Sabrina

BARZOI

Juge: M. MATTERA Cassandre

• CLASSE OUVERTE MALE •

- 1341 **OLINSKI DU COT-REGNIER** LOF : 017409/03096 - id : 250268712709528 né le 22/03/18 (PERM VELIKAYA BLESK x IRINKA DU COT-REGNIER) Prod : Mme LAURENT-FAURE Danielle, Prop : M. JEANNIN Patrice

IRISH WOLFHOUND

Juge: M. MATTERA Cassandre

• CLASSE JEUNE MALE •

- (C) 1342 **POKEMON DU GRAND CHIEN DE CULANN** LOF : 006224 - id : 250268600241994 né le 18/03/19 (LABYRINTH DU GRAND CHIEN DE CULANN x LA FAEL DU GRAND CHIEN DE CULANN) Prod : M. MAISON Frédéric, Prop : Mme MATTIOLI Virginie

• CLASSE INTERMEDIAIRE MALE •

- (C) 1343 **ORACLE DES LIONS DES TEMPS MODERNES** LOF : 006185 - id : 250269608209035 né le 24/12/18 (IONY DU CERBAT x LAUREEN DU MAS DE CANTEPERDRIX) Prod : M. BLANCHARD Jean-Pierre, Prop : M. CHIRPAZ Didier

• CLASSE OUVERTE MALE •

- 1344 **PETER PAN FROM GRAHAM'S ARK** LOSH : 1180813 - id : 972270000377241 né le 23/03/16 (JALLIL DU CRYSTAL D'OSSIAN x IRRESISTIBLE IROISE DU GRAND CHIEN DE CULANN) Prod : M. MARTING Philippe, Prop : M. CHIRPAZ Didier

• CLASSE BABY FEMELLE •

1345 BONAFORTE'S WHOOP! LOE : EN COURS - id : 985111001852560 née le 06/03/20 (*NEWTON VON DER SILLERQUELLE x BONAFORTE'S JUSSIS*) Prod : Mme DU ROSE Carla, Prop : M. SOLE SERRA Carles

• CLASSE PUPPY FEMELLE •

1346 PERSEPHONE OF MUMA LOF : 006318 - id : 250268743199567 née le 24/12/19 (*VISCHIO AT D'ARDALIE DEL VELINO x JUANITA BANANA OF MUMA*) Prod : M. BARREDA Gilles, Prop : Mme BONNEFOY Véronique

• CLASSE JEUNE FEMELLE •

1347 VITARRA LEGENDA IMLADRIS BCU : 160-000022 - id : 112060000037314 née le 20/07/19 (*GLOR NA GAEL DYFAN x TSARSKAJA PRIHOT PRINCESSA LEYA*) Prod : Mme LYUTAREVICH N., Prop : Mme MATTIOLI Virginie

• CLASSE INTERMEDIAIRE FEMELLE •

1348 OPALE DES LIONS DES TEMPS MODERNES LOF : 006191 - id : 250269608238853 née le 24/12/18 (*IONY DU CERBAT x LAUREEN DU MAS DE CANTEPERDRIX*) Prod : M. BLANCHARD Jean-Pierre, Prop : M. CHIRPAZ Didier

• CLASSE OUVERTE FEMELLE •

1349 AFRODITA DEL CASTELL DE GURB LOE : 2407753 - id : 985113000467995 née le 09/02/18 (*GREIRISH ELIXIR OF LIFE x FREYA FIORI CHIARI*) Prod et prop : M. SOLE SERRA Carles

GREYHOUND

Juge : M. MATTERA Cassandre

• CLASSE JEUNE MALE •

1350 PEGASUS ROSAE FIDELIS LOF : 009396 - id : 250268743062999 né le 01/08/19 (*IAM x BLANCMANGE M'SAGA*) Prod : MM. MONNIER Michaël / SCHWARTZ Manuel, Prop : Mme MAUREL Perrine

• CLASSE OUVERTE FEMELLE •

1351 OVALIE RED PANTHER DES SABLES D'ELODIE LOF : 009299/02080 - id : 250268732299940 née le 10/08/18 (*FORTHERINGHAY'S ABOVE AND BEYOND x ICEANE ROSE DES SABLES D'ELODIE*) Prod : Mlle RIDEAU Caroline, Prop : Mme MAUREL Perrine

WHIPPET

Juge : M. MATTERA Cassandre

• CLASSE INTERMEDIAIRE MALE •

1352 LITTLE CHICKEN ONYCHINUS TILIKUM PKR : 11342 - id : 616099110016769 né le 21/03/19 (*BARNESMORE BOHEMIAN KNIGHT x WHITEHEADS LINDA EVANS FOR NIRSE*) Prod : Mme IWANIUK, Prop : Mme FEDELI Angélique

• CLASSE OUVERTE MALE •

1353 LAMBRIN DES LYS DE L'ARABAH LOF : 046629/09049 - id : 250268500910116 né le 28/06/15 (*ELVIMOSQUITO NIBBIO INTREPIDO x GALLILEE DE LA ROMANCE DES DAMOISEAUX*) Prod : M. MIR Christophe, Prop : Mme MAUREL Perrine

1354 NUIT BLANCHE DES PLAINES DES BRUYERES LOF : 048849/09317 - id : 250268501255764 né le 22/03/17 (*(CH) ERIUS-EDEN VON HOEHENZOLLER x (CH) SUNA REGENS OPALS TRACY*) Prod : Mlle DANIEL Laëtitia, Prop : M. MARTIN Frédéric

• CLASSE TRAVAIL MALE •

1355 LAISSER UNE TRACE DE LA VALLEE DES BARONNIES LOF : 046338/08970 - id : 250268731293592 né le 13/02/15 (*DEMI-DIEU DE LA VALLEE DES BARONNIES x DINGUE DETOI DE LA VALLEE DES BARONNIES*) Prod : Mme LAGRANGE Michèle, Prop : M. MARTIN Frédéric

• CLASSE BABY FEMELLE •

1356 ROQUEPINE DE TETIAROA LOF : EN COURS - id : 250269608517348 née le 01/04/20 (*LITTLE CHICKEN ONYCHINUS x MOONRAKER DE TETIAROA*) Prod : M. FEDELI Maurice, Prop : Mme FEDELI Angélique

• CLASSE PUPPY FEMELLE •

1357 PAINT IT BLACK DE TETIAROA LOF : 052745 - id : 250269608451192 née le 10/12/19 (*SECRET LEGENDS ILLARIO'S x NASTASIA DE TETIAROA*) Prod : M. FEDELI Maurice, Prop : Mme FEDELI Angélique

• CLASSE JEUNE FEMELLE •

- 1358 PAINTED LADY DE TETIAROA** LOF : 052206 - id : 250269608387584 née le 05/08/19 (*PARIS PAINTBOX* x *MOONRAKER DE TETIAROA*) Prod et prop : Mme FEDELI Angélique
- (C) **1359 POURQUOI NON DU DOMAINE DES CHOJNACKI** LOF : 052024 - id : 250268732670393 née le 21/06/19 (*SOBRESALTO WAKE THE WORLD* x *AROINT'S AROINT THEE WITCH*) Prod : Mmes CHONAC Michèle / BERTIERI Marie-Blanche, Prop : Mlle ABADIE Aurore

• CLASSE INTERMEDIAIRE FEMELLE •

- (C) **1360 PATCH DES AMOURS DU CHARMAIX** LOF : 051708 - id : 250268732558467 née le 29/01/19 (*REVENGE'S NADLE* x *JET SET BLUE GIRL DES AMOURS DU CHARMAIX*) Prod : Mme M. ABADIE Carole et Jean, Prop : Mme ABADIE Carole
- (C) **1361 PEPITE DES AMOURS DU CHARMAIX** LOF : 051706 - id : 250268732558186 née le 29/01/19 (*REVENGE'S NADLE* x *JET SET BLUE GIRL DES AMOURS DU CHARMAIX*) Prod : Mme M. ABADIE Carole et Jean, Prop : Mme ABADIE Carole
- (C) **1362 POLKA DES JARDINS DE BECKY** LOF : 051636 - id : 250268600247454 née le 04/04/19 (*JEDI DES JARDINS DE BECKY* x *MINEDERIEEN DES JARDINS DE BECKY*) Prod et prop : M. Mme CHAVIGNY Ludovic et Christelle

• CLASSE OUVERTE FEMELLE •

- 1363 MARIOCA DES LYS DE L'ARABAH** LOF : 048376 - id : 250268501183869 née le 27/09/16 (*IVAN DE LA ROMANCE DES DAMOISEAUX* x *JAMA'IN DES LYS DE L'ARABAH*) Prod et prop : M. MIR Christophe
- 1364 OSMOSE DES JARDINS DE BECKY** LOF : 050963/11765 - id : 250268600181215 née le 06/08/18 (*JEDI DES JARDINS DE BECKY* x *MINEDERIEEN DES JARDINS DE BECKY*) Prod et prop : M. Mme CHAVIGNY Ludovic et Christelle

• CLASSE TRAVAIL FEMELLE •

- 1365 MILLEROSE DE L'EDEN D'ISAWAN** LOF : 048155/11357 - id : 250269606700393 née le 12/09/16 ((CH) *ADAGIO SUMMER BURST* x (CH) *IPANEMA-INOA DE L'EDEN D'ISAWAN*) Prod : M. Mme GONTIER Fabrice et Juliette, Prop : Mme BUG MOLLERA Rose-Marie

PETIT LEVRIER ITALIEN

Juge : M. MATTERA *Cassandra*

• CLASSE JEUNE MALE •

- 1366 BADDY DE L'ARGENTERIA** LOE : 2484541 - id : 941000024211316 né le 28/06/19 (*PEPE PINK BLOOD* x *PERLA*) Prod : M. MARTINEZ ZARAGOZA Jose Luis, Prop : M. IBARRA Martin

• CLASSE OUVERTE MALE •

- 1367 (CH) JEPETTO DES PRINCES DE KAZAN** LOF : 009622/01392 - id : 250269606290638 né le 28/08/14 (*ELIXIR DAMOUR DES PRINCES DE KAZAN* x *HIRONIE-DU-SORT DES PRINCES DE KAZAN*) Prod : Mme SEIGNER Monique, Prop : M. CARCENAC Daniel
- 1368 ONDE DI CHOC DES PIERRES DE JADE** LOF : 011151/01539 - id : 250268732013691 né le 14/03/18 (*EVER BLACK DES TENDRES CALINS* x *MISS ME DISCRETE DU DOMAINE DECHANTELOUP*) Prod et prop : M. MALFATTO Stéphan

• CLASSE JEUNE FEMELLE •

- (C) **1369 BLACK BARAKA PALATINE DE-BOHEME** LOF : 011803 - id : 250268732603531 née le 10/06/19 (*DAVINCI'S GV VALENTINO* x *IOLENTA DU MERLE BLANC*) Prod : Mme PUISERY-FEVRIER Bénédicte-Nathalie, Prop : Mme DARNES Régine
- (C) **1370 PETITE CHERIE DU DOMAINE DE CHANTELOUP** LOF : 011810 - id : 250268743033275 née le 29/06/19 (*INSTANT MAGIC DU DOMAINE DE CHANTELOUP* x *MISS FRANCE DU DOMAINE DE CHANTELOUP*) Prod : Mme LAVEYSSIERE Fabienne, Prop : Mme WILLERS Valérie

• CLASSE INTERMEDIAIRE FEMELLE •

- 1371 OLLA OUPS DES PRINCES DE KAZAN** LOF : 011432/02492 - id : 250268732351420 née le 11/09/18 (*FLOT NOIR DU MANOIR DES OMBREUSES* x *HIRONIE-DU-SORT DES PRINCES DE KAZAN*) Prod : Mme SEIGNER Monique, Prop : M. CARCENAC Daniel
- (C) **1372 PROMESSE TENUE DES PIERRES DE JADE** LOF : 011624 - id : 250269608317721 née le 12/04/19 (*ASTRA BRAVISSIMO HARRY* x *MISS ME DISCRETE DU DOMAINE DECHANTELOUP*) Prod et prop : M. MALFATTO Stéphan

• CLASSE OUVERTE FEMELLE •

- 1373 JEAN SEBERG DU DOMAINE DE CHANTELOUP** LOF : 009517/02200 - id : 250269810309493 née le 15/05/14 (*BRIN-D' AMOUR DU DOMAINE DE CHANTELOUP x EVIDENCE DU DOMAINE DE CHANTELOUP*)
Prod : Mme LAVEYSSIERE Fabienne, Prop : M. JEANNIN Patrice

• CLASSE CHAMPION FEMELLE •

- 1374 (CH) MIDNIGHT ROSE DU DOMAINE DE CHANTELOUP** LOF : 010648/02358 - id : 250269812244395 née le 10/12/16 (*INSTANT MAGIC DU DOMAINE DE CHANTELOUP x FLEUR BLEUE DU DOMAINE DE CHANTELOUP*) Prod : Mme LAVEYSSIERE Fabienne, Prop : Mme WILLERS Valérie

MAGYAR AGAR

Juge : M. MATTERA *Cassandra*

• CLASSE TRAVAIL MALE •

- 1375 (CH) ADIXATZ MY FUTURE SOUNDS LIKE A FAIRY TALE** LOF : 000220/00082 - id : 250268731699539 né le 20/08/16 (*DEVAJ 1976 CIMBORA x FIFTY-FIFTY*) Prod : M. FOURTICQ-TIRE Fabien, Prop : M. FOURTICQ-TIRE Florent

• CLASSE PUPPY FEMELLE •

- 1376 PRINCESSE PAPRIKA DE LA COLOMBE BEARNAISE** LOF : 000272 - id : 250268732465772 née le 03/12/19 (*ADIXATZ MY FUTURE SOUNDS LIKE A FAIRY TALE x NOVA DE LA PLAINE DE PANNONIE*)
Prod : M. FOURTICQ TIRE Florent, Prop : M. JEANNIN Patrice

• CLASSE JEUNE FEMELLE •

- 1377 DEVAJ 1976 NEKTAR FOR COLOMBE BEARNAISE** MET : 520/19 - id : 972274001241418 née le 23/02/19 (*VAKVAGTA LOVAG x DEEPBEAT ANIZS*) Prod : M. MIKLOS Majer, Prop : M. FOURTICQ-TIRE Florent

• CLASSE CHAMPION FEMELLE •

- 1378 (CH) NOVA DE LA PLAINE DE PANNONIE** LOF : 000241/00075 - id : 250268731944820 née le 02/06/17 (*KALANDVADASZ FURKESZ x JANKA DE LA PLAINE DE PANNONIE*) Prod : Mlle SIMONYI Zsuzsanna, Prop : M. JEANNIN Patrice

AZAWAKH

Juge : M. MATTERA *Cassandra*

• CLASSE INTERMEDIAIRE FEMELLE •

- (C) **1379 CHEMANE EHEN-N-MA** VDH : AZ 1092 - id : 276098007274965 née le 04/01/19 (*TOMBOUKTOU'S X'AZULAI x BAYARA EHEN-N-MA*) Prod : Mrs LEHMAN Carola, Prop : Mme ROLAND Cécile



RACES NON RECONNUES PAR LA F.C.I.

BULLDOG CONTINENTAL

Juge : M. SOULAT Raymond

• CLASSE PUPPY MALE •

1380 PASHA VOM WEINBERGES DER HUNDE LOF : 001319 - id : 250258743178941 né le 01/12/19 (*PICKWICK HAMLET x PICKWICK ZARAH*) Prod et prop : M. FEDEE Benoit

• CLASSE JEUNE MALE •

(C) **1381 PANZER DU SIXIEME SENS** LOF : 001079 - id : 250268723022380 né le 02/08/19 (*PICKWICK HAMLET x OLLY DU SIXIEME SENS*) Prod : Mme ROUGET Anita, Prop : Mme CARDARELLY Florence

• CLASSE INTERMEDIAIRE MALE •

1382 AVIGNON CRAZY EYE BULLS CMKU : KB/276/19 - id : 203098100435615 né le 26/03/19 (*BOBBY BROWN CHANTUN DU MUNTOGNA x BIEHLER BULLS ACAPPELA*) Prod : Mme TESANOVA Lucie, Prop : Mme GINO Stéphanie

1383 PICADELLI DE LA BORDE RIVA LOF : 000883 - id : 250268742022309 né le 03/03/19 (*PICKWICK NELSON x PICKWICK KIRA*) Prod : M. Mme GUILLOT Fabrice et Dominique, Prop : Mme GUILLOT Dominique

• CLASSE OUVERTE MALE •

1384 CONTINENTALSPIRIT HENNESSY LOS : A11861 - id : 756097202023406 né le 12/06/17 (*PICKWICK ECCO x CONTINENTALSPIRIT AVANI*) Prod : Mme KREBSER Sonja, Prop : Mme GIROIX Céline

1385 (CH) ORIGINAL SIN FOR BALVENIE DES DIEUX DE L'ARENE LOF : 000813/00084 - id : 250268501545648 né le 23/07/18 ((*CH*) *ELOY x (CH) LYZZIE D'ALPHA DU CENTAURE*) Prod : M. DOSIO Yohann, Prop : M. MICOLAS Emmanuel

• CLASSE JEUNE FEMELLE •

1386 PUSSYCAT-DOLLS DES DIEUX DE L'ARENE LOF : 000983 - id : 250268501792217 née le 29/05/19 (*NASH DES PERLES NOIRES DE BEAUME x PICKWICK SUNRISE*) Prod : M. DOSIO Yohann, Prop : M. FEDEE Benoit

• CLASSE INTERMEDIAIRE FEMELLE •

(C) **1387 PUMA DE LA BORDE RIVA** LOF : 000877 - id : 250268742022326 née le 03/03/19 (*PICKWICK NELSON x PICKWICK KIRA*) Prod : M. GUILLOT Fabrice et Dominique, Prop : Mme CARDARELLY Florence

• CLASSE OUVERTE FEMELLE •

(C) **1388 OHNEY DE LA FEERIE DE L HERMINE** LOF : 000641 - id : 250268501524416 née le 26/06/18 (*PICKWICK BLACK'O x MALICE DE LA LANDERIE*) Prod : Mme FOUCHER Sandy, Prop : Mme CARDARELLY Florence

RATONERO VALENCIANO

Juge : M. SOULAT Raymond

• CLASSE INTERMEDIAIRE MALE •

(C) **1389 RANDEROS REVOLUTION FABRE MAN** LOE : 2469671 - id : 941000023793618 né le 03/03/19 ((*CH*) *RANDEROS INDIANA JONES FABRE'S x RAT DE MONTEORO ONA*) Prod : Mme RAMOS BURCHES Gemma, Prop : M. BARREDA Gilles

LISTE DES EXPOSANTS

Mlle ABADIE Aurore 1179, chemin des Plâtriers 84150 JONQUIERES.....	701-1359
Mme ABADIE Carole 1179, Chemin des Plâtriers 84150 JONQUIERES - 04 90 51 89 02.....	96-105-684-690-691-707-1360-1361
M. ABCASSIS Lionel Clos de la Vistrenque La Muscadella - Ch. du Mas Blanc 34270 CLARET.....	28
M. ACHAKKOR Mohamed	1187
M. AEBERHARD Roger 4, la Mothe 52500 ANROSEY - 03 25 88 85 81.....	968
M. AGNESE Julien Les Jardins de Louis 9, impasse le Maroni 13110 PORT DE BOUC - 06 62 58 76 19.....	374
M. AGOSTINI Jean Paul Marceau Immeuble 7A Village du Frioul 13001 MARSEILLE - 06 74 00 04 49.....	702
M. AGUILAR Frédéric 380, chemin des Mégolithes 30900 NIMES.....	364
Mme AGUIRRE Stéphanie 5, rue Alain Fournier 66430 BOMPAS - 06 48 23 83 29.....	776
M. AICI Sylvain Appt. 1431 3 bis, rue de Cambrai 75019 PARIS.....	120-121-1142
Mlle ALAYSE Anaïs Route du Moulin 04340 LE LAUZET UBAYE - 06 09 82 70 72.....	12
M. ALBERO Stéphane 173 Chemin de la Diligence 8310 LA GARDE - 06 15 40 18 08.....	20
Mme ALEX Evelyne 133, boulevard Diderot 34400 LUNEL - 06 14 31 79 59.....	1204
Mme ALGIERI Hélène 86, traverse du Commandeur 13012 MARSEILLE - 06 26 42 91 99.....	1282
M. ALMAZAN CASADEMONT Juli Muntanya 18 17004 GIRONA ESPAGNE - 003460 726 7875.....	342
Mme ALMEIDA-RIBEIRO Béatrice 3, lot. les Grands Près 84100 ORANGE - 06 50 84 35 49.....	785-811
M. ALVES Jean-Pierre 207, avenue de l'Île de France 84320 ENTRAIGUES SUR SORGUES - 06 25 20 22 71.....	577
Mme AMAMI Michelle 4, domaine de l'Ouvrière 13190 ALLAUCH - 06 01 38 13 77.....	343-355
Mme AMI-MACE DEAC Irina 785, chemin des Amarens 84340 ENTRECHAUUX - 06 51 47 18 74.....	122-123-124
Mme AMORETTI Françoise Biver 2, rue des Violettes 13120 GARDANNE - 06 17 66 35 80.....	1159-1161
M. ARNAC Mikaël 578, route de la Draille 30720 RIBAUTE LES TAVERNES - 07 87 44 68 83.....	736-742
Mme ARNOLD Nicole 1391, chemin de la Bélière 83510 LORGUES - 09 53 12 12 98.....	1036-1053-1054
M. AROCAS Axel 31, rue du Moulin d'Autan 11000 CARCASSONNE - 07 68 98 12 37.....	516
Mme ARRAGON Floriane 1642, chemin du Mas St Ange 34400 LUNEL - 06 59 29 58 03.....	140-142-163-192
M. ARRO Christian 1022, chemin de St Paul 30129 MANDUEL - 06 61 82 24 57.....	957
Mme ARTUSO Florence 36, avenue Paul Valéry 34920 LE CRES.....	1044-1287
Mme AUBERT Amandine 352, R.D. 6 13710 FUVEAU.....	193-219-223
M. AUGUSTO Francis Lieu dit la Rivière Laval 12270 ST ANDRE DE NAJAC - 05 65 81 97 60.....	905
M. AUJOLAT Jean 147, chemin des Amandiers 30190 CASTELNAU VALENCE - 04 66 83 25 79.....	649
Mme M. AUSSEIL Séverine et André Z.A. d'En Cavailles 2, avenue Louis-Joseph Gay Lussac 66160 LE BOULOU.....	1157-1167-1174
Mlle AVERSENQ Sophie Lieu-dit Crucès La Croix de Cahors 46150 CATUS - 06 07 47 16 81.....	1265-1293
Mme AVRIL Nathalie 18, impasse du Flamant 30220 AIGUES MORTES - 06 61 84 47 24.....	1123-1131
M. AYMARD Alain-Louis 240, chemin de Capou 83600 FREJUS.....	136-195-200
Mme AYMES Marina 4 impasse Jules Verne 30133 LES ANGLÉS.....	872
Mme AZOULAY Sonia Le Mont Bego 13 bis, impasse d'Ormesson 06110 LE CANNET - 06 10 41 96 80.....	1035-1039-1046
M. BABAC Igor 716 route de la cadrière 83270 ST CYR SUR MER.....	382
Mme BACH Marie-Antoinette 17, avenue Napoléon 3 Entrée C - Rés. La 74160 ST JULIEN EN GENEVOIS - 06 22 66 77 98.....	638
M. BACHET Patrice Quartier les Baumes 83660 CARNOULES - 07 77 32 03 56.....	278
M. BADIA Pierre Domaine de Montgaillard 11300 PAULIGNE - 06 81 39 45 16.....	964
Mme BAHAJ Charlotte 13, Rue des Figueurs 13310 ST MARTIN DE CRAU.....	240
Mme M. BALSERA Annabelle et Christophe Le Bourg 47330 MONTAURIOL.....	975-976
Mme BANDRIER Cécile 39, chemin des Fiards 38560 JARRIE.....	19-817
M. BARBAZA Michaël 1559, ancienne route de Bédarioux 34500 BEZIERS - 06 52 57 60 61.....	527-555-568
M. BARBET Thierry 8, impasse Di Capellus 30230 RODILHAN.....	1323-1335
Mlle BARETTA Floriane 500, impasse de la Tine 83340 FLASSANS SUR ISSOLE - 06 24 84 56 96.....	367-386-956
M. BARREDA Gilles 8, avenue des Corbières 11510 CAVES - 04 68 45 19 22.....	1389
Mme BASSET Carine 46 chemin des Helviens 07400 LE TEIL.....	1162
M. Mme BASTARD Marie-Christine et Jack 13, rue des Roseaux 17420 ST PALAIS SUR MER - 06 07 04 74 86.....	82
Mme BAUDY-NEYRET Isabelle Nantoin 47, Chemin des Corvées 38260 PORTE DES BONNEVAUX - 06 11 12 93 88.....	170-624-625

Mlle BAUX Carole 41, Carrer du Pardal 66650 BANYULS SUR MER.....	1101
Mme BAYO Alexandra Lot. les Jardins de Léonie n° 7 84300 TAILLADES.....	610
Mlle BAZAN Leslie 2446, route du Carloz 38440 ST JEAN DE BOURNAY.....	891
Mme BELLENGER Sandrine 237, chemin de Roustan 30300 BEAUCAIRE - 07 78 24 10 99.....	199
M. BELLES Vicenç Mas d'en Coll 43812 MONTFERRI (TARRAGONA) ESPAGNE - 680 575 274.....	906
Mme BELLESOEUR Laetitia 14, rue sous l'Etang 70200 LA NEUVILLE LES LURE.....	775-779-781
Mme BELLET Géraldine Chemin de l'Esquillon 30640 BEAUVOISIN - 06 15 16 78 19.....	1042
Mlle BELTRAN Emeline 5, avenue de St André 30320 ST GERVASY - 06 86 12 53 53.....	1266-1296
M. BEN MANSOUR Alexandre 342, avenue Jean Lachenaud 83600 FREJUS - 07 81 54 71 71.....	620
Mlle BERNADOU Johanna 10, rue Charles de Baderon 34490 CORNEILHAN - 07 66 42 34 66.....	10
MM. BERNARDI Jean-Paul et CLERC Thierry 3, rue de St Symphorien L'Hermitage St Louis 42140 CHAZELLES SUR LYON - 06 13 56 28 61.....	80
MM. BERNARDI Jean-Paul et ISERABLE Laurent 3, rue de St Symphorien 42140 CHAZELLES SUR LYON - 06 95 04 79 08.....	1034
M. BERNIER Gérard Route de Reals Les Roucans Bas 34490 MURVIEL LES BEZIERES - 06 66 41 94 29.....	682-693-695-711-717-718-720
M. BERTHON Régis 6, rue des Genebrades 43700 BLAVOZY - 06 67 30 84 79.....	969
Mme BERTOMEU Vanessa Robert Graupera n° 91 43580 DELTEBRE ESPAGNE - 722 108 058.....	842
Mme BERTONCINI Stéphanie 21 allée Saint Gilles 13130 BERRE L'ETANG - 06 50 85 86 06.....	301
M. BERTRAND Frédéric 1210, route de Puyricard 13090 AIX EN PROVENCE - 06 64 80 30 97.....	407-408-409
M. BIANCHI Sergio Via Napoli 17 29019 SAN GIORGIO PIACENTINO ITALIE - 33 571 130 62.....	1057
Mlle BIANCHI Vanessa Rés. la Margueride - Bât 3 4, rue de la Verdière 13090 AIX EN PROVENCE - 06 13 75 50 53.....	579
Mme BIANCO Laura 10, place du Bailli de Suffren 13760 ST CANNAT - 0660 15 98 18.....	1281
M. BIVIA Johan Quartier Canfier Chemin du Lauron 83170 TOURVES - 06 88 22 04 27.....	887-890-892-894-897-899
M. BLANC David Salon David Look'in 1, avenue des Îles d'Or 83400 HYERES - 06 18 07 09 56.....	1075-1136-1137-1148-1153
Mme BOES Brigitte lieu dit Montplaisir RD 612 34420 PORTIRAGNES - 06 35 35 28 47.....	275
Mme BOISSONNET Mélanie 226, rue des Fromentières 38540 GRENAY - 06 62 10 68 94.....	786
M. BONAGURO Christian 59, avenue de Bonneveine 13008 MARSEILLE.....	628
Mlle BONNADIER Chloé 28, rue des Martinets 34090 MONTPELLIER - 07 50 92 72 96.....	738
Mme BONNAMY Janine Saint-Hilaire Lot. les Chanots 05260 ANCELLE.....	681
Mme BONNEFOY Véronique 4 rue Les Chanterelles 30420 CALVISSON.....	1346
M. BONTURI Eric 6, rue des Lavandes Lot. la Régus 34210 FELINES MINERVOIS - 04 68 65 81 08.....	653-655-656-660-667-669
M. BORRO André 74, avenue de Gavot 74500 EVIAN LES BAINS - 06 72 63 69 25.....	988
Mlle BOSSION Elodie 722, chemin de Fontvieille 84120 PERTUIS - 06 73 14 74 63.....	44
Mme BOUCHER Marion 21 H, route de Rieucros 48000 MENDE - 06 86 76 94 03.....	923
Mme BOUDET Annaïk 3, chemin de Calvisson 30620 BERNIS.....	1245-1247
Mme BOUDET Carole 9 bis, chemin de la Boutade 66740 LAROQUE DES ALBERES.....	1154
Mlle BOUDON Priscilla 73, route de Fontgrand 07210 ALISSAS - 06 12 96 08 32.....	401-403
M. BOUHFOUR Mourad Ancienne route d'Anduze 1 chemin du Mas de Vallongue 30900 NIMES - 06 34 87 38 92.....	14
M. BOUISSOU Pascal 19, rue Malbec 31190 AURAGNE - 07 87 16 88 32.....	569
M. BOULENGER Bruno 1 D Chemin des Narcisses 30740 LE CAILAR - 06 52 79 04 69.....	725
M. BOULY Vincent Quartier des Grandes Vignes Chemin des Agasses 84400 GARGAS - 06 22 47 05 05.....	336-339
Mme BOURGOIN Odile Petouille Moulin de Petouille 18210 CHARENTON DU CHER - 06 73 63 38 54.....	1000
M. BOURREL Jean-Louis 83136 GAREOULT - 06 03 32 07 16.....	73
Mme BOUSCHON Nathalie 320, chemin de la Maze 07560 MONTPEZAT SOUS BAUZON - 06 12 36 94 24.....	1049-1052
Mme BOUSQUET Monique Lotissement Communal 48130 ST SAUVEUR DE PEYRE - 04 66 42 90 89.....	1228-1232-1233-1236
Mme BOYER Adeline 271, avenue Marcel le Bihan 83136 ROCBARON - 07 69 01 05 79.....	622
Mme BOZAL DIAGO Arantxa Nou de la Rambla, 27, 2 08001 BARCELONA ESPAGNE - 0034 658 691 947.....	909-928
M. BRACCIANI Christian Route de la Plage Napoléon 13230 PORT ST LOUIS DU RHONE - 04 42 86 29 69.....	288
Mme BRASSEUR Stéphanie Les Moulis 11300 VILLARZEL DU RAZES - 04 68 31 60 13.....	1186-1190-1194
Mme BRAYMAND Nathalie Le Pierrier 382, chemin de la Chapotière 38440 LIEUDIEU - 04 74 59 90 39.....	1317
Mme M. BREART Erika et Geoffrey 6, place de la Chapelle 39260 VOUGLANS.....	345-349
Mlle BREEDEN Carolyn Pont de Rhaud 85, chemin du Peintre 13250 CORNILLON CONFOUX.....	1047-1050-1051

Mlle BRICHAU Delphine Hameau de la Rouvière 170 A, chemin d'Aiguebelle 30260 LIOUC - 06 22 03 55 54	1231
Mme BRISSAUD Malaurie 250, rue Sainte Marguerite 34560 VILLEVEYRAC - 06 71 46 29 76	778-780
Mme BRISSAUD Mathilde 790, route de Nîmes 34170 CASTELNAU LE LEZ - 06 71 18 34 53	1278
Mme BROUNE Caroline 41, rue Charles Camichel 34530 MONTAGNAC - 06 89 78 01 23	383
M. BROUSSE Gilles 11, le Violon 15250 ST PAUL DES LANDES - 06 81 64 94 46	410-1133-1134
Mme BRUN Annie Ferme de Coudrée 74140 SCIEZ - 06 14 80 76 09	287
Mme BUG Christine 3, rue des Roses 66270 LE SOLER	1319-1330
Mme BUG MOLLERA Rose-Marie 53, rue Pierre Lescot 66000 PERPIGNAN	1365
Mme BURONFOSSE Isabelle Chemin des Tartarouses Mas Las Tartarouses 66500 LOS MASOS - 06 38 13 39 96	428-431
Mme BUSQUE Laurence 1, avenue des Sarcelles 34130 MUDAISON	108
Mme BUSSERON Liliane Les Vallons Longs 285, impasse des Romarins 83170 TOURVES - 06 31 67 28 02	1032-1040-1043
Mme BUSSIERE Marie-Frédérique 758, chemin des Plaines 13760 ST CANNAT - 06 75 55 24 19	940-946-950
M. Mme BUTELLI Joseph et Martine 4470, route de la Tinée 06420 CLANS - 06 45 15 82 47	797-801-814
Mme CABANEL Jocelyne Avenue de Caylus 12400 ST AFFRIQUE - 05 65 49 14 40	782-783
Mme CABANEL Nicole 6 B, rue de Camargues 30620 UCHAUD - 06 76 12 28 34	678
Mme CABEMAURY Swann 2, impasse du Safran 34670 BAILLARGUES - 06 58 31 62 18	539
Mme M. CADASSUS Tatsiana et Guy 1191 bis, avenue du Général de Gaulle 13330 PELISSANNE - 06 52 61 28 97	529-592
Mlle M. CADIOU Annabelle / LIESTAL Sébastien Le Bouet 4, rue du Jardin 31190 AUTERIVE - 06 69 56 34 14	612-618-623
Mme CAILLIER-BARTHELEMY Monique 29, rue de la Rastagagne 34130 MAUGUIO - 06 32 10 49 87	1328
Mlle CALMET Alyson Route de la Carbonnelle 11100 NARBONNE - 06 23 53 74 41	369-375
Mme CALY Béatrice 233, avenue de Peygros 06530 PEYMEINADE - 06 16 74 22 21	365
Mme CAMERA Valérie Mas du Cantaire 30600 VAUVERT - 06 07 59 93 55	792-794-800-804-809
Mme CAMILLERI Marianne 690, route de Vourey 38140 RENAGE - 06 81 68 53 63	129
Mme CANIAUX Andréa La Cote 69590 LARAJASSE - 06 72 74 69 20	435
Mme CANONNE Marine Rubaud 320 impasse des Barraques 73800 COISE ST JEAN PIED GAUTHIER - 06 76 96 66 96	748-752-826-831-833-836
Mlle CANTAT Corinne 1 bis, avenue du Général de Gaulle 13530 TRETS - 06 07 98 44 04	281-284
M. CAPPAL Frédéric Pile Poils - 2, avenue des Borromées 13012 MARSEILLE	1088
Mme CARAYON Patricia 25, avenue de St Guilhem 34150 ANIANE - 06 83 81 87 34	255
M. CARCENAC Daniel Chemin de Lastreche 32230 ARMENTIEUX - 06 80 08 21 74	1367-1371
Mme CARDARELLY Florence Rte de Bessan 34500 BEZIERS - 06 20 59 83 34	1381-1387-1388
M. CARDELLO Pino Chemin des Acacias 17 166 PERROY SUISSE - +41 79 204 31 61	734
Mme CARRASSUS Catherine 52, rue du Tremblay 77710 VILLEMARECHAL - 06 83 82 26 66	631-642
Mme CARREL Angélique 39, chemin Serre de la Grange 30430 MEJANNES LE CLAP - 06 13 38 54 42	787
Mme CARRIERE-LARUFFA Caroline Mas Willangga Chemin de la Blaque 34380 ARGELLIERS - 06 47 35 98 31	352
Mme CATRIN Martine 9, rue Eugène Dupré 66000 PERPIGNAN - 06 76 82 08 08	1230-1234-1235
Mme CAVAILLES Estelle 9, rue des Hirondelles 30320 MARGUERITTES	491-492
Mme CERDAN Lauren 108 route nationale 6 69380 LISSIEU - 06 68 85 95 14	43
Mlle CERRETTI Marie 73, boulevard de Ste Hélène 83000 TOULON - 06 26 54 14 33	886-888-889
Mme CEYRAT Cendrine 104, rue le Tintoret 34000 MONTPELLIER	1261-1271-1286
M. CHABANE Malek 114, impasse de la Boudonne 30480 CENDRAS - 06 30 63 44 86	308
Mme CHABAUD Annick 243, avenue de Sembrancher 30126 ST LAURENT DES ARBRES - 06 13 83 86 13	426
Mme CHANUT Catherine 2, Grande Rue Les Ajusts - Bât. C 83310 LA MOLE - 06 14 85 20 04	387
Mme CHANUT Chantal Bastide la Figuelette Chemin de la Clouachière 83390 PIERREFEU DU VAR - 06 82 65 86 13	1118-1119
Mme CHARTIER Karine 20, route de Villeveyrac 34140 MEZE - 06 72 43 29 43	433
M. Mme CHAVIGNY Ludovic et Christelle Les James 05230 AVANCON - 06 62 55 36 27	94-95-107-1362-1364
Mme CHEBANEC SANCHEZ Patricia 35, ancienne route de Marqufave 31390 CARBONNE	1110-1117
Mme CHEIFFAUD Sandrine 45, allée du Roucas 13270 FOS SUR MER - 06 86 61 08 27	687
Mme CHEREL Christiane 268, chemin du Mont Brun 07690 VILLEVOCANCE - 04 75 34 67 79	444
M. CHEVALERIAS Jean-Marc 18, route de Grandaigne 63650 LA MONNERIE LE MONTEL - 06 88 11 47 22	945
Mme CHIEZE Lydie Ancien chemin de Marguerites Route de Beaucaire 30129 MANDUEL - 06 34 30 07 58	291

M. CHIRPAZ Didier 1124, chemin des Meuniers Donnat 30200 SABRAN - 07 85 38 05 88.....	1343-1344-1348
Mme CHRETIEN Lucie Hameau des Hauts de Ste Croix 7 rue Sainte Anne 13350 CHARLEVAL - 06 50 75 46 03.....	1013
Mme CHRIST Anne-Christine 1838 C, chemin de Draguignan 83440 FAYENCE - 06 81 67 90 11.....	450-451
M. CLAUDOT Loïc 254, traverse du Ris 13580 LA FARE LES OLIVIERIS - 06 48 79 09 08.....	55-372
M. CLAUDOT Sébastien RN 7 - Quartier Maquan 83170 TOURVES - 07 87 90 47 45.....	823
Mme CLAVEL Aurore Mas Augusta Chemin Saint-Joseph 30300 FOURQUES - 04 90 52 25 49.....	27-34-36-38
Mme CLAVEL Mireille 7, rue de la Reine Jeanne 13520 MAUSSANE LES ALPILLES - 06 19 25 54 55.....	30-31
Mme CLAVERIE Céline 22, route de Parabère 65700 LARREULE - 05 62 96 02 68.....	883-884
M. CLAYETTE Jordan Lieu-dit Vaissière 11700 AZILLE - 06 41 75 59 06.....	304
Mme CLEENEWERCK Brigitte 2, rue des Prairies 34480 PUISSISSON - 06 35 02 70 75.....	350-351-354
Mme CLERY Aude Les Prés des Lônes Centre Canin la Grignande 30620 AUBORD - 06 81 71 25 28.....	243
M. COFFIGNY Bernard 48, impasse Clos d'Ozon 30700 VALLABRIX - 04 66 02 05 38.....	32-33-39
Mme COGNARD Anne 81, avenue Ernest Léotard 11150 BRAM - 06 79 75 15 15.....	1227-1240-1241
Mme COLIN Eliane 298, Glandieu 01300 BREGNIER CORDON.....	218-221-228
M. COLL Anthony 1725, route du Cabaret Neuf 26350 CREPOL - 06 95 62 75 13.....	149-182
Mlle COLLET Charleyne 12, avenue Marcelin Albert 66000 PERPIGNAN.....	554-582
M. COLOMER Sylvain 42, avenue Théophile Bottone 06540 FONTAN - 06 62 90 15 50.....	652-663-664-665-670-706
Mme M. COMBES Stéphanie / MARTINEZ Lionel Route de Restinclières 34400 LUNEL VIEL - 06 03 42 75 00.....	311
Mme COMBET Peggy 9, rue des Verbières 34770 GIGEAN - 07 77 68 55 71.....	1135
Mme COMBETTES Martine Le Castellas 10, chemin de Rousson 30340 ROUSSON - 06 89 43 17 60.....	119
Mme CONCHON Anaïs 469 ter, chemin du Fort Rouge 83200 TOULON - 06 74 95 85 02.....	457-459-462
Mme CONSTANT Annie 22 bis, rue du Pontet 48200 ST CHELY D'APCHER - 06 71 26 34 87.....	215
Mme CONTAMIN Anabelle 218, chemin de Mandre 30210 CABRIERES - 06 11 20 71 60.....	102
M. CORBIN Rodolphe 20, rue des Carmes 66130 ILLE SUR TET.....	526
Mme CORON Sylvie Grand Pré 47140 AURADOU.....	338
Mlle CORRAL Audrey 13220 CHATEAUNEUF LES MARTIGUES - 06 63 96 09 43.....	901
Mme COSTA Amandine Le Buguet 563, route de Frejairolles 81430 MOUZIEYS TEULET - 06 88 56 34 08.....	912
Mlle M. COSTANZO Chrystel / BOUCHOUX Stéphane 491, route de Plambois 38490 FITILIEU - 04 76 31 04 98.....	45-46-47-48-49-51-52
Mlle COSTES Marine Bessou 12200 MARTIEL.....	109-1229-1237-1238-1239
Mme COTTALORDA Danielle 9, rue Dominique Giordano 34200 SETE - 06 99 56 83 46.....	784
M. COUSINIER Grégory 11, impasse d'Oran 34300 AGDE - 06 11 65 24 25.....	299
M. COUSSON Arnaud 24, rue d'Issenheim 68190 RAEDERSHEIM - 06 78 57 50 19.....	79
MM. COUSSON Arnaud et BERNARDI J.P. 24, rue d'Issenheim 68190 RAEDERSHEIM - 0678575019.....	87
Mme COVARELLI Clara 1012, chemin de Provence 06640 ST JEANNET - 06 95 83 54 21.....	613-614
M. CREOLA Gilles Elevage FD4S / Kangalfarm D 225 - Sortie de Pleoux 07460 BEAULIEU - 06 30 93 92 67.....	1-2-3-389-390
Mme CROS Sophie Le Paradis des Oiseaux 5154, route de St Gilles 30300 BEAUCAIRE - 06 61 98 31 55.....	496
M. CURTY Jérôme Chemin de la Fond Satin 69490 ST FORGEUX - 07 60 37 29 01.....	295-297
Mme CUVIT Simone 4, impasse Galilée 11130 SIGEAN - 06 81 40 39 76.....	637
M. DA COSTA Thierry 101, rue du 19 Mars 1962 30490 MONTFRIN - 06 70 59 49 97.....	998-1006
M. DA SILVA Nuno 34, avenue Hugues 30129 MANDUEL - 06 26 40 91 50.....	259-260-261
Mme DAGNINO Monica Via Ciosa 147 16016 COGOLETO ITALIE - 34 980 809 82.....	994
Mme DAMIANI Audrey 62, rue Nicolas Poussin Boulevard Monticelli 84200 CARPENTRAS - 06 62 69 60 58.....	249-250
Mme DARMAND Emmanuelle 4100, chemin de l'Amandier 07400 VALVIGNERES - 06 11 90 71 57.....	893-895-1253
Mme DARNES Régine 9, route des Bordes 31620 GARGAS - 06 15 77 44 19.....	1100-1104-1369
M. DAUSSY Patrick 397, chemin de la Clémencière 83470 SEILLONS SOURCE D'ARGENS - 06 20 78 41 95.....	376
Mme DAYRE Chantal 639, chemin du Puits de Brunel 30000 NIMES - 06 86 28 13 50.....	294
Mme DE ROUVILLE Roselyne Bourguignolles 14100 ST DESIR - 02 31 62 06 49.....	930
Mlle DE SANTI Gwendoline Route de Masfrayt 43510 CAYRES - 07 81 84 71 04.....	735-739
Mlle DEFFONTAINES Aliénor 20, avenue Jean Giono Bât. 11 - Rés. Bernadette 13090 AIX EN PROVENCE.....	91
Mlle DEFOS Caroline Quartier Larraldia 64120 MEHARIN - 06 75 02 08 73.....	1108
M. DELABOIRE Ludovic la moutonne 9 rue Dumont D Urville 83260 LA CRAU - 06 78 01 00 67.....	907

Mme DELANGLE Sandrine La Sauvagine 30700 ST HIPPOLYTE DE MONTAIGU - 04 66 22 08 05.....	147-159-179-191
Mme DELTEIL Yolande 1, chemin de Laguloup 33650 SAUCATS - 06 82 88 13 79.....	453-460
Mme DELTELL Ana 11, Lotissement des Capots 32500 LA SAUVETAT - 07 81 87 81 51.....	576-587-600
M. DEMAUGE-BOST François 248, route d'Alès 30000 NIMES.....	448
Mme DEMENTYEV-VOLKOVA Nathalie 22 chemin de Néraille Lieu-dit Le Village 81150 ROUFFIAC - 06 50 17 20 91.....	265-498-502
Mme DESBLACHES Hélène 24, rue de la Thalie 71530 LA LOYERE - 06 84 48 00 03.....	446
M. Mme DESCHAMPS Manuel et Viviane 2, rue de la Bretonnière 71350 ALLEREY SUR SAONE - 06 15 45 35 74.....	759-765-769-771-772
Mlle DESSEIGNES Karine Le Moulin à Vent 03440 BUXIERES LES MINES - 06 59 70 83 39.....	1018-1026
Mme DESSI Marie-Dominique Villa des Oliviers Route de Sari d'Orcino 20167 SARROLA DE CARCOPINO - 06 38 20 55 68.....	774
Mme DEVISMES Gaëlle 356, chemin des Vignerons 83230 BORMES LES MIMOSAS - 06 81 27 70 90.....	953
Mme DICTUS Christelle 1615, route de Chardon 07100 ROIFFIEUX - 06 77 14 70 92.....	640
Mme DIEULLE Wendy 3, route d'Uzein 64230 BOUGARBER - 06 42 82 96 62.....	1288
M. DIGEAUX Jean-Luc 58, route de Gerzat 63118 CEBAZAT - 06 17 75 55 59.....	204-205-206-207-208-209-210
M. DINGEON Francis 38, rue du 31 Août 1944 80090 AMIENS - 06 26 01 38 26.....	1021
Mme DIOT Emmanuelle 36, rue Camille Desmoulins 03630 DESERTINES - 06 85 19 61 62.....	997-1003
M. DOISE Sébastien 9, place Gambetta 30600 VAUVERT - 06 42 95 93 82.....	344
Mlle DOMENACH Delphine En Clauzelles 81700 PUYLAURENS - 06 03 70 48 42.....	965
Mme DRANCOURT Evelyne 3982, route de Lézan 30140 BAGARD - 06 88 88 40 29.....	1077-1078-1079-1080
Mme DRAVET Sigrid Le Moulinas 43520 MAZET ST VOY - 04 71 65 06 45.....	1243
M. DRIEUX David Le Point du Jour 03370 ST SAUVIER - 06 34 63 19 00.....	838-840-845-858
Mme DRU Pascale 3, rés. de Palmola 31660 BUZET SUR TARN - 05 61 59 29 90.....	225
Mme DUBARRY Marie-Line Domaine de Pont Royal 13, rue de Lambesc 13370 MALLEMORT.....	698
Mme M. DUBRULLE DEGHELT Isabelle et Charles Le Brighton 75, avenue Georges V 06000 NICE - 06 89 27 16 31.....	712-713-716
Mme DUBUS-CARBONNEL Maryline 8, avenue du Bienfaiteur 34310 MONTADY - 04 67 00 05 30.....	1390
Mme DUMAS Agnès Le Petit Choerbe 07410 ST VICTOR - 04 75 06 00 35.....	148-174
Mmes DUMAS Agnès / ARCHINARD Céline 301 oute de St Etienne de Sermentin Mas Jonac 30430 ROCHEGUDE - 06 78 07 27 24.....	162
Mme DUMAY Emilie 34500 BEZIERS.....	954
Mme DUMAZER Anissa 44, rue Gustave Desplaces 13100 AIX EN PROVENCE.....	1152
Mme DUPIRE Christine 6, impasse du Champ Noir 34820 TEYRAN - 06 21 81 31 59.....	737
Mme DURAND Any Le Mazet Verdeille 30170 MONOBLET - 06 37 31 37 73.....	234
M. DURAND Fabrice 15 Impasse des chènes 30360 MARTIGNARGUES - 06 89 21 48 55.....	874-875
M. DURIGNEUX Joël Lieu-dit Sarailles Ferme de Sarailles 82600 SAVENES - 06 48 10 95 31.....	13-21
M. DUSSAUD Jean-Luc 324, chemin de Garrigouille 30670 AIGUES VIVES - 06 11 35 96 71.....	430
M. DUSSAUD Nicolas Mas Bel Air 30190 CASTELNAU VALENCE - 06 26 54 23 14.....	971
Mme DUSSERRE-TELMONT Océane 7, impasse le Cantonat 34400 VILLETELLE.....	156
M. EGLEME Dominique 60, rue Georges Mandel 34130 MAUGUIO.....	70
M. EGLIN Jean Chemin de Malsan 43300 LANGEAC - 06 07 62 54 18.....	427
Mme EGONNEAU Géraldine 220, chemin de Valbelle 83210 BELGENTIER - 06 11 58 25 09.....	697-699-704-724-729-731-732
M. ENGLER Laurent 48, rue Gaston Teissier 13200 ARLES - 06 58 79 11 97.....	313-324-327
Mme ERRERA Patrizia Via Napoli 17 29019 SAN GIORGIO PIACENTINO (PC) ITALIE - 0039 335 711 30 62.....	992
Mlle ESTEVEZ Audrey 98 B, chemin de Font Barin 30980 LANGLADE - 06 33 45 83 62.....	117-118
M. ESTEVEZ François 98 B, chemin de Font Barin 30980 LANGLADE - 06 73 46 23 63.....	1073
Mme ETCHART Elodie 21, chemin de l'Ausselon 30600 VAUVERT - 06 26 09 35 75.....	396-788-816
Mme EURAS Bérangère 509, avenue de la Réglisse Rés. les Acacias - Bât. D - Appt. 51 34070 MONTPELLIER - 06 21 14 83 57.....	256
Mlle EYQUEM Laurence 30, rue Georges Bizet 34920 LE CRES - 06 82 07 90 22.....	544
M. FABRE Bernard C. Mas du Kinkajou Chemin du Mas d'Ayrans 30700 ST QUENTIN LA POTERIE - 04 66 22 40 09.....	445
Mme FAGIOLI Julia 9698, route de Sylvereal 30800 ST GILLES - 06 99 59 85 89.....	22-23
MM. FAIVRE Didier / CADORET Guillaume 1, chemin des Longchamps 21260 FONCEGRIVE - 06 74 09 63 36.....	253-746-747-749-750-751-753-754
Mlle FARRUGGIA Marie-Thérèse Chemin de la Barque Vieille 34420 VILLENEUVE LES BEZIERS - 06 46 72 74 26.....	832
Mme M. FASOLA Yasmina et Ludo 887, route des Arales 74140 ST CERGUES - 09 54 82 82 04.....	934-935-936-938

M. FEDEE Benoit Chemin de Bourigaou 83340 LE LUC - 06 34 29 28 57	307-331-332-334-1380-1386
Mme FEDELI Angélique La Tour de Mare - Mas Lou Can Quartier Plandua - R.N. 7 83600 FREJUS - 07 67 14 93 44	692-1352-1356-1357-1358
Mme FERNANDES Nathalie Quartier Acotz 184, chemin de Gassinenia 64500 ST JEAN DE LUZ	1325
Mme FERRARI Estelle Le Clos Morillon Route de l'Orme 71700 UCHIZY - 03 85 32 43 03	466
Mme FERREIRA Carmen 14, allée de la Bibliothèque 42340 VEAUICHE - 06 59 39 42 88	1263-1268-1300-1303
Mme FERRER Carine 5, route des Fours 65250 LA BARTHE DE NESTE - 06 68 83 95 65	196-201-203
M. FERRER Jean-Baptiste 26, avenue de l'Occitanie 34310 CAPESTANG - 06 02 69 60 34	818-819-821-822-1307
Mme FESTOR Véronique 20, impasse des Pins 84120 PERTUIS	688-694-696
M. FEUILLADE Jean-Marc 6, rue du Porche 30260 MONTMIRA	241
Mlle FLANDRIN Claude 7, rue Etienne Falconet 66000 PERPIGNAN - 06 13 87 39 18	1318-1320
Mlle FONT Odile Le Bourg 64, route de Valprivas 42380 ST HILAIRE CUSSON LA VALMITTE - 06 31 62 65 32	152-190
M. FONTAINE Mickaël 130 bis, rue de la République 38430 MOIRANS - 06 22 79 54 97	564-597
Mme FORTE GAUTHIER Maria Léonor 184, chemin de Ferri 83140 SIX FOURS LES PLAGES - 06 64 87 43 44	1246-1248-1249
Mme FORTUNE Sabine 8, rue des Cyprès 11200 MONTSERET - 06 31 02 44 55	1193-1195
Mme Fournel Jenny 337, chemin de la Tuilerie 34160 ST JEAN DE CORNIÈRES - 06 62 52 99 14	5
Mme FOURRET-PONCET Stella 64, avenue Antoine de Pons 84500 BOLLENE - 06 74 79 05 43	1177-1198-1206
M. FOURTICQ-TIRE Florent 11, route du Hameau 64420 ESPOEY - 06 99 05 02 18	176-181-1375-1377
Mlle FRADIN Jennifer 16 rue des Glycines 34290 BASSAN	86-1111
Mme FRANCOIS Maeva Bât. A - 5 ^e étage 11, allée des Saules 76380 CANTELEU - 07 77 95 25 20	761-767
M. FREBILLOT Frédéric Le Hameau de Provence 24, allée des Pins Maritimes 13960 SAUSSET LES PINS - 06 18 03 66 99	980
M. FREBILLOT Gilbert St Julien Quartier des Jourdans 13500 MARTIGUES - 0625 46 58 64	981
Mme FRESS Isabelle Hameau de la Tuilière 392, chemin des Gays 84490 ST SATURNIN LES APT - 06 67 14 52 94	286-289
M. FUENTES Marc 8, allée de la Pause 30650 ROCHEFORT DU GARD - 06 23 99 89 37	110
Mme GADEA Marielle Chemin de Bellegarde 30230 BOUILLARGUES - 06 22 31 68 85	160-177
Mme GAIDOZ Sophie Mas de Marsi Chemin de Vacaresse 30220 ST LAURENT D'AIGOUZE	1029
Mme GAIRAUD Hélène 1390, route de Saussines 30250 SOMMIÈRES	37
M. GALLEGRO PARIS Ezequiel Alqueria Nova Argentina 66 Buzon 10 46701 GANDIA - VALENCIA ESPAGNE - 0034 653410952	633
M. GALLO Julian Rés. de Chambrère 405, avenue des Pins 33127 SAINT JEAN D ILLAC - 06 85 39 23 89	606
Mmes GAMMELLA Reparata / PERRET Madeleine D51 Mas de la Licorne - Route de Mèze 34340 MARSEILLAN	447
Mme GARBAY Justine 37 bis, lot. les Jardins du Moulin 84300 LES TAILLADES - 06 46 80 36 63	679
Mme GARCIA Elody 11, impasse du Courtet 34110 VIC LA GARDIOLE - 06 72 46 50 88	306-315-316
MM. GARCIA Jean / BERNARDI Jean-Paul 48 Chemin du Ravat 30580 BROUZET LES ALES - 06 16 31 57 30	81-84
Mlle GARCIA Lucie Chemin La Garriguette 6, lot. la Garrigue 34800 CANET	130-134
MM. GARCIA Yannick / OLIVEIRA Marcos 17, route de Tavel 30131 PUJAUT - 06 21 42 65 38	493-495
Mme GARCIN Caroline 77, allée Henri Fermaud 34070 MONTPELLIER	276
M. Mme GARRIDO Bernard 2, chemin des Amandiers 34370 CAZOULS LES BEZIERS - 06 15 76 72 09	974
Mme GARRIGA Mathilde Mas du Grès Chemin des Cèbes 30540 MILHAUD - 06 64 73 46 88	454-456-461-464-465-467
Mme GARSIN Sylvie Domaine de la Cigalière 1, Champ de l'Amant 04150 L'HOSPITALET - 06 62 39 31 74	503-506-508
Mlle GASTINEAU Eloïse 5, avenue Sylvain Bordas 24420 SAVIGNAC LES EGLISES	915-929
M. GAUTIER David Chemin de la fontaine pourrie 21, domaine de la Chenaie 74140 EXCENEVEY	511-518
Mme GAUTIER Mathilde 2490, route des Châteaux du Mont Robert 13290 LES MILLES	185
M. GERARD Hervé 85, rue Françoise Giroud EHPAD Léon Ronzier - Joly la Conciergerie 34800 CLERMONT L'HERAULT - 06 78 55 94 34	1004
M. Mme GERONA Ludovic 310, rue Pierre Cardenal 34080 MONTPELLIER - 06 13 25 90 15	137-158-161-184-189-202
M. GHANNAM Pascal 13580 LA FARE LES OLIVIERS	57
M. GIANOLA Alexandre Villa Thermae 43 avenue Jean Jaures 05000 GAP - 06 13 31 30 04	760
M. GIBERT Laurent Quartier les Fourches Chemin des Carranques 83136 MAZAUGUES - 06 49 87 07 13	648-651-654
Mme GIBERT Marie-Hélène 40, lot. les Muriers 30340 ROUSSON - 06 83 82 69 66	58
M. GILLET Jean-Marc 10, montée des Plaines 04000 DIGNE LES BAINS	292
M. GILLET Serge Mas des Combes Route de Saussan 34690 FABREGUES - 06 52 76 32 64	7-9-97-101

M. GILLET Tony 3935, route du Sougey 38490 LA BATIE DIVISIN - 06 40 76 02 91.....	40-41-42-263-264-266-719
Mme GINO Stéphanie Chemin de la Plone 30960 LE MARTINET.....	99-1382
Mlle GINON Marie-Raphaëlle 739, route de Baume de Transit 84820 VISAN - 06 40 36 62 51.....	63-65-411-413-414-417-419-420
Mme GIOVANNONI Fabienne 380, route de Rochefort 30210 VALLIGUIERES - 07 86 10 33 71.....	944-952
Mme GIRALDI Lucia Strada Case Gara 78 Rocca Canavese 10070 TORINO ITALIE - 34 965 83 770.....	412-418
Mme GIRARDIN Alexandra 34 bis, avenue des Mougères 34720 CAUX - 06 12 23 76 41.....	432-434
Mme GIRAUDIN Chantal 27, rue des Vieux Fossés 84100 ORANGE.....	1138-1143-1146-1151-1155-1165
Mme GIROIX Céline Villa Bellegarde 13370 MALLEMORT.....	1384
Mme GIROUD SUISSE Annick 580, route des Balcons Le Cholet 38190 ST MURY MONTEYMOND - 06 30 12 01 56.....	213-222
M. GIT Cédric 11, route de Privas 07400 MEYSSE - 07 88 87 22 37.....	591
Mme GLINEUR Sarah Chemin de la Mer La Malarette 11130 SIGEAN - 06 60 43 21 04.....	1099-1103
M. GONSALVEZ Bernard 60, rue Châteaubriand 34400 LUNEL - 06 49 01 22 89.....	947
M. Mlle GONZALEZ Jérôme / PIAULT Elodie 1, place de la Roche de la Maire 06470 VILLENEUVE D'ENTRAUNES.....	175-180
M. GONZALEZ Marc-Hervé 41 bis, avenue de l'Argent-Double 11700 AZILLE - 04 68 91 52 00.....	643-672
Mme GONZALEZ Stéphanie 45, allée des Magnans 13110 PORT DE BOUC - 06 25 99 50 65.....	238
Mme GOYOU Fabienne 187, impasse de la Roussanne 30127 BELLEGARDE.....	371
Mme GRANDJEAN Laurence 127, route de la Ferté 45370 JOUY LE POTIER.....	212
Mme GRANGEON Emilie 391, route des Verges 42370 ST ANDRE D'APCHON.....	1302
Mme GRASA Mélanie 11 rue de Paris 94220 CHARENTON LE PONT.....	773-777
Mme GRAU Diane Mas de Pradel 34400 LUNEL VIEL.....	910-924-925
Mlle GRENIER Sandrine 6, place du Marquis de Baroncelli 34130 ST AUNES - 06 07 81 77 81.....	89-106
Mme GRONDIN Geneviève Mas de Cournon 34380 ARGELLIERS - 06 24 62 51 62.....	528-546-580
M. GRUMBACH Grégory Bât. 1 - Esc. 2 22, boulevard Comte de Falicon 06100 NICE - 06 86 85 97 40.....	267
Mme GUERIN Nadine Gouyou 24540 SOULAURES - 05 53 24 73 12.....	793-795-798-803-1310
Mme GUERINI Nathalie 181, route de Sausset 13500 ST JULIEN LES MARTIGUES - 06 15 34 86 53.....	397-1063-1065-1066
M. GUERINI Pierre-François 1, allée Raymond Venereux 13500 MARTIGUES - 06 99 48 54 43.....	393
Mme GUERRY Lorelei 100, rue au Pré 71700 UCHIZY.....	318
Mme GUESNE Bénédicte 28, avenue du Maréchal Foch 92260 FONTENAY AUX ROSES - 07 61 79 08 55.....	871
Mlle GUEZENEC Audrey 266, chemin des Espillères 13400 AUBAGNE.....	932
Mme GUIBAL Valérie Lieu dit La Nougarède 11, rue de la Verrerie 30960 ST JEAN DE VALERISCLE - 04 66 25 64 21.....	18
M. GUIGNARD Aurélien 8, rue de Mézières 27940 PRESSAGNY LE VAL.....	941
Mlle GUILLAUMIN Sophie 488, avenue du Muscat 34400 SATURARGUES - 06 10 67 34 84.....	293
Mme GUILLOT Dominique 1, les Chabrandes 04210 VALENSOLE - 04 92 75 63 14.....	1383
M. GUIRAMAND Loïc 28 bis, avenue de la Crau 13118 ENTRESSEN.....	302
Mme GUITTARD Fleur 36 C, impasse de Buissonnière 38470 VINAY - 06 75 03 28 37.....	1322-1329
Mlle GUMUSCHIAN Aurore 421, chemin de la Bourgeat 38380 MIRIBEL LES ECHELLES - 06 61 05 90 44.....	346-347-348
Mme GUSSE Nina 9, rue Hubert Reeves 66680 CANOHES.....	257
Mmes HAAS Mallory / FOURRIER Fabienne 905, chemin Cécile Hideou 40410 PISSOS - 06 07 86 98 07.....	436
Mmes HACHIN Valérie et Coralie 93, chemin du Poulidas 31330 MERVILLE - 05 34 52 17 96.....	1122-1125-1132
Mme HACHIN Véronique 41, boulevard de la Concorde 13009 MARSEILLE - 06 81 30 24 93.....	1081-1082
Mme HARDY Stéphanie Vallée de Sauvebonne C.D. 12 - 7651, route de Pierrefeu 83400 HYERES - 06 66 09 14 68.....	626-636
Mme HAVEZ Laurence 22, rue de Marengo 62160 BULLY LES MINES - 06 21 35 26 39.....	1084
M. HENNO Sébastien 92, place de l'Aubette 34400 ST NAZAIRE DE PEZAN - 06 59 63 96 54.....	282
Mme HEPP-HAUTEVILLE Véronique Quartier Ste Lucie 26270 MIRMANDE - 06 07 03 72 93.....	853-854-855-856-857
Mme HERAUD Patricia Quartier Pégère du Rocher 13560 SENAS - 06 24 88 80 87.....	90-144
M. Mme HERBIN Nicolas et Katia Le Grand Biolay 1090, chemin de la Grande Charrière 71470 ROMENAY - 06 64 82 33 18.....	244
Mme M. HERLIN NAVARRO Céline et Frédéric 2800, chemin des Seis - Voie 204 83560 RIANS - 06 76 47 46 84.....	337-1250-1257-1280
M. HERRERA Guy Hameau du Val Fleuri 60, chemin du Val Fleuri - Bât E 17 06800 CAGNES SUR MER - 06 58 99 39 10.....	552
Mmes HISLEUR Joëlle et Irina 6485, route de Roybon 38160 CHEVRIERES - 06 64 68 26 75.....	472-473-477-478-480-485-489
Mme HUNZIKER Ylva Christina Schmiedeweg 7 3373 ROTHEBACH BEI HERZOGENBUCHSEE SUISSE.....	71
M. IBARRA Martin Calle Don Pelayo 5 Atico 30 04720 AGUADULCE ALMERIA ESPAGNE - 649 783 231.....	1366

Mme ILLANES Sylvie Bat. B appt. 89 58, boulevard des Minimes 31200 TOULOUSE - 06 74 57 32 57.....	111-116
M. Mme JACQUEL Jérôme Mas de Sainte Catherine 82 B, chemin de Mousteirol 83570 ENTRECASTEAUX - 06 03 17 41 08.....	650-659
Mme JACQUES Justine 4, rue de la Porte du Château 30250 COMBAS - 06 25 26 62 99.....	474-484-999
Mme JACQUET Catherine Chemin des Beaumes Rouges 84800 FONTAINE DE VAUCLUSE - 06 15 65 80 40.....	61
Mme JACQUET Virginie La Malhaute 19, rue J.-J. Rousseau 34490 THEZAN LES BEZIERS - 06 23 48 39 21.....	1127-1130
Mme JACQUIER-GRAVELEAU Catherine Château de la Candolle 220, boulevard des Candolles 13821 LA PENNE SUR HUVEAUNE.....	870
Mlle JAKEL Camille 4, impasse de la Grange 76680 ST MARTIN OSMONVILLE - 06 66 17 38 89.....	770
M. JEANNIN Patrice 3, place du Pont Perdu 63720 ENNEZAT - 04 73 63 82 34.....	1341-1373-1376-1378
Mme JELGER Chantal 8, rue des Jardins 67580 MERTZWILLER - 03 88 90 48 95.....	1086-1087
Mme JOBERT Caroline Bât. A4 - N°46 7, allée des Chênes - Rés. Les Erables 74100 VETRAZ MONTHOUX - 06 81 43 05 27.....	1308-1312
Mme JOHEL Bégonia 980, chemin de Vallesville 31600 SEYSSES - 06 31 55 80 16.....	629-634
M. JOLLY Nicolas 13, avenue du Languedoc 11290 MONTREAL.....	1005
Mme JOLY Adeline Ferme de Lourosse 21510 MINOT - 06 14 36 37 66.....	211-220-1331
Mme JOUANNE Mélanie 1353 ramadières 30110 LAVAL PRADEL - 06 59 65 43 83.....	1160
Mme JOUARD Sophie 70, rue de l'Arbreau 80170 ROUVROY EN SANTERRE - 03 22 37 06 89.....	645-647
Mlle JOUET Maéli 1, ruelle des Roches 77820 LE CHATELET EN BRIE.....	825
Mme JOUVE Emilie Quartier Malaure Chemin du Pape 07400 LE TEIL - 06 68 23 09 19.....	1277-1284
M. JUIF Daniel 73, chemin de Combe Vidal 83690 SALERNES - 06 11 13 25 00.....	8-984
M. Mme KELLER Pascal et Catherine 29, rue de Bining 57410 RAHLING - 03 87 09 85 45.....	982-983-985-986-987
Mme KERVERN Elsa Famille Plantevin Rue du Tricot 26510 VILLEPERDRIX.....	273-274
Mme KHIAL Mylène Domaine St Antoine 6334, route de Nîmes 30800 ST GILLES.....	16-17
M. KNOBLOCH Steve 41, Grand'Rue 67360 WALBOURG - 06 77 19 40 08.....	1109-1112-1115-1116
Mlle KNOPIEWICZ Laure 75, chemin de la Lagune 01320 CRANS - 07 81 73 66 17.....	54
Mme KRIEGL Josiane L'Argentier Bleu 20, rue des Alouettes 34340 MARSEILLAN - 06 16 82 31 52.....	1074-1076
Mme KRIVOFF Emeline Rue de la Mairie 13780 RIBOUX - 07 67 11 62 89.....	379-380
Mme LABADOT-CADINOT Aurélie 23, rue de la Galète 65420 IBOS - 06 07 83 35 37.....	305-312-314-319-330
Mme LACARRIERE Marie-Christine 299 traverse de la paramèle 30260 QUISSAC - 06 89 67 33 23.....	404
Mme LACRAMPE-PARISI Nathalie 218, chemin de l'Abéi 83560 LA VERDIERE.....	1064
M. LACROIX Jean-Charles Chemin de La Cantarelle 13150 BOULBON - 06 81 11 11 11.....	139
Mme LAFONT Catherine Le Roc 30140 THOIRAS - 06 09 63 00 39.....	53
Mme LAHAYE Danielle Le Paty de la Trinité Haras du Paty - 785, route de la Trinité 13123 L'ALBARON - 06 09 07 54 85.....	421-422-423-424-425
Mme LAJOTTE Josiane 486, chemin St Romain 83690 SALERNES.....	683
M. LALLEMAND Jean-François 125, route de la Chapelle 74380 ARTHAZ PONT NOTRE DAME - 06 64 19 83 27.....	710
Mme LAMARQUE Laurette Lieu-dit les Grès 30260 SARDAN - 06 89 49 45 63.....	596-1172-1178-1183-1185-1191
Mme LANGLAIS Sandrine Moulin de Laffous 34270 LES MATELLES - 06 60 57 59 93.....	733-740-744-852
M. LAPIERRE Marc 2, rue Jean Jacquet 71100 LUX - 06 73 94 47 49.....	402
M. LARIVIERE Yves 264, rue Mireille 30127 BELLEGARDE - 06 34 32 42 08.....	741
M. LAROCHE Franck-Olivier 39 A, avenue Sidi Brahim Les Rêves d'Or - Bât D 1 - Appt 206 06130 GRASSE - 06 62 04 68 72.....	551-588-602
Mme LASKINA Oksana apt. b23 41b rue Auguste Renoir 31200 TOULOUSE.....	368
Mme LAURENT Héloïse 1, chemin du Presbytère 64190 SUS.....	911
M. LAUVERNET Matthieu 3, route de Citeau 21110 IZEURE - 06 50 43 12 28.....	523-791-810-812
Mme LAUZIN Catherine 71, rue Abel Gance Rés. Collines d'Estanove 34070 MONTPELLIER - 06 20 58 80 79.....	1012
M. LAVIGOGNE Olivier 48, rue de l'Eglise 62187 DANNES - 06 49 26 72 15.....	545-557
Mme LAVOINE Yannick Route d'Espira Los Ferratxals 66600 RIVESALTES - 06 09 46 12 66.....	216-226
M. LE CAR Corentin 2, rue Olympe de Gouges 65430 SOUES - 06 26 83 53 68.....	391
Mme LE CORRE Angélique 54, rue Paul Lacombe 11000 CARCASSONNE - 06 99 26 93 43.....	1208
Mme LE GOUAS Gwénola 205, rue d'Aimargues 30920 CODOGNAN - 06 50 43 01 94.....	429
Mme Mlles LE ROUEIL Anne-Marie, Nathalie et Kelly La Grange du Bois 01320 CHATILLON LA PALUD - 04 74 35 47 81.....	644-671-673-674-675-677-708-709-991-993-996-1008
M. LEAL Fabrice 1, Belêtre 37310 DOLUS LE SEC - 06 80 84 44 50.....	646-1001-1002

Mme LECHAT Monique Appt. D013 7, avenue des Jockeys 34250 PALAVAS LES FLOTS - 06 08 18 04 86.....	258
Mme LECLAIR Nathalie Le Bois Soubeyrand 200, chemin des Châtaigniers 07190 ST GENEST LACHAMP - 06 70 69 60 57.....	153-165-166
M. LECLERC Denis L'Aumade 3900, route de Fréjus 83440 FAYENCE.....	908-914
M. LECLERC Denis L'Aumade 3900, route de Fréjus 83440 FAYENCE.....	919
Mme LEFEBVRE Marine 217, rue Alphonse Daudet 30132 CAISSARGUES - 06 34 18 36 71.....	309-325-326
Mme LEFEVRE Aurélie 5, ZAC de la Defraisse 30150 ROQUEMAURE.....	758-762-763-764-766-768
Mme LEJEUNE Nathalie 30, impasse de Coulorgues 30620 UCHAUD.....	525-532-537-548-558-561-581
M. LEJEUNE Nicolas 785, chemin du Paty 84550 MORNAS - 06 10 90 51 56.....	268-271
Mlle LELAY Laura Le Tilivet 19160 LAMAZIERE BASSE - 07 66 78 51 64.....	373
M. LELIEU Michel 503, impasse du Thym 83136 ROCBARON - 06 06 71 84 04.....	76-78
M. LEMOINE Victor 12, la Courtinière 85390 CHEFFOIS - 06 45 43 25 86.....	535
Mme LENNOZ Marion 378, route de Varennes 71290 LA GENETE.....	455-458-463
M. LENOIR David Lieu-dit Nalzieu 81100 CASTRES - 06 19 87 15 67.....	605
M. LEONHARDT Ludovic 159, chemin de Bret 01340 ATTIGNAT.....	272
Mlle LEROY Stéphanie Issanka Chemin Font de Jeanes 34770 GIGEAN - 06 75 54 20 55.....	279-280
M. LEVITTE Killian 5, rue Anne Georges Leygues 94310 ORLY - 06 28 76 11 51.....	321
Mme LEVREL Céline 11 Avenue de la République 13310 ST MARTIN DE CRAU - 06 03 60 18 40.....	242
Mme LHOMME Colette Rec de Fréjeau Route de Pézenas 34500 BEZIERS - 06 95 89 73 71.....	1244-1314-1316
M. LIEBAUX David 16, rue du Prieuré 52000 CHAUMONT.....	1171-1180-1181-1197
Mme LINOSSIER Gwénaëlle 6, rue César Bertholon 42800 RIVE DE GIER.....	126-873
Mme LLORCA Marie-Emmanuelle 8, chemin des Pins d'Urbain 34370 CAZOULS LES BEZIERS - 06 50 99 80 83.....	863-868
Mme LLORENS Joy Mas des Eaux Vives 4246, route de la Crau 13280 RAPHELE LES ARLES - 07 78 70 14 24.....	848
M. LOMBARD Eric RD 99 - Route de St Rémy 13940 MOLLEGES - 04 90 73 23 08.....	504-1062
M. LOMBARDO Joseph Le Bourg 63840 EGLISOLLES - 06 51 00 90 20.....	966-967
Mme LOPEZ Audrey 31 Bis, chemin des Vignes 66380 PIA - 06 07 36 75 68.....	541-572-598
M. LOPEZ François 123, rue Marcel Cerdan 34400 ST JUST - 06 15 43 91 45.....	635
M. LOUARN François 19, Grande Rue et Place Verte 60480 FRANCASTEL - 06 75 39 56 24.....	951
M. LOUBRADOU Kevin 41 rue de l'église 46090 SAINT PIERRE LAFEUILLE - 0638950154.....	341
Mme LOUBRIEU Nathalie 3, rue de la Noria 34420 CERS - 07 78 40 42 72.....	562
Mme LOUCHE Catherine Rue de la Transhumance Hameau de Vendras 30580 LUSSAN - 04 34 28 75 34.....	859-862-867
M. LOZANO GONZALEZ Bruno 64, rue Pierre Babinot 30220 ST LAURENT D'AIGOUZE - 06 03 18 17 23.....	1030
M. LUBERT Ludovic Route de Padern 1, lieu-dit la Pistoula 11330 MONTGAILLARD - 06 14 49 49 98.....	517-520
Mme LUCAS Emilie Gallician 153, rue des Flamants 30600 VAUVERT.....	239
M. Mme MAILLASSON Jean-Marc et Jacqueline Avenue du Mas Deu Mas le Grand Cèdre 66300 TROUILLAS - 06 16 50 35 66.....	499-507-509
Mme MALABREDA Stéphanie Hameau de Sauvagnac 291, chemin de Carboussède 30520 ST MARTIN DE VALGALGUES - 06 35 50 88 56.....	789-1211-1214-1215
M. MALDONADO Loïc 121 Chemin Sous la Forêt 30630 CORNILLON.....	146-154-173-178
M. MALFATTO Stéphan 125, chemin de Chastan 07800 GILHAC ET BRUZAC - 06 22 17 63 53.....	689-1368-1372
M. MALGRAT Sébastien 13, chemin de la Basse 66350 TOULOUGES - 07 86 65 45 52.....	1145
Mme M. MANISCALCO Françoise et Bruno Quartier Saint Pierre de Tosses 84750 VIENS - 07 81 45 10 96.....	1010-1019-1027
Mme MARCHASSON Estelle 9, chemin Sous Orient 63116 BEAUREGARD L'EVEQUE - 07 53 99 21 70.....	553-573-599
Mme MARCOT Christine 515, avenue St Roch 34400 ST SERIES - 06 52 72 88 62.....	1025
Mme MARCUZY Martine Chemin du Mas de Mayan 30540 MILHAUD - 07 68 50 27 16.....	501
M. MARGUERES Olivier 1780, avenue Colette Dimberton 07130 ST PERAY - 07 69 90 37 80.....	903-917-922
M. Mlle MARION Olivier-Pierre / DI FRANCESCO Sabine 53 A, chaussée de Mandirac 11100 NARBONNE - 06 82 28 28 75.....	1336-1337-1340
Mme MARNIQUET Aude 307, traverse des Breguières 83560 LA VERDIERE - 06 72 09 83 56.....	1016-1023
Mme MAROLO Anna-Giuseppina Via San Francesco 5 10020 BRUSASCO ITALIE - 3394605718.....	1256-1290
Mme MARQUIE Nathalie 12, rue du Cers 11130 SIGEAN - 06 42 52 42 27.....	1093-1094
M. MARSAL Dimitri L'Envigne 31540 ST FELIX LAURAGAIS - 06 58 97 57 88.....	366-377

Mme MARSAL Noëlle La Camp 6, route du Bout du Monde 34520 ST PIERRE DE LA FAGE - 06 37 75 73 01.....	494
Mlle MARTI Lili 7 rue des Ecoles 74100 VETRAZ MONTHOUX - 06 81 11 37 31.....	989
Mme MARTIN Axelle 10, impasse René Dumont 15000 AURILLAC - 06 30 76 16 76.....	715
M. MARTIN Bruno 11, allée des Tadornes 13127 VITROLLES - 06 14 37 51 15.....	1272-1283
M. MARTIN Frédéric Le Cours Neuf 71, avenue Jean Jaurès 30900 NIMES - 06 49 76 32 76.....	1354-1355
Mme MARTIN Laetitia Route de Saussines Mas de Garronne 34160 ST HILAIRE DE BEAUVOIR - 04 67 70 50 24.....	11
Mme MARTINEAU Patricia Le Clos du Breil 49380 CHAMP SUR LAYON - 06 26 86 88 25.....	755-756-757-824-827-829-830-834
Mme MARTINEZ Tiziana 396, chemin de Trévignieux 38110 LA BATIE MONTGASCON - 06 64 93 99 53.....	290
M. MARZARI Gérard 30114 NAGES ET SOLOGNES.....	603
Mme MASSE Monika Pamelstraat 134 9400 NINOVE BELGIQUE.....	1255-1274-1295
Mme MASSIERA Claudine Rés. Le Mas Saint Claude 62, chemin des Capucins - Imm. T2 06130 GRASSE - 06 34 61 03 83.....	1339
Mme MASSOT Stéphanie 65, allée des Vignes 26350 MIRIBEL - 06 85 79 22 28.....	29
M. MATHIAS Jean-Louis 2, rue des Trois Becs 26120 MALISSARD - 06 86 17 81 31.....	320
Mme MATHIAS Magalie Mas du Patuel 34380 MAS DE LONDRES - 06 82 40 57 24.....	104
Mme M. MATHIEU Martine et Bernard Etang de Bonnefont 12800 NAUCELLE - 06 95 67 42 87.....	1102
Mme MATIVON Valérie Les Pinerons Clos de la Musardière 18210 ST PIERRE LES ETIEUX - 06 19 82 55 89.....	1007
Mme MATTIOLI Virginie Les Hautes Bruyères 317, chemin des Crêtes 38440 BEAUVOIR DE MARC - 06 29 28 09 05.....	1342-1347
Mme MAURAND Sunime 5 rue du bosquet 30250 JUNAS.....	533
Mme MAUREL Perrine 13, rue Victor Hugo 66620 BROUILLA.....	1350-1351-1353
M. MAURIN William Lot le Camping 48000 CHASTEL NOUVEL - 06 70 14 21 63.....	876-877-878-879-880
Mme MAZERON Laura 10, rue Jules Ferry 63360 GERZAT.....	609-619
Mme MAZOT Nelly 71, Chemin de Croix 34150 GIGNAC - 07 51 60 17 46.....	1169-1176-1205
Mme MECHOUD Corinne 44, route de Bernay Le Village Est 27300 MALOUY.....	796-806-813-1140-1144-1147-1158
Mme MEILLIER Corinne 97, route de la Vautre 38620 MASSIEU.....	135-151-164-187-188
M. MERCIER Mathieu Liue-dit le Lardou 30110 STE CECILE D'ANDORGE - 06 99 75 72 39.....	128
Mme MERMET Evelyne 28, rue Diderot 01100 OYONNAX - 04 74 73 75 86.....	1209-1210-1212-1213-1216
Mme MEUNIER Audrey 1623, route de Valréas 84290 STE CECILE LES VIGNES - 06 14 40 32 96.....	298
Mlle MICHEL Eva 13, rue Guy de Montpellier 34250 PALAVAS LES FLOTS.....	1089
M. MICHEL Frédéric 181, chemin de Vaulongue Rés. la Vigneraie - C03 83340 LE LUC EN PROVENCE - 06 49 47 91 81.....	540
Mme MICHEL Véronique Château-Gombert 71, chemin des Paroyes 13013 MARSEILLE - 06 84 69 17 56.....	835
M. MICOLAS Emmanuel 211, chemin du Creux du Merle 71250 MAZILLE - 06 24 48 46 04.....	1276-1385
Mmes MIDROUET Valérie et Manon 19, route des Cayennes 27410 GOUTTIERES.....	995-1096
M. MIFTARI Bekim 1 rue André Gide 84000 AVIGNON - 06 41 09 82 62.....	317
Mlle MILICIA Cindy 7 rue du barry 34480 PUIMISSON - 06 82 26 61 60.....	559
M. MINDEAU Serge Kervoaic 22390 BOURBRIAC - 09 86 27 43 38.....	627-630-632-639
M. MIR Christophe 35, rue des Mimosas 66000 PERPIGNAN - 06 87 68 13 26.....	1363
Mme MIRMONT Sabrina 1, chez Marsais 16480 ORIOLLES.....	567
M. MONGINOT Julien 115, route d'Uzes Rés. le Véronèse - Bât. G - Appt. 104 30000 NIMES - 06 33 97 17 83.....	1141-1298
M. MOREAU Benoit 22, rue de la Roue à Aube 38630 VEYRINS THUELLIN - 06 27 20 04 96.....	227-229
Mme MOREAU Jenny Chemin des Tartarouses 66500 LOS MASOS - 06 07 60 54 89.....	839-844
Mme MORERA Mélissa Lot le Jardin Ste Anne 1, rue des Albatros 66380 PIA - 07 85 86 54 14.....	15
Mme MOUCHET Laura Le Mas du Prat 214, route de la Planque 30120 MANDAGOUT - 06 59 07 13 73.....	155-183
Mme MOUHET Aude 24, Grand Rue 83570 MONTFORT SUR ARGENS - 06 73 54 44 33.....	658-662-881
M. Mme MOUREU-LARRANG Michel et Laura 238, chemin des Cales 40300 ST CRICQ DU GAVE - 06 38 23 56 97.....	550-566-607-611-621
Mme MOURIER Stéphanie 08, Impasse de Graneinol 30320 ST GERVASY - 06 74 32 00 65.....	1324-1333
Mlle M. NAWROT Martine / BERLANDE Bruno Laborie 42170 CHAMBLES - 06 08 26 93 65.....	937-939
Mlle NEIVA Elodie 4114, route des 2 Cols 65710 CAMPAN - 06 45 42 70 53.....	353
M. NERET Jean-Michel 9064, route Napoléon RN 85 06750 SERANON - 06 67 62 95 81.....	542-586
Mme NICOLAS-CAVENE Laetitia 2232, chemin des Lonnes 13160 CHATEAURENARD - 06 60 07 18 43.....	359-360-362-363
Mme NOEL Corinne 6, rés. Vallée Brun 78730 PONTHEVRARD.....	214-217
Mme NORTON Lydie 350, chemin du Fort Rouge 83200 TOULON - 07 84 21 73 67.....	1031-1037

Mme NOUGUIER Elodie 17, rue du Moulin 38420 DOMENE.....	828
Mme NOURET Emilie 334, rue de la Clairette 34800 ASPIRAN.....	131-133
Mme ODASSO Emmanuelle 3197, route de Repenti 83340 LE LUC - 06 50 73 20 64.....	322-328
Mme Mlle OKUZUMI Marie-Anne / SYLVAIN Océane Club Canin, Terrissole 83830 FIGANIERES - 06 85 07 81 00.....	470-471-476-481-488-490
Mlle OLANDA Meggy 1770, route des Vacances 26740 SAVASSE.....	269
Mme OLIVET AUTERIVES Angélique 5 ter rue des Saues 30740 LE CAILAR.....	743-745
Mme OLLIER LIUCCI Céline 19, boulevard du Puits d'Amon 06530 ST CEZAIRE SUR SIAGNE - 06 10 92 15 37.....	1041
Mme M. OMS-GASIOT Catherine et Pascal 6, Carriera del Pujol 11330 BOUISSSE - 06 09 16 74 79.....	958-959-961-962-963-978
Mlle ORTIN Audrey 1 Impasse de l'Aube 34300 AGDE.....	381
Mme OUAKKAT-PERES Emilie Chemin du Berger 30230 BOUILLARGUES.....	270
Mme OUAKKI Leila 1841, route de Bellevue 31530 MERENVIELLE - 06 70 88 18 90.....	285
M. OUDDANE Nicolas 2, impasse du Beau Temps 34300 AGDE - 06 43 75 45 48.....	970
M. OUDIN Noham 17 quater, chemin du Ceinturon 34140 MEZE - 06 32 03 89 70.....	303
Mme PACUIL Patricia Domaine du Neoulos Chemin du Pain de Sucre les Creuettes 66200 MONTESCOT - 07 85 85 36 29.....	1149
M. PAGANOTTO Sylvain 1066, chemin du Viget 30100 ALES - 06 82 58 93 30.....	1270-1279-1289-1291-1301
Mme PAGE Chantal Les Agals 11150 VILLASAVARY - 06 32 75 90 89.....	74
M. PAGES Alain Lieu-dit Mercoeur 43580 ST PRIVAT D'ALLIER - 06 50 96 16 92.....	335
Mme PAGNIER Christine 8, route de Oye et Pallet 25160 LA PLANEE - 06 45 37 11 53.....	85
Mme PAIRE Christelle 14, lot. Bois Carré 01360 BELIGNEUX - 06 66 64 94 93.....	1009
M. Mme PALLARES Serge 21, rue de l'Aubépin 30540 MILHAUD - 06 12 99 86 23.....	896-898
M. PALOMBO Albert La Mailleray sur Seine 169, impasse du Relais de Chasse 76940 ARELAUNE EN SEINE - 02 35 05 31 46.....	1113-1114
Mme PASCAL Jocelyne Sous les Mattes Le Clos de Rivensol 30190 MOUSSAC - 04 66 63 28 60.....	882-885
Mlle PASQUALI Marion 6, rue Ricardo Mazza 34630 ST THIBERY - 06 33 59 19 74.....	171
Mme PASSERON Laurence 171, chemin de la Cour Aubert 14600 EQUEMAUVILLE - 06 19 40 15 44.....	1188-1199-1201
Mme PATAUT Sylvie 1, chemin Entre les Deux Chemins 14390 CABOURG - 06 81 93 76 93.....	1105-1106-1107
Mme PATRON Stéphanie Mas Cantaussels Hameau des Homs 30770 CAMPESTRE ET LUC - 06 32 80 17 71.....	168
M. PAURELLE Jordan 22, chemin de la Garenne 91740 PUSSAY.....	25
Mme PEILLON Audrey 296, route de Mézériat 01660 CHAVEYRIAT - 06 29 26 23 31.....	486-487
Mme PENA RODRIGUEZ Céline Camp Sounent 30760 ISSIRAC.....	93
M. PERCQ Jean-Pierre 634 bis, chemin de Goulsou 30120 AVEZE - 07 55 64 03 47.....	72-77
Mme PEREIRA Corinne 2, route de Caramany 66720 BELESTA - 04 68 34 08 37.....	333
M. Mme PERERA Patrick et Valérie 676, boulevard Pierre Pasquier 69400 VILLEFRANCHE SUR SAONE - 06 47 39 26 83.....	1124-1126
Mlle PERRA Mégane 108, rue du 8 Mai 1945 71230 ST VALLIER - 06 46 75 02 34.....	543-560-585
M. PERRIN Damien Chemin de l'Arriou Mayou 64410 LOUVIGNY.....	415-416
Mlle PERTUS Anaïs Route de Malbosc 30110 LAVAL PRADEL.....	1020
Mme PESKENS Séverine 6, rue Marcel Pagnol 34440 NISSAN LEZ ENSERUNE - 07 81 23 21 73.....	24-26
M. PETE Jacques 2 rue Charloun Rieu 84130 LE PONTET - 06 68 41 32 51.....	329
Mme PETIT Nicole Ancien Chemin Gareoult à Forcalqueiret 83136 ROCBARON - 06 77 28 60 11.....	1305
Mlle PEYTAVIN Marie-Laure 34, Route Nationale 113 30620 BERNIS - 06 17 51 08 29.....	64-67-563
M. PEZZICOLI Olivier Route de Puimisson Chemin des Lavandins Villa B 04210 VALENSOLE.....	522
M. PHELUT Francis 26, allée de la Péniche 26500 BOURG LES VALENCE - 04 75 83 93 16.....	666
M. PIEPER Walter-Heinz Blanc-Rouvre 27, impasse du Cagarolet 34570 VAILHAUQUES - 06 87 76 13 84.....	1207
Mlle PIVOT Morgane Lieu-dit Rothonod 353, rue du Bourg 01300 CHAZEY BONS - 06 03 11 49 82.....	1252-1275
Mme PLANCHON Christiane 140, rue de Genevréant 69380 CHASSELAY - 04 78 47 07 89.....	1168-1173
M. PLANTIN Arnaud 54, rue des Petits Rats 01680 LHUIS - 04 74 39 86 81.....	468
Mme PLY Dominique 4, impasse de l'Emprédrat 66680 CANOHES - 04 68 54 74 13.....	1014-1022-1024
Mme POIFOL Catherine 1837, avenue de la Résistance 83000 TOULON - 06 40 74 66 52.....	948-949
M. POIZOT Michel-Henri 279, route de Bernis 30980 LANGLADE - 04 66 81 52 89.....	246-247
M. POMONTI Patrick Lot La Fresquièrre 128, chemin des Prud'hommes 13010 MARSEILLE - 06 14 57 18 58.....	641
M. PONS Pascal 13, rue de Madrid 91670 ANGERVILLE - 06 52 65 06 21.....	224

M. PONSAILLE Alain 1061, avenue Maréchal Leclerc 83390 CUERS - 06 72 56 07 19	254-388
Mme M. PONTIUS Danielle et Roland 5, impasse Sous les Bois 74600 SEYNOD - 06 12 56 19 65	83
M. POPESCU Daniel 19, rue Henry Victor Hyssette 13200 ARLES - 06 52 63 61 11	608-615
Mme POROTTI Catherine La Croix de la Cave 38160 MONTAGNE - 04 76 36 42 45	500-505
Mlle PORQUET Sophie 383, boulevard Jeanne d'Arc 59500 DOUAI	186-1242
Mme PORTIER Florence 184, chemin de Gassinenia 64500 ST JEAN DE LUZ - 06 34 49 48 88	1321-1332
Mme POUGET-JULY Dominique 100, chemin des Fontettes 07230 LABLACHERE - 06 31 08 31 72	979
Mme POULINGUE Céline Chemin Prebatajer 06380 SOSPEL	549-575-601
M. POURTAUD Jean-François 44, rue de Pessac 33000 BORDEAUX - 06 86 72 59 37	1217-1218-1219-1221-1222-1223-1224-1226
Mme POUSSIN Anne-Lise La Magdeleine - R.D. 6009 11510 FITOU - 06 82 87 77 05	132
M. PRAYER Robert Lot Le Pré Sec 101, allée de l'Etang 38570 TENCIN - 04 76 71 61 02	1072
MM. PROUVENSIER Laurent / BENOLDI Patrice 175, chemin Béraud 26120 CHABEUIL - 06 11 83 61 33	233-676-714
Mme PY Yannic 290, chemin de Fonteze 30700 ARPAILLARGUES ET AUREILLAC	235
Mlle QUATREVAUX Coralie 980 b, route de Crémolière 07300 ETABLES - 0631948674	35
M. RABOIN Rémy Moulin de la Haute Brosse 28240 MANOU - 06 01 78 55 83	1170-1175-1184-1192
Mme RATTIER Brigitte Les Gatineaux 5, route du Parc 28320 BAILLEAU ARMENONVILLE - 06 07 15 61 15	913
Mme RAYNAUD Lyudmyla 839, quartier sous la Roche 83560 ST JULIEN - 04 94 86 38 24	805-808
M. RAYNIER William 3, avenue de la Gare 34770 GIGEAN - 06 61 65 86 66	300
Mme REHOUMA Soraya 25, rue de la Butte 66100 PERPIGNAN - 06 10 29 19 03	524-570
M. RENARD Franck 1 ^{er} étage 4 rue Frégère 34800 CLERMONT L'HERAULT	69
M. RENARD Joël 128, impasse de l'Oblong 69700 MONTAGNY - 06 85 22 14 93	1156-1309-1326-1327-1334
Mme RENARD Monique La Renardière 8, lot. de la Fontvalière 30140 MASSILLARGUES ATTUECH - 06 95 25 00 11	721-722-726-727-728
Mlle M. RENOUD GRAPPIN Marion et RODENAS Nicolas ZAC de la Gare 8, avenue de la 1ère DFL 13210 ST REMY DE PROVENCE - 06 32 20 19 32	60-452
M. REVEILLON Christophe 905, route de la Roquette 06670 LEVENS - 06 17 13 47 52	172-847-849-851
Mme REYNAUD Marie-Liliane Le Vieux Moulin 95, chemin de Rochebaudin 26160 FELINES SUR RIMANDOULE - 06 48 84 97 03	1067-1068-1070-1071
Mme REYNAUD-MILLET Martine 1, rue du Carignan 66300 THUIR - 06 12 09 85 87	1128
Mme RICARD Brigitte 5 bis, chemin Laval 31140 ST LOUP CAMMAS - 06 89 15 84 93	1120-1121-1129
Mme RICETTI Corinne 13, rue Gambetta 73200 ALBERTVILLE	50
Mlle RICHARD Marion 405, avenue des Pins Rés. Chambre 33127 ST JEAN D'ILLAC - 06 85 39 23 89	616
Mme RICHIER U. 42, rue des Micocouliers 30870 CLARENSAC - 06 99 53 37 69	88
Mme RICOUL Chrystelle 10 bis, route de la Pauze 63720 CLERLANDE	1015
Mme RIGAL Emmeline Rés. les Perles Blanches 22, impasse de la Bugrane - Villa 14 34140 MEZE	846
Mlle RIGAUT Alexia 380 route des Chavonnes 74540 CUSY	990
Mlle RIGO Angélique 67, chemin rural des Bourras 07340 FELINES	125-127-703
Mlle M. RIVET Géraldine / BASTIEN Henri 312, rue des Durands 38220 ST PIERRE DE MESSAGE	497
M. RIVIERA Frédéric 1589, route de Beaumont 84120 MIRABEAU - 06 12 92 54 28	900-902-904-916-918-920-921-926-927
Mme RIVORY Solène 3, chemin du Fragon 34380 ARGELLIERES	534-578-593
M. ROBERT André 180, chemin de la Maisonnnette 13760 ST CANNAT - 06 75 81 40 04	4-6-92
M. ROBERT Grégory 6 bis, impasse des Bruyères 03510 CHASSENARD	68
M. ROBIN Adrien Le King - D 612 34420 PORTIRAGNES - 06 66 84 66 17	1139
Mlle ROBIN Sarah D 612 34420 PORTIRAGNES - 06 71 93 90 63	1090-1150-1163-1164-1166
Mme ROCA Cristina Cmarquesos De Palmerola, 60 08512 SAINT HIPOLIT DE VOLTREGA ESPAGNE - 636 804 553	145
Mme ROCAMORA Jessica 218 - 18, place du Nombre d'Or 34000 MONTPELLIER	680-685
M. RODRIGUEZ-PARRA David Apdo. Correos 22 08187 SANTA EULALIA DE RONCANA ESPAGNE - 0034 600 554 527	869
Mlle ROLENS Karine Chez Mme himpe Résidence Le Beaupre - Apt 68 20, rue des Chaînes 34300 AGDE - 06 10 66 11 62	799
Mme ROLAND Cécile Haras de la Croazière 81140 CASTELNAU DE MONTMIRAL - 06 30 53 70 67	1379
Mme ROLIN Joëlle 9401, Mas Pin D 453 - Quartier St Hippolyte 13280 RAPHELE LES ARLES - 06 14 66 67 04	510-512-513-515
M. ROMERO Jean-Christophe 1, rue du Vigneau 85220 LANDEVIEILLE - 07 64 46 85 85	1264-1285-1292
Mme ROUDIER Laetitia Quartier de Lauzerolle 48, impasse du Brémo 30110 BRANOUX LES TAILLADES - 07 61 33 45 62	1258-1297-1299

Mme ROUSSEAU Laurence 286, impasse Frédéric Mistral 83136 ROCBARON - 06 88 67 00 54.....	1254
M. ROUVIERE Wilfried 94, chemin de la Source 30140 GENERARGUES - 06 28 65 44 76.....	56
Mme ROY Patricia 3, rue des Cazalets 34370 MAUREILHAN - 06 16 94 39 43.....	1200-1202
Mme RUIZ Karine Maison dou Luc 65230 CIZOS - 06 07 65 35 49.....	98-392-394-398
Mme RUY-SARON Lucile 267, chemin du Moulin à Vent 30670 AIGUES VIVES - 06 12 57 21 44.....	449
Mme RUYSSSEN Cécile 15, avenue de Toulouse 31220 CAZERES - 06 25 50 47 71.....	194-197-198
M. SABY Christophe LE VILLAGE 07190 SAINT-GENEST-LACHAMP - 0670696057.....	661
Mme SALLES Anne-Laure 741, chemin de l'Esperes 31370 BEAUFORT - 06 50 81 64 12.....	277
M. SALVATORE Dany 1, chemin des Fossés 34560 POUSSAN.....	357-361
M. SANCHEZ Alfonso Pere Lii 42 1 3 08915 BADALONA ESPAGNE - 651 400 918.....	536-547-589
Mme SANCHEZ Katia 2, rue Christophe Colomb 34130 MAUGUIO - 04 67 29 20 08.....	103
Mme SANTI Sophie 1 lieu-dit Ferrecaval - D6009 11540 ROQUEFORT DES CORBIERES - 06 85 94 47 76.....	657-668-700
M. SAUVEPLANE Guillaume BAT NIAOULI _ APT 14 635 Avenue de la Monnaie 34170 CASTELNAU LE LEZ.....	1069
M. Mme SCAGNETTI Cédric et Jessica 18, avenue du Maréchal Juin HLM le Galion - Bât. B - Appt. 212 48100 MARVEJOLS - 06 51 84 93 82.....	604
Mme SCHERA Jolanda 4 La Mothe 52500 ANROSEY - 06 08 73 04 39.....	942-943
Mmes SCHULTZ Danièle et Karine 4562, route de Menton 06500 GORBIO - 04 93 35 84 44.....	931-1095-1097-1098
Mme SCHWAN Hedy 59, Chemin de Molines Quartier Jaume Roux 30760 ISSIRAC - 06 63 85 46 35.....	62
M. SCOTTO Damien 388, chemin des Chalets - Issanka 34540 BALARUC LE VIEUX - 06 34 26 57 97.....	340-356
Mme SEBE Myriam GAEC des Vignots Briols 12400 MONTLAUR - 06 79 94 17 45.....	138-143-157-167-972-977
Mme SEEWALD Marie-France 403, chemin de Villeneuve 83300 DRAGUIGNAN - 06 61 64 36 55.....	251-252
Mme SEGARD Bérangère ZA la Gare 107, route du Train - Ségard 26300 MARCHES - 06 37 38 66 22.....	237-245-248
Mme SEMAL Stéphanie 16, rue des Chalets 25430 VIT LES BELVOIR - 06 27 44 10 14.....	1033-1045
Mme SENCE Chantal Villa 35 75, rue des Mas de l'Etang 83370 ST AYGULF - 04 94 97 58 73.....	75
Mme SENTRY Josiane 90, rue Pierre Ciffre 66000 PERPIGNAN - 07 83 17 80 69.....	1203
M. SERENI Philippe 58, boulevard du Périer 06400 CANNES - 04 93 46 31 17.....	1011
Mme SIEGFRIED Rosine Vers Lachat 51, chemin de la Cretaz 74560 LA MURAZ.....	1251-1294
Mme SIEGLER Barbara 118, rue de la Libération 55240 BOULIGNY - 06 45 80 02 03.....	1304-1306-1311-1313-1315
Mlle SIERRA Laetitia 159, Rue Longue 31160 ENCAUSSE LES THERMES.....	1262-1267-1273
Mme SILVA Marilyn e 93500 PANTIN.....	538
Mme SILVY Florence 18, montée du Belvédère 13340 ROGNAC - 06 80 00 04 12.....	66
Mme SIMIONI Sylvie La Métairie Basse 81570 FREJEVILLE - 0608871520.....	556
M. Mme SIMONIN Laurent et Pascale 23, rue Carnot 70200 LURE - 06 87 18 05 96.....	1055-1056-1058-1059-1060-1061
M. SIRE Cédric 18, rue de l'Etang Salin 11110 COURSAN - 06 78 00 33 14.....	960
M. SOBRAL Pedro 1, rue Pierre Brossolette 75020 PARIS - 06 58 30 60 28.....	595
Mme SOLDATI Donatella Via Borgo San Calogero 15 27040 VERRUA PO ITALIE.....	933
M. SOLE SERRA Carles Av. Osona 48 D 08503 GURB ESPAGNE - 630 196 121.....	1345-1349
M. SOLLE Sébastien 644, route de Toulouse 65300 LANNEMEZAN - 06 80 75 82 96.....	437-438-439-440-441-442-1028
Mme SPITTLER Evelyn e 445, Labémont 88640 AUMONTZEY - 03 29 50 15 49.....	283
Mme TAILLEFER Catherine 316, chemin de Chinardon 84210 VENASQUE - 06 07 41 14 75.....	100
M. TAILLEZ Jean-Luc 201, chemin de la Cassérine Sud 83510 LORGUES.....	1038
M. TARIFA Olivier Hameau de la Croix Haute 26620 LUS LA CROIX HAUTE - 06 74 92 07 05.....	571-584-617
M. TEDESCO Jacques Le Mas des Araucarias 2429, chemin des Bassans 13390 AURIOL - 04 42 04 38 36.....	443-705-723-730
Mme TEYCHENE Sandra Boussan 09320 SOULAN.....	1189
Mme THOMAS Marylène Chemin de la Yole Domaine St Upéry 34410 SERIGNAN - 06 31 61 57 36.....	973
Mme THOREL-BRILLARD Roseline D 7 n 13370 MALLEMORT - 07 85 89 43 25.....	370-378
Mlle TONADRE Morgane 992, allée des Thermes Rés. les Terrasses du Golf - Appt. G03 34990 JUVIGNAC - 06 68 03 67 64.....	310-323
M. TORDJMAN Françoise 12 allée des Jongs Le Cagnes Provençal 06800 CAGNES SUR MER.....	686
Mme TOURVIEILLE Sixtine 1347, route de Châteauneuf du Pape 84100 ORANGE - 06 20 21 62 37.....	565-590
M. TOVAGLIARO Hervé 8, lot des Tourterelles Route d'Avignon 84170 MONTEUX.....	296
Mme M. TRANCHANT Chantal et Alain 114 Chemin de la Combe 38260 THODURE - 09 67 58 19 08.....	1179-1182

Mlle TRENTENAERE Mathilde 83170 TOURVES - 06 78 94 06 17.....	114-1091-1092
Mlle TREZIERES Cécile 19, chemin de Gajan 30190 ST GENIES DE MALGOIRES - 07 76 15 38 59.....	169
Mme VACHAUD Tania 107, route de Sauve 30900 NIMES.....	475
Mme VACHE Sybille 216, impasse des Champs Fleuris 83400 HYERES - 07 88 89 77 53.....	262
Mme VAISSIERE Marie 2, chemin de la Gardie 11800 AIGUES VIVES - 06 81 63 21 04.....	59
Mme VALERY Johanne 26320 ST MARCEL LES VALENCE.....	531
Mme VALETTI Martine Le Clos des Pins 1713, chemin de Lagarard 30200 BAGNOLS SUR CEZE - 06 83 16 88 54.....	1083-1085
Mlle VAN AMERONGEN Coline 13, le Clos des Aulnes 84250 LE THOR - 04 90 03 14 85.....	1220-1225
Mlle VASINA Anastasia Newport A151 23, rue de Raguse 34000 MONTPELLIER.....	113
M. VAYSSIER Jean-Baptiste Le Pavillon 1105 B, chemin des Rustes 26270 SAULCE SUR RHONE - 06 10 31 66 29.....	469-479-482-483
Mlle VERNET Marie 4, impasse du Clos du Roy 30250 AUJARGUES - 06 73 44 05 39.....	820
Mme VERNET Marie-Christine 892, route des Grottes 06530 ST CEZAIRE - 06 15 08 07 98.....	395-399-400
Mme VERRIER Coline La Rua Quartier l'Ecole 05600 RISOUL.....	790-802
M.Mme VIAL Jean-Paul La Predina 146 C, rue des Quinsons 13800 ISTRES - 06 07 17 89 62.....	1017
Mme VIALA Elodie 15 rue Rimbaud 34400 LUNEL - 06 29 02 39 52.....	583
M. VIGUIER Thierry 3, lot. de l'Isle 05230 AVANCON - 06 16 76 80 75.....	955
Mme VILA Laurence 4, rue Germaine Lelièvre 91510 LARDY - 06 88 10 54 17.....	1196
M. VILANOVA FERNANDEZ Antoni Carrer de la Bonaigüa Casa 9a Massanet de la Selva 17412 GERONA ESPAGNE - 645 028 024.....	837-843
Mme VIOLA Virginie 30, avenue Pasteur 13760 SAINT CANNAT.....	514-519
Mme VISTEL Pascale Les Jasses d'Albaron 13123 L'ALBARON - 06 09 31 23 26.....	141-150
Mme VIVARES Camille Mas des Mourgues de la Plaine 895 B, chemin du Mas de Pilet 30300 BEAUCAIRE - 04 66 59 23 66.....	384
Mme VIVES Laurie Centre Canin Cynomaya 396, chemin de Pepiole 83140 SIX FOURS LES PLAGES - 06 63 71 90 69.....	405-406
Mme VOINSON Céline 195, rue des Pommiers 38150 BOUGE CHAMBALUD - 06 60 54 72 25.....	850
Mlle VUILLEMIN PALOMARES Marine Chemin des Aspès 34420 VILLENEUVE LES BEZIERS.....	521-574-594
Mme WACQUET Elodie 1927, route de l'Europe 83690 SALERNES - 06 74 56 85 33.....	385
Mme WAGNER Lindsay Quartier Roustagne 04000 LA ROBINE SUR GALABRE.....	112-115
Mme WALBAUM Chloé BP 15 Le Mas Neuf 07150 VALLON PONT D'ARC - 06 32 67 17 18.....	358
Mme WALKOWIAK Aurélie 225, avenue Hugues Bouzigues 30960 ST FLORENT SUR AUZONNET - 06 15 89 40 11.....	530
Mlle WAYNE Fauve Lieu-dit Préaux 07130 ST ROMAIN DE LERPS - 06 09 23 46 13.....	841-860-861-864-865-866
M. WEIGAND Jérémie Allée du Chardonnay 30132 CAISSARGUES.....	236
M. WEISS Nicolas Route du Vin 67160 ROTT - 06 62 82 83 26.....	230-231-232
Mme WILLERS Valérie 7, impasse des Bergeronnettes 66300 THUIR.....	1370-1374
M. WISPELAERE Freddy 5, chemin de la Halte 69650 QUINCIEUX - 06 06 77 81 53.....	1259-1260-1269
M. WYNEKEN Xavier Carrer del Bergueda, 11 08757 CORBERA DE LLOBREGAT ESPAGNE - 699 939 002.....	1338
Mme YADAN Ingrid 5, impasse Georges Bizet 34410 SERIGNAN - 07 50 92 66 34.....	807-815
Mlle ZAJAC Priscilla Rue Laurent Monestier 48500 BANASSAC - 06 70 85 12 93.....	1048



Réalisation :

SARL - 67 rue du G^{nl} Leclerc - 67202 WOLFISHEIM - R.C.S. STRASBOURG 389912189
 Adresse INTERNET : <https://cedia.fr> - E-mail : expo@cedia.fr

Dépot Légal : Août 2020

«Sérieux !?
C'est Génial!»

NOUVEAU

2..

formule bi-action

BONNE HALEINE & SANS TARTRE*. ENFIN !



«Dental Care Bones» est une approche unique et globale de soins dentaires pour chiens.

1

La forme unique aide d'une manière «mécanique» à nettoyer les dents et à réduire la **formation** de plaque et tartre.

2

L'unique formule ProDen PlaqueOff® élimine la mauvaise haleine et contribue à éliminer plaque et tartre **existants** et prévient également leurs réapparition.

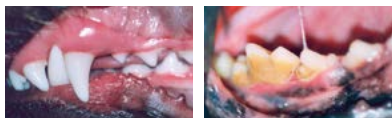

Les dents et les gencives en bonne et mauvaise santé chez le chien

*info@swedencare.se

 **SWEDENCARE**
buccosanté France
info@buccosante.eu
www.buccosante.eu

SA SANTÉ EST LA CONDITION D'UN AVENIR MAGNIFIQUE.

Les premiers mois de votre chiot sont décisifs pour construire son avenir.

ROYAL CANIN® a développé une nutrition sur-mesure qui répond aux besoins spécifiques de sa croissance grâce à des combinaisons exclusives de nutriments soutenant son système immunitaire et renforçant sa santé digestive.

Choisir l'excellence nutritionnelle
ROYAL CANIN®, c'est assurer à votre chiot
une santé optimale et lui donner ainsi
toutes les chances d'un magnifique avenir.

