

# Club Français de l'Épagneul Nain Continental et du Russkiy Toy

Exposition Régionale d'Élevage

Château de la Motte Fénelon

CAMBRAI

4 Mai 2024



# Regorge de nature



Pionnier du Bio et Naturel

Expert de l'hygiène et du soin

Fabrication 100% française

Entreprise familiale

[www.biogance.fr](http://www.biogance.fr)

## LE MOT DE LA PRESIDENTE

Bonjour à tous,

Je remercie chaleureusement les participants.

Important : Les excellents classés compteront pour la cotation des reproducteurs.

Comme je le fais habituellement, je vous demande de garder en toute circonstance votre bonne humeur, d'avoir une attitude sportive, d'être respectueux de vos concurrents et de laisser l'espace suffisant pour ne pas gêner les chiens qui vous précèdent dans la classe de jugement.

Je remercie le Club Saint Hubert du Nord et nos sponsors BIOGANCE, AGRIA, LITTLE CHAMPS.

Bonne journée et bonne chance à tous.

**Sylvie MIGNON**

Présidente CFENCRT

*Référent Bien-être Animal : Mme Annick LAURENT*

# BULLETIN DU CLUB FRANÇAIS DE L'EPAGNEUL NAIN CONTINENTAL ET DU RUSSKIY TOY

Siège social : 22 bis Rue Arago – 93230 ROMAINVILLE

Club affilié à la Société Centrale Canine

Agréée par le Ministère de l'Agriculture

## Composition du Comité

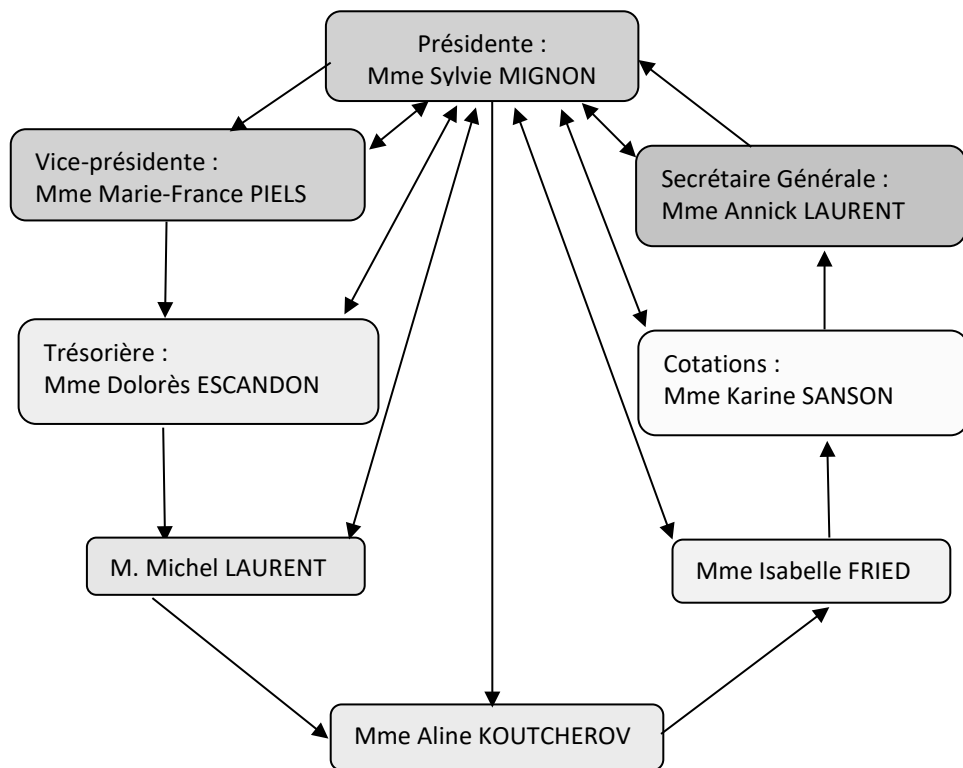

## PRIX SPECIAUX

*Prix non cummumables*

- ✦ Flots à tous les participants
- ✦ Coupes aux meilleurs Jeune, Champion, Vétéran
- ✦ Echantillons BIOGANCE
- ✦ Produits LITTLE CHAMPS
- ✦ Pour le meilleur chien de l'Exposition un engagement gratuit à la Nationale d'Elevage



## Règlement des expositions REGIONALE D'ELEVAGE

1. La Régionale d'Élevage du Club Français de l'Épagneul Nain Continental et du Russkij Toy (Papillon, Phalène, Petit Chien Russe) est ouverte à tous les propriétaires de nos races et variétés.

Tous les chiens devront obligatoirement être âgés de quatre mois au moins. Ils devront être en bonne santé.

Ils pourront soit :

- a) posséder un Certificat de Naissance ou un Pedigree délivré par la Société Centrale Canine (L.O.F.)
- b) être inscrits à un livre des origines étranger reconnu par la Fédération Cynologique Internationale (F.C.I.)
- c) être identifiés et inscrits au fichier d'identification des Carnivores domestiques (I-CAD), s'ils sont présentés à l'examen de confirmation à titre initial

2. Le but de cette Régionale d'Élevage est de rechercher des sujets bien typés et bien équilibrés, ayant suffisamment de qualités apparentes pour faire de bons reproducteurs.

3. Les chiens pourront être engagés dans les classes ci-après :

BABY 4 à 6 mois PUPPY 6 à 9 mois

JEUNE 9 à 18 mois INTERMEDIAIRE 15 à 24 mois

OUVERTE A partir de 15 mois

CHAMPION Uniquement pour les chiens titulaires de titres de Champion Officiellement reconnus par la S.C.C. et la F.C.I. ATTENTION, les chiens homologués champions de France de conformité au standard devront OBLIGATOIREMENT être engagés en CLASSE CHAMPION ou en NE CONCOURANT PAS.

VETERAN à partir de 8 ans.

Pour la classe champion, joindre une copie du titre de champion.

4. Tous les chiens d'une même classe et d'un même sexe seront présentés sur le ring et examinés individuellement et tous ensemble par un juge spécialiste de la race. Chaque chien se verra attribuer un qualificatif.

Dans les classes BABY et PUPPY : Très Prometteur - Prometteur - Assez Prometteur.

Dans les classes VETERAN: Excellent - Très Bon - Bon - suffisant – Ne peut être jugé

Dans les classes JEUNES – INTERMEDIAIRE - OUVERTE et CHAMPION : Excellent - Très Bon - Bon – suffisant – ne peut être jugé

Les quatre meilleurs sujets ayant obtenu le qualificatif EXCELLENT sont classés.

5. Il existe également d'autres classes non individuelles :

**LOT D'AFFIXE** : pour les chiens nés chez un éleveur et pouvant ne plus lui appartenir. Les lots d'affixe devront compter de 3 à 5 chiens. Un éleveur peut engager plusieurs lots d'affixe, chaque lot d'affixe d'au moins 3 chiens constituant un lot indivisible.

**LOT REPRODUCTEUR** : pour un reproducteur accompagné de ses descendants issus d'au moins 2 portées.

**COUPLE** : deux chiens de sexe différents appartenant au même propriétaire et engagés dans des classes individuelles.

**PAIRE** : deux chiens de même sexe appartenant au même propriétaire et engagés dans des classes individuelles.

Pour les classes COUPLE, PAIRE, **LOT D'AFFIXE**, **LOT REPRODUCTEUR** les engagements gratuits seront enregistrés sur place.

Il est procédé à l'examen de confirmation pour les chiens engagés à cette exposition. L'âge minimum exigé est de 12 mois.

Photos : afin de pouvoir alimenter le bulletin du club et le site internet, les exposants acceptent que leurs chiens soient filmés et/ou photographiés, ceci à des fins non commerciales.

## Club Français de l'Épagneul Nain Continental et du Russkij Toy

*Affilié à la Société Centrale Canine, agréé par le Ministère de l'Agriculture,*

*Seule association reconnue officiellement en France pour diriger l'élevage des Épagneuls Nains Continentaux (Papillon, Phalène, Petit Chien Russe)*

Le règlement sanitaire est le règlement en vigueur dans toutes les manifestations officielles de la S.C.C., au jour de la Nationale d'Élevage.

En cas d'annulation pour cas de force majeure, les engagements ne seraient pas remboursés, de nombreux frais étant engagés avant la date de l'exposition. Les exposants seraient prévenus dans toute la mesure du possible.

Pour tout point non précisé dans ce règlement, c'est le règlement en vigueur dans les expositions nationales de la S.C.C. qui est applicable.

LE DOUBLE HANDLING et LE TOILETTAGE (hormis brosse ou peigne) LORS DE LA MANIFESTATION SONT INTERDITS.

**Ainsi que l'utilisation de tout produit visant à masquer ou modifier la texture ou la couleur du poil ou des muqueuses et l'utilisation d'appareil type ultra son.** Aucune vente ne peut se dérouler pendant l'exposition.

**Par ailleurs tout comportement nuisant au bon déroulement de l'exposition fera l'objet d'une réclamation déposée par le Club**  
auprès de la Société Centrale Canine

Statistiques des chiens inscrits

9e GROUPE

<b>EPAGNEUL NAIN CONTINENTAL (PAPILLON)</b> .....	<b>6</b>
JEUNE MALES.....	De 1 à 2..... 2
OUVERTE MALES.....	De 3 à 3..... 1
CHAMPION MALES.....	De 4 à 4..... 1
JEUNE FEMELLES.....	De 5 à 5..... 1
VETERAN FEMELLES.....	De 6 à 6..... 1
<b>EPAGNEUL NAIN CONTINENTAL (PHALENE)</b> .....	<b>1</b>
OUVERTE FEMELLES.....	De 7 à 7..... 1
<b>PETIT CHIEN RUSSE POIL LISSE</b> .....	<b>7</b>
JEUNE MALES.....	De 8 à 8..... 1
INTERMEDIAIRE MALES.....	De 9 à 9..... 1
PUPPY FEMELLES.....	De 10 à 11..... 2
JEUNE FEMELLES.....	De 12 à 12..... 1
VETERAN FEMELLES.....	De 13 à 14..... 2
<b>PETIT CHIEN RUSSE POIL LONG</b> .....	<b>15</b>
BABY MALES.....	De 15 à 15..... 1
JEUNE MALES.....	De 16 à 18..... 3
INTERMEDIAIRE MALES.....	De 19 à 19..... 1
OUVERTE MALES.....	De 20 à 20..... 1
VETERAN MALES.....	De 21 à 21..... 1
JEUNE FEMELLES.....	De 22 à 26..... 5
INTERMEDIAIRE FEMELLES.....	De 27 à 27..... 1
OUVERTE FEMELLES.....	De 28 à 28..... 1
VETERAN FEMELLES.....	De 29 à 29..... 1

**Soit 29 chiens inscrits pour 20 races dans le 9e Groupe**

**Soit 29 chiens inscrits pour 20 classes à l'exposition de R.E. Papillon, Phalène,  
Petit Chien Russe (59)**

# JURY

## Mlle MIGNON Sylvie (29)

### **EPAGNEUL NAIN CONTINENTAL (PAPILLON)**

CLASSE JEUNE Mâles : 2

CLASSE CHAMPION Mâles : 1

CLASSE VETERAN Femelles : 1

CLASSE OUVERTE Mâles : 1

CLASSE JEUNE Femelles : 1

### **EPAGNEUL NAIN CONTINENTAL (PHALENE)**

CLASSE OUVERTE Femelles : 1

### **PETIT CHIEN RUSSE POIL LISSE**

CLASSE JEUNE Mâles : 1

CLASSE PUPPY Femelles : 2

CLASSE VETERAN Femelles : 2

CLASSE INTERMEDIAIRE Mâles : 1

CLASSE JEUNE Femelles : 1

### **PETIT CHIEN RUSSE POIL LONG**

CLASSE BABY Mâles : 1

CLASSE INTERMEDIAIRE Mâles : 1

CLASSE VETERAN Mâles : 1

CLASSE INTERMEDIAIRE Femelles : 1

CLASSE VETERAN Femelles : 1

CLASSE JEUNE Mâles : 3

CLASSE OUVERTE Mâles : 1

CLASSE JEUNE Femelles : 5

CLASSE OUVERTE Femelles : 1



**EPAGNEUL NAIN CONTINENTAL (PAPILLON)**

**CLASSE JEUNE MALES - JUGE Mlle MIGNON Sylvie**

1er EXCELLENT **1** **CASA MADICO'S WINGMAN**

**Meilleur Jeune**

LOSH : 01365956 Tat : 967000010518380 né le 27/01/2023 (PERFECT STORY EXCALIBUR X NIGHTFIRE'S U ARE MY DARK ANGEL) Prod. Mme DEVISSER Marleen Prop. Mme DEVISSER Marleen

2e EXCELLENT **2** **TENOR TIKI AU ROYAUME D'ULTRA**

LOF : 019210 Tat : 250268743742899 né le 24/12/2022 (PHEBUS D'ERLAND X ROXY DE LA VALLEE DU PAPILLON) Prod. Mme BOUTMARD Françoise Prop. Mme MERIAH Annie

**CLASSE OUVERTE MALES - JUGE Mlle MIGNON Sylvie**

1er EXCELLENT **3** **TITUS OF CRISTY'DOGS**

LOF : 018644/03016 Tat : 250269500855658 né le 02/06/2022 (IMAGE MY BOY D'EUSKADI X PANAMA LOVE LETTERS DES JOLIS MORPHOS D'EUGENIE) Prod. M. DUBOIS Christian Prop. M. DUBOIS Christian

**CLASSE CHAMPION MALES - JUGE Mlle MIGNON Sylvie**

1er EXCELLENT **4** **PERFECT STORY EXCALIBUR**

**Meilleur de Race**

RKF : 6258960 Tat : 900215002887547 né le 01/06/2021 (NE ME QUITTE PAS DE COSTALINA X PERFECT STORY BABY BELL) Prod. Mme OTBETKINA T.Yu. Prop. Mme DEVISSER Marleen

**CLASSE JEUNE FEMELLES - JUGE Mlle MIGNON Sylvie**

1er EXCELLENT **5** **URLANE**

LOF : 019714/03568 Tat : 250268780482457 née le 04/02/2023 (OURAZI DES DOUDOUS DE LA GRAVE X LOLITA DE LA MASCOTTE DES ALBERES) Prod. Mme ROUSSEL Jöelle Prop. Mme BOUTTER Françoise

**CLASSE VETERAN FEMELLES - JUGE Mlle MIGNON Sylvie**

1er EXCELLENT **6** **DANAH DE LA VOIE GALLO-ROMAINE**

**Meilleur Vétéran**

LOF : 010641/02305 Tat : 250269801231358 née le 16/08/2008 (BAMBOU PAR-O' GUISMO DE L'ABBAYE DE CALMETIE X BOUNTIE DE LA LUNE DE CRISTAL) Prod. Mlle GUENEBAUT Sandrine Prop. Mme BOUTTER Françoise

**EPAGNEUL NAIN CONTINENTAL (PHALENE)**

**CLASSE OUVERTE FEMELLES - JUGE Mlle MIGNON Sylvie**

1er EXCELLENT **7** **TILLY MY LUCKY DE L'ABBAYE DE CALMETIE**

**Meilleur de Race**

LOF : 018354/03467 Tat : 250268780148520 née le 02/01/2022 (CIELO STELLATO DELLE LANDE DI INSUBRIA X PRECIEUSE AGATHE DE L'ABBAYE DE CALMETIE) Prod. Mme M. ANNEN Marie-Noëlle et Y. Prop. Mlle DOAN Hien

**PETIT CHIEN RUSSE POIL LISSE**

**CLASSE JEUNE MALES - JUGE Mlle MIGNON Sylvie**

1er EXCELLENT **8** **UNIVERS BY BIDULE**

LOF : 001964 Tat : 250268780787942 né le 22/04/2023 (LAMBINA IGROK BY BIDULE X SNEJANA BY BIDULE) Prod. Mme BOGDANOVA Anna Prop. Mme BOGDANOVA Anna

**CLASSE INTERMEDIAIRE MALES - JUGE Mlle MIGNON Sylvie**

1er EXCELLENT **9** **SNOU MIREKL SHANTAZH**

**Meilleur de Race**

RKF : 6690111 Tat : 643110800337550 né le 02/11/2022 (SNOU MIREKL JUNCAS X SNOU MIREKL INFINITI) Prod. Mme KORENEVA N.A. Prop. Mme BOGDANOVA Anna

**CLASSE PUPPY FEMELLES - JUGE Mlle MIGNON Sylvie**2e TRES  
PROMETTEUR**10** **UNZIYA-ZOLOTA-SIBERIA AU ROYAUME D'ULTRA**

LOF : 002070 Tat : 250269591506422 née le 24/08/2023 (NAZARIY NASHA LYUBOV SHOKOLAD DE L'EMPIRE DU TOY X SIBERIA BY BIDULE) Prod. Mme BOUTMARD Françoise Prop. Mme BOGDANOVA Anna

1er TRES  
PROMETTEUR**11** **URSULA BY BIDULE**

LOF : 002053 Tat : 250269590926039 née le 23/09/2023 (SEVERNIY BY BIDULE X R'DUTEMPS RUSSIE BY BIDULE) Prod. Mme BOGDANOVA Anna Prop. Mme BOGDANOVA Anna

**Meilleur Puppy****CLASSE JEUNE FEMELLES - JUGE Mlle MIGNON Sylvie**

1er EXCELLENT

**12** **UNE ETOILE EST NEE BY BIDULE**

LOF : 001965 Tat : 250268780787762 née le 22/04/2023 (LAMBINA IGROK BY BIDULE X SNEJANA BY BIDULE) Prod. Mme BOGDANOVA Anna Prop. Mme BOGDANOVA Anna

**Meilleur Jeune****CLASSE VETERAN FEMELLES - JUGE Mlle MIGNON Sylvie**

2e EXCELLENT

**13** **CHIORNAIA JEMCHUIJINA DEYA MILAYA KROSHKA**

LOF : 001082/00253 Tat : 498098100007278 née le 24/01/2016 (FUROR NON-STOP ZHIZNENNIY PRINTSIP X DIKAYA STAYA YARELI) Prod. Mme BELYAEVA Irina Prop. Mme BOGDANOVA Anna

1er EXCELLENT

**14** **LUCIOLE BY BIDULE**

LOF : 000850/00254 Tat : 250268500897548 née le 13/12/2015 (LAMBINA IGROK BY BIDULE X SNOU MIREKL CHARKA WINA) Prod. Mme BOGDANOVA Anna Prop. Mme BOGDANOVA Anna

**Meilleur de sexe  
Opposé / Vétéran****PETIT CHIEN RUSSE POIL LONG****CLASSE BABY MALES - JUGE Mlle MIGNON Sylvie**1er TRES  
PROMETTEUR**15** **POUPEE RUSSE UMRINE**

LOF : 002079 Tat : 250269611021780 né le 01/12/2023 (POUPEE RUSSE SPOUTNIK X POUPEE RUSSE SHALOUNIA) Prod. Mme KOUTCHEROV Aline Prop. Mme KOUTCHEROV Aline

**Meilleur Baby****CLASSE JEUNE MALES - JUGE Mlle MIGNON Sylvie**

3e TRES BON

**16** **U TOO BY BIDULE**

LOF : 002005 Tat : 250268780153613 né le 03/05/2023 (SNOU MIREKL NAPOLEON X KISS OF TENDER USTANOVKA NA DOBRO) Prod. Mme BOGDANOVA Anna Prop. Mme BOGDANOVA Anna

2e EXCELLENT

**17** **ULK BY BIDULE**

LOF : 001946 Tat : 250268780733759 né le 27/02/2023 (SNOU MIREKL LAFITE X (CH) R'DUTEMPS RUSSIE BY BIDULE) Prod. Mme BOGDANOVA Anna Prop. Mme BOGDANOVA Anna

1er EXCELLENT

**18** **ULYX DE LA NOUKNOUKERIE**

LOF : 002032 Tat : 250269591009202 né le 04/08/2023 (LASKOVAYA RUS' OSKAR X TAM-TAMARA DE LA PETITE RIVAGERIE) Prod. Mme DELATRE Manolie Prop. Mlle DELATRE Manolie

**Meilleur de Race /  
Jeune****CLASSE INTERMEDIAIRE MALES - JUGE Mlle MIGNON Sylvie**

1er TRES BON

**19** **HOUSTON**

LOI : 22/157682 Tat : 380260160417594 né le 05/07/2022 (FAVORIT STYLE FARO X ASTRA PREKRASNAYA) Prod. Mme STRUGOVA Tatiana Prop. Mlle DELATRE Manolie

**CLASSE OUVERTE MALES - JUGE Mlle MIGNON Sylvie**

1er EXCELLENT

**20** **POUPEE RUSSE SPOUTNIK**

LOF : 001650/00224 Tat : 250268743713545 né le 25/03/2021 (KALINKA STYLE GOLDEN BOY X POUPEE RUSSE NEFERTITI) Prod. Mme KOUTCHEROV Aline Prop. Mme KOUTCHEROV Aline

## CLASSE VETERAN MALES - JUGE Mlle MIGNON Sylvie

1er EXCELLENT 21 MALENKIY PRINZ BY BIDULE

LOF : 000891/00136 Tat : 250268500993171 né le 04/05/2016 (LAMBINA BRANDY OPYANYAYUSCHIY USPEH X JAD'OR BY BIDULE) Prod. Mme BOGDANOVA Anna Prop. Mme BOGDANOVA Anna

## CLASSE JEUNE FEMELLES - JUGE Mlle MIGNON Sylvie

EXCELLENT 22 POUPEE RUSSE UNABELLA

LOF : 001969 Tat : 250269610763264 née le 20/04/2023 (TOP BRAND AMADEUS X POUPEE RUSSE NEFERTITI) Prod. Mme KOUTCHEROV Aline Prop. Mme KOUTCHEROV Aline

4e EXCELLENT 23 POUPEE RUSSE URMALA

LOF : 001967 Tat : 250269610763305 née le 08/04/2023 (TOP BRAND AMADEUS X NATALIE TOYS LISSA) Prod. Mme KOUTCHEROV Aline Prop. Mme KOUTCHEROV Aline

1er EXCELLENT 24 ULKA DE LA NOUKNOUKERIE

LOF : 001941/00449 Tat : 250269590965716 née le 04/03/2023 (SNOU MIREKL LAFITE X LASKOVAYA RUS' NARGIZ) Prod. Mme DELATRE Manolie Prop. Mlle DELATRE Manolie

3e EXCELLENT 25 ULVA DE LA NOUKNOUKERIE

LOF : 001982 Tat : 250269591680927 née le 28/05/2023 (LASKOVAYA RUS' OSKAR X CRISTY PRIDE IZYMINKA V SHOKOLADE) Prod. Mme DELATRE Manolie Prop. Mme VERSCHEURE Fabienne

2e EXCELLENT 26 URIKA BY BIDULE

LOF : 001945 Tat : 250268780733716 née le 27/02/2023 (SNOU MIREKL LAFITE X R'DUTEMPS RUSSIE BY BIDULE) Prod. Mme BOGDANOVA Anna Prop. Mme BOGDANOVA Anna

## CLASSE INTERMEDIAIRE FEMELLES - JUGE Mlle MIGNON Sylvie

1er EXCELLENT 27 POUPEE RUSSE TURANDOT

LOF : 001855/00445 Tat : 250269610455566 née le 11/10/2022 (POUPEE RUSSE SPOUTNIK X NATALIE TOYS LISSA) Prod. Mme KOUTCHEROV Aline Prop. Mme KOUTCHEROV Aline

## CLASSE OUVERTE FEMELLES - JUGE Mlle MIGNON Sylvie

1er TRES BON 28 SANGRIA DES DELICES DE SHOKONOUK

LOF : 001753/00409 Tat : 250269590331679 née le 17/11/2021 (MICHOKO BY BIDULE X CRISTY PRIDE IZYMINKA V SHOKOLADE) Prod. Mme DELATRE Manolie Prop. Mlle DELATRE Manolie

## CLASSE VETERAN FEMELLES - JUGE Mlle MIGNON Sylvie

1er EXCELLENT 29 JAD'OR BY BIDULE

LOF : 000707/00199 Tat : 250269606244049 née le 14/10/2014 (SHER DAR DIAMANT X STEMPFORT BEATRIX) Prod. Mme BOGDANOVA Anna Prop. Mme BOGDANOVA Anna

Meilleur de sexe  
Opposé / Vétéran

**Liste des exposants**  
**R.E. Papillon, Phalène, Petit Chien Russe (59) samedi 04 mai 2024**

**B**

---

BOGDANOVA Anna 101, rue Arthur Lamendin 62220 CARVIN	1-10-11-12-13-14-16-17-21-26-29
BOUTTER Françoise ()	5-6

**D**

---

DELATRE Manolie EARL la Nouknoukerie 1, route de Reineterie 41170 LE TEMPLE	18-19-24-28
DEVISSER Marleen ()	1-4
DOAN Hien ()	7
DUBOIS Christian 78 C1, Rue Nationale 59185 PROVIN	3

**K**

---

KOUTCHEROV Aline 94500 CHAMPIGNY SUR MARNE	15-20-22-23-27
--------------------------------------------	----------------

**M**

---

MERIAH Annie ()	2
-----------------	---

**V**

---

VERSCHEURE Fabienne 6, rue du Cromboulie 59740 CLAIRFAYTS	25
-----------------------------------------------------------	----

# Agria

*Assurance pour Animaux*



LITTLE CHAMPS

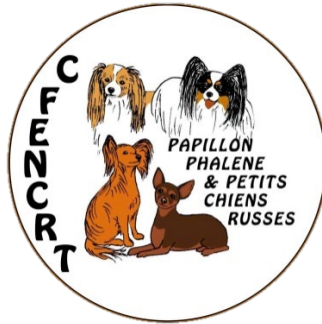

**Club Français de l'Épagneul  
Nain Continental  
Et du Russkiy Toy**

**Siège social :  
22 bis Rue Arago  
93230 ROMAINVILLE  
E-mail : [presidente.lpbf@gmail.com](mailto:presidente.lpbf@gmail.com)**

**Site : [www.cfencrt.fr](http://www.cfencrt.fr)**